

**INSTITUTO NACIONAL DE REHABILITACION  
INDICADORES HOSPITALARIOS III TRIMESTRE**

**2017**

**CONSULTA EXTERNA - ATENCIONES**

	PROMEDIO	I TRIMESTRE			II TRIMESTRE			III TRIMESTRE			IV TRIMESTRE			TOTAL
		ENE	FEB	MAR	ABR	MAY	JUN	JUL	AGO	SEP	OCT	NOV	DIC	
<b>CONSULTA MEDICA*</b>	<b>2852</b>	<b>3066</b>	<b>2713</b>	<b>2997</b>	<b>2782</b>	<b>2588</b>	<b>2677</b>	<b>2408</b>	<b>3045</b>	<b>3391</b>				<b>25667</b>
CONSULTA MEDICA ( USUARIO)	1212	1343	1206	1275	1181	1097	1094	999	1324	1389				10908
CONSULTA MEDICA ( SIS)	1640	1723	1507	1722	1601	1491	1583	1409	1721	2002				14759
<b>ORTODONCIA</b>	<b>60</b>	<b>80</b>	<b>47</b>	<b>73</b>	<b>44</b>	<b>64</b>	<b>61</b>	<b>59</b>	<b>28</b>	<b>80</b>				<b>536</b>
ORTODONCIA (USUARIO)	14	31	13	14	18	8	13	7	7	15				126
ORTODONCIA (SIS)	46	49	34	59	26	56	48	52	21	65				410
<b>NUTRICION</b>	<b>181</b>	<b>211</b>	<b>193</b>	<b>186</b>	<b>186</b>	<b>166</b>	<b>177</b>	<b>147</b>	<b>167</b>	<b>194</b>				<b>1627</b>
NUTRICION (USUARIO)	47	54	57	50	55	41	41	36	43	49				426
NUTRICION (SIS)	133	157	136	136	131	125	136	111	124	145				1201
<b>PSICOLOGIA**</b>	<b>646</b>	<b>585</b>	<b>669</b>	<b>706</b>	<b>685</b>	<b>686</b>	<b>636</b>	<b>595</b>	<b>657</b>	<b>598</b>				<b>5817</b>
PSICOLOGIA (USUARIO)	270	281	281	296	284	264	254	237	270	260				2427
PSICOLOGIA (SIS)	377	304	388	410	401	422	382	358	387	338				3390
<b>TOTAL DE ATENCIONES MÉDICAS Y NO MÉDICAS</b>	<b>2804</b>	<b>3942</b>	<b>3622</b>	<b>3962</b>	<b>3697</b>	<b>3504</b>	<b>3551</b>	<b>3209</b>	<b>3897</b>	<b>4263</b>				<b>33647</b>

\* Incluye evaluación médica de ingreso a hospitalización.

\*\* Solo consulta no terapia

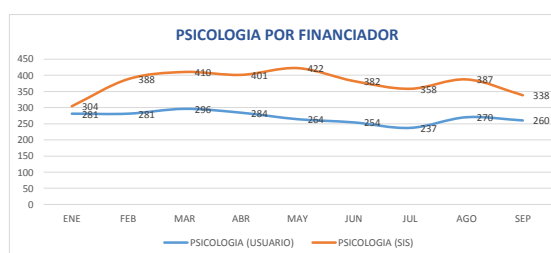
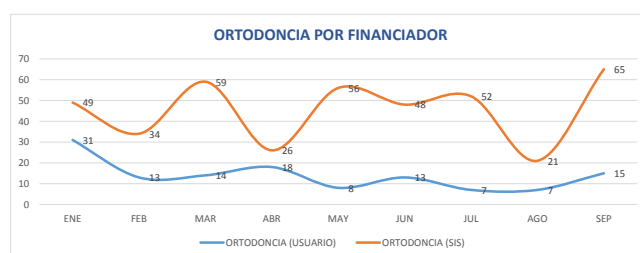
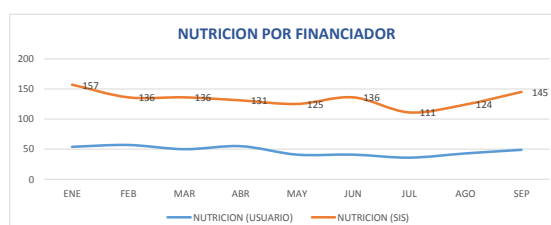
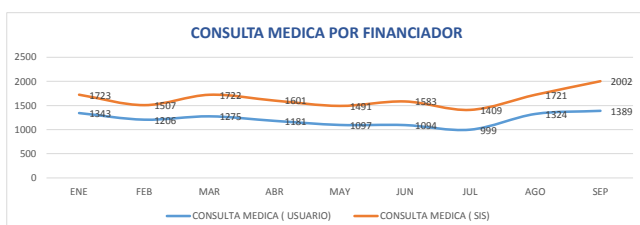
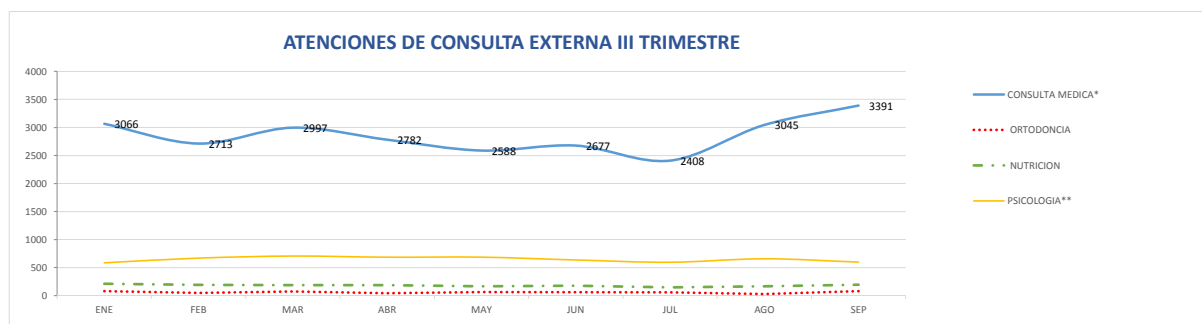

CONSULTA EXTERNA - \*ATENDIDOS

	PROMEDIO	I TRIMESTRE			II TRIMESTRE			III TRIMESTRE			IV TRIMESTRE			TOTAL
		ENE	FEB	MAR	ABR	MAY	JUN	JUL	AGO	SEP	OCT	NOV	DIC	
<b>CONSULTA MEDICA</b>	1555	2909	2145	2049	1613	1256	1084	828	1066	1044				13994
CONSULTA MEDICA ( USUARIO)	730	1296	978	922	760	573	515	404	574	550				6572
CONSULTA MEDICA ( SIS)	825	1613	1167	1127	853	683	569	424	492	494				7422
<b>ORTODONCIA</b>	30	62	27	35	19	29	21	24	15	38				270
ORTODONCIA (USUARIO)	6	22	7	5	7	2	3	2	4	3				55
ORTODONCIA (SIS)	24	40	20	30	12	27	18	22	11	35				215
<b>NUTRICION</b>	75	196	88	52	70	49	59	41	45	74				674
NUTRICION (USUARIO)	22	51	30	15	18	18	15	14	16	25				202
NUTRICION (SIS)	52	145	58	37	52	31	44	27	29	49				472
<b>PSICOLOGIA</b>	383	416	394	422	383	425	365	341	356	344				3446
PSICOLOGIA (USUARIO)	170	197	170	185	167	179	157	141	167	166				1529
PSICOLOGIA (SIS)	213	219	224	237	216	246	208	200	189	178				1917
<b>TOTAL DE ATENDIDOS MÉDICAS Y NO MÉDICAS</b>	1532	3583	2654	2558	2085	1759	1529	1234	1482	1500				18384

\* Pacientes nuevos y reingresantes a uno o mas servicios o especialidades de consulta externa médica y no médica.

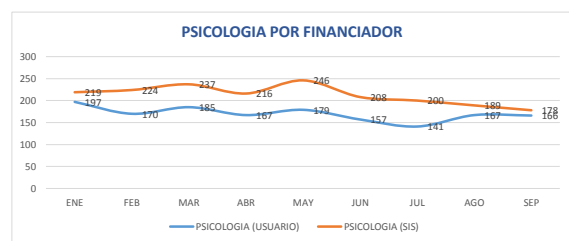
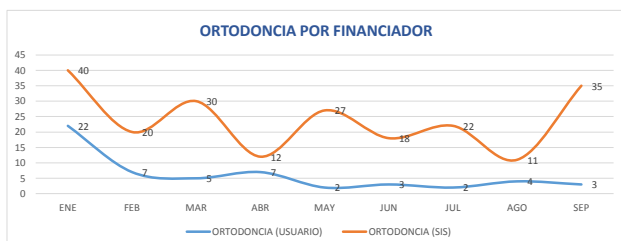
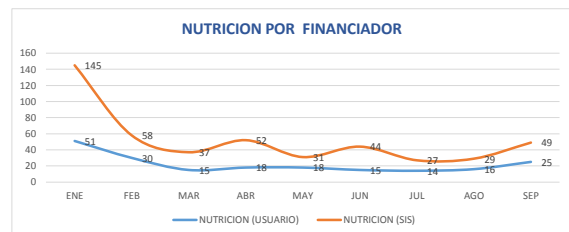
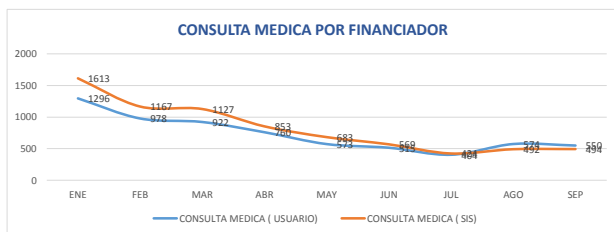
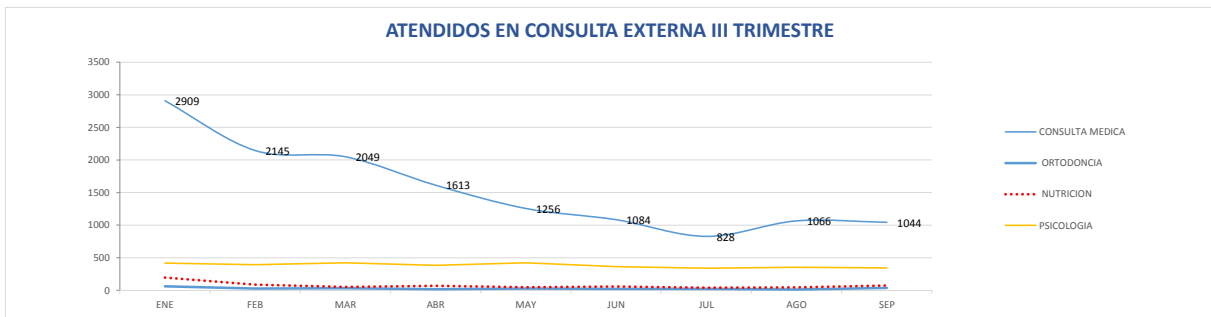

## CONCENTRACION DE ATENCIONES MÉDICAS EN EL INR

	TOTAL	MES											
		ENE	FEB	MAR	ABR	MAY	JUN	JUL	AGO	SEP	OCT	NOV	DIC
Nº de atenciones médicas**	25667	3066	2713	2997	2782	2588	2677	2408	3045	3391			
Nº de atendidos*	13994	2909	2145	2049	1613	1256	1084	828	1066	1044			
Número de atenciones por paciente	1.8	1.1	1.3	1.5	1.7	2.1	2.5	2.9	2.9	3.2			
	(Estándar: 4)												

\* Pacientes nuevos y reingresantes a uno o mas servicios o especialidades de consulta externa médica.

\*\* No se está considerando en esta data las atenciones de supervisión/visión de ayudas biomecánicas

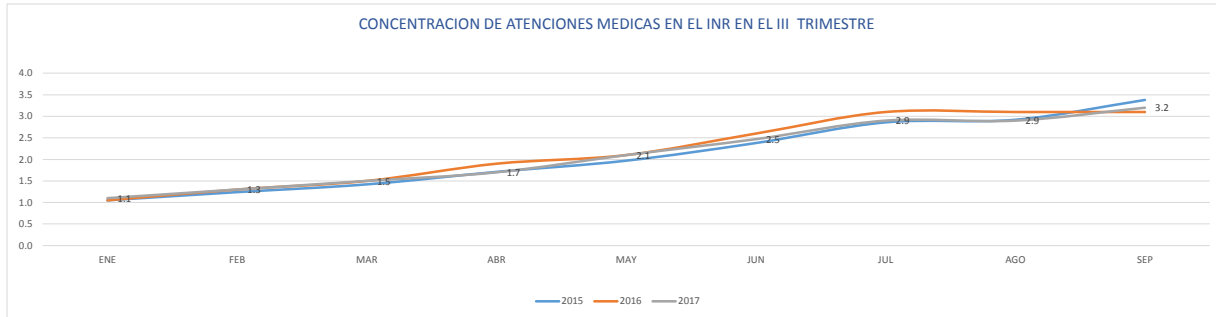

## CONCENTRACIÓN DE ATENCIONES MÉDICAS POR DEPARTAMENTOS

DEPARTAMENTO	PROMEDIO	MES											
		ENE	FEB	MAR	ABR	MAY	JUN	JUL	AGO	SEP	OCT	NOV	DIC
<b>APRENDIZAJE</b>													
Nº de atenciones médicas	2364	289	261	277	270	268	151	249	287	312			
Nº de atendidos*	1572	287	245	242	194	168	87	105	105	139			
Número de atenciones por paciente	1.5	1.0	1.1	1.1	1.4	1.6	1.7	2.4	2.7	2.2			
<b>COMUNICACIÓN</b>													
Nº de atenciones médicas	4323	442	359	600	511	418	509	380	521	583			
Nº de atendidos*	2612	440	345	507	365	226	212	127	196	194			
Número de atenciones por paciente	1.7	1.0	1.0	1.2	1.4	1.8	2.4	3.0	2.7	3.0			
<b>DESARROLLO PSICOMOTOR</b>													
Nº de atenciones médicas	3254	308	403	402	344	279	335	311	402	470			
Nº de atendidos*	1586	292	325	254	177	119	110	91	127	91			
Número de atenciones por paciente	2.1	1.1	1.2	1.6	1.9	2.3	3.0	3.4	3.2	5.2			
<b>D.I.A.S.</b>													
Nº de atenciones médicas	2026	293	244	209	227	194	192	183	246	238			
Nº de atendidos*	1406	239	189	188	186	145	145	99	108	107			
Número de atenciones por paciente	1.4	1.2	1.3	1.1	1.2	1.3	1.3	1.8	2.3	2.2			
<b>A.Q.T.P.</b>													
Nº de atenciones médicas	4120	534	478	527	369	372	374	351	529	586			
Nº de atendidos*	2414	511	388	388	207	199	152	145	233	191			
Número de atenciones por paciente	1.7	1.0	1.2	1.4	1.8	1.9	2.5	2.4	2.3	3.1			
<b>UNIDAD MOTORA Y DOLOR</b>													
Nº de atenciones médicas	5603	820	591	458	645	570	682	561	573	703			
Nº de atendidos*	2992	787	434	274	348	292	262	181	190	224			
Número de atenciones por paciente	1.9	1.0	1.4	1.7	1.9	2.0	2.6	3.1	3.0	3.1			
<b>LESIONES CENTRALES</b>													
Nº de atenciones médicas	2640	253	296	372	238	332	283	231	310	325			
Nº de atendidos*	879	241	169	121	57	58	69	39	66	59			
Número de atenciones por paciente	3.0	1.0	1.8	3.1	4.2	5.7	4.1	5.9	4.7	5.5			
<b>LESIONES MEDULARES</b>													
Nº de atenciones médicas	1337	127	81	152	178	155	151	142	177	174			
Nº de atendidos*	533	112	50	75	79	49	47	41	41	39			
Número de atenciones por paciente	2.5	1.1	1.6	2.0	2.3	3.2	3.2	3.5	4.3	4.5			

\* Pacientes nuevos y reingresantes a uno o mas servicios o especialidades de consulta externa médica

**PORCENTAJE DE PACIENTES NUEVOS DE CONSULTA MÉDICA EN EL INR**

Nº de pacientes nuevos de consulta médica en el INR* Nº de pacientes atendidos en el INR**	TOTAL	MES											
		ENE	FEB	MAR	ABR	MAY	JUN	JUL	AGO	SEP	OCT	NOV	DIC
3492	11215	441	417	413	368	376	333	286	402	456			
2753	11215	2753	1824	1560	1169	960	803	623	786	737			
Porcentaje de pacientes nuevos	31.1%	16.0%	22.9%	26.5%	31.5%	39.2%	41.5%	45.9%	51.1%	61.9%			

\* Son los pacientes que llegan por primera vez en su vida al establecimiento a consulta médica

\*\* Es la suma de pacientes nuevos en el establecimiento más pacientes reingresantes en el establecimiento

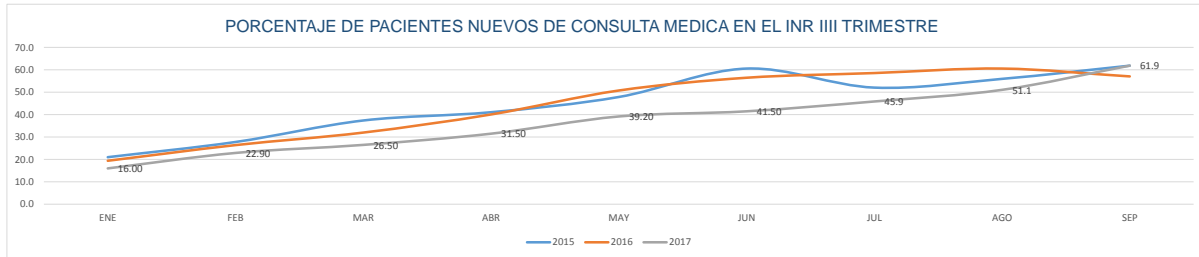

**PORCENTAJE DE PACIENTES NUEVOS DE CONSULTA MÉDICA EN EL INR POR FINANCIADOR**

Nº de pacientes nuevos (USUARIO) de consulta médica en el INR* Nº de pacientes atendidos en el INR**	TOTAL	MES											
		ENE	FEB	MAR	ABR	MAY	JUN	JUL	AGO	SEP	OCT	NOV	DIC
1774	11215	233	215	194	172	163	166	154	224	253			
2753	11215	2753	1824	1560	1169	960	803	623	786	737			
Porcentaje de pacientes nuevos	15.82	8.46	11.79	12.44	14.71	16.98	20.67	24.72	28.50	34.33			

Nº de pacientes nuevos (SIS) de consulta médica en el INR* Nº de pacientes atendidos en el INR**	TOTAL	MES											
		ENE	FEB	MAR	ABR	MAY	JUN	JUL	AGO	SEP	OCT	NOV	DIC
1718	11215	208	202	219	196	213	167	132	178	203			
2753	11215	2753	1824	1560	1169	960	803	623	786	737			
Porcentaje de pacientes nuevos	15.32	7.56	11.07	14.04	16.77	22.19	20.80	21.19	22.65	27.54			

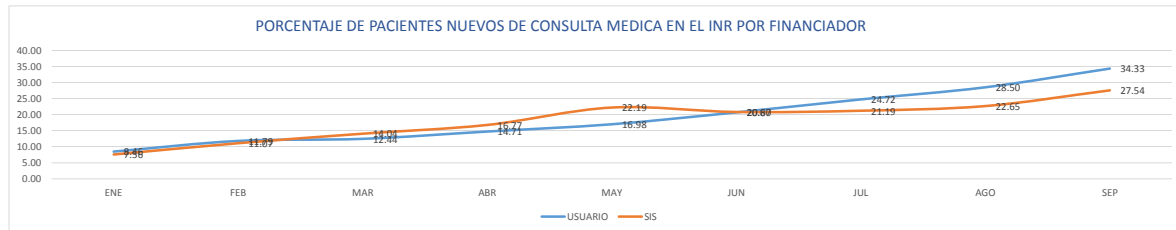

**PORCENTAJE DE PACIENTES NUEVOS DE CONSULTA MÉDICA POR DEPARTAMENTOS**

APRENDIZAJE	TOTAL	MES											
		ENE	FEB	MAR	ABR	MAY	JUN	JUL	AGO	SEP	OCT	NOV	DIC
Nº de pacientes nuevos Nº de pacientes atendidos*	537 1572	77 287	63 245	50 242	52 194	57 168	38 87	49 105	63 105	88 139			
Porcentaje de pacientes nuevos en los servicios	34.2%	26.8%	25.7%	20.7%	26.8%	33.9%	43.7%	46.7%	60.0%	63.3%			

COMUNICACIÓN	TOTAL	MES											
		ENE	FEB	MAR	ABR	MAY	JUN	JUL	AGO	SEP	OCT	NOV	DIC
Nº de pacientes nuevos Nº de pacientes atendidos*	946 2612	101 440	78 345	130 507	121 365	83 226	102 212	70 127	133 196	128 194			
Porcentaje de pacientes nuevos	36.2%	23.0%	22.6%	25.6%	33.2%	36.7%	48.1%	55.1%	67.9%	66.0%			

DESARROLLO PSICOMOTOR	TOTAL	MES											
		ENE	FEB	MAR	ABR	MAY	JUN	JUL	AGO	SEP	OCT	NOV	DIC
Nº de pacientes nuevos Nº de pacientes atendidos*	601 1586	49 292	80 325	80 254	74 177	63 119	58 110	56 91	76 127	65 91			
Porcentaje de pacientes nuevos	37.9%	16.8%	24.6%	31.5%	41.8%	52.9%	52.7%	61.5%	59.8%	71.4%			

D.I.A.S.	TOTAL	MES											
		ENE	FEB	MAR	ABR	MAY	JUN	JUL	AGO	SEP	OCT	NOV	DIC
Nº de pacientes nuevos Nº de pacientes atendidos*	453 1406	64 239	49 189	55 188	57 186	42 145	45 145	35 99	45 108	61 107			
Porcentaje de pacientes nuevos	32.2%	26.8%	25.9%	29.3%	30.6%	29.0%	31.0%	35.4%	41.7%	57.0%			

A.Q.T.P.	TOTAL	MES											
		ENE	FEB	MAR	ABR	MAY	JUN	JUL	AGO	SEP	OCT	NOV	DIC
Nº de pacientes nuevos Nº de pacientes atendidos*	815 2414	97 511	85 388	112 388	65 207	83 199	61 152	65 145	125 233	122 191			
Porcentaje de pacientes nuevos	33.8%	19.0%	21.9%	28.9%	31.4%	41.7%	40.1%	44.8%	53.6%	63.9%			

UNIDAD MOTORA Y DOLOR	TOTAL	MES											
		ENE	FEB	MAR	ABR	MAY	JUN	JUL	AGO	SEP	OCT	NOV	DIC
Nº de pacientes nuevos Nº de pacientes atendidos*	1100 2992	171 787	105 434	89 274	137 348	122 292	122 262	93 181	112 190	149 224			
Porcentaje de pacientes nuevos	36.8%	21.7%	24.2%	32.5%	39.4%	41.8%	46.6%	51.4%	58.9%	66.5%			

LESIONES CENTRALES	TOTAL	MES											
		ENE	FEB	MAR	ABR	MAY	JUN	JUL	AGO	SEP	OCT	NOV	DIC
Nº de pacientes nuevos Nº de pacientes atendidos*	407 879	46 241	54 169	64 121	41 57	35 58	50 69	27 39	41 66	49 59			
Porcentaje de pacientes nuevos	46.3%	19.1%	32.0%	52.9%	71.9%	60.3%	72.5%	69.2%	62.1%	83.1%			

  

LESIONES MEDULARES	TOTAL	MES											
		ENE	FEB	MAR	ABR	MAY	JUN	JUL	AGO	SEP	OCT	NOV	DIC
Nº de pacientes nuevos Nº de pacientes atendidos*	198 533	20 112	15 50	22 75	23 79	22 49	21 47	24 41	26 41	25 39			
Porcentaje de pacientes nuevos	37.1%	17.9%	30.0%	29.3%	29.1%	44.9%	44.7%	58.5%	63.4%	64.1%			

\* Pacientes nuevos y reingresantes a uno o mas servicios o especialidades de consulta externa médica

**PORCENTAJE DE CUMPLIMIENTO DE CITAS MEDICAS EN EL INR**

	TOTAL	MES											
		ENE	FEB	MAR	ABR	MAY	JUN	JUL	AGO	SEP	OCT	NOV	DIC
Nº de pacientes que no acuden a su cita médica	5214	651	497	718	438	570	630	467	560	683			
Nº de pacientes citados a consulta médica	31,683	3,750	3,291	3,748	3,262	3,213	3,371	3,243	3,648	4,157			
Porcentaje de pacientes que no acuden a su cita	16.5%	17.4%	15.1%	19.2%	13.4%	17.7%	18.7%	14.4%	15.4%	16.4%			

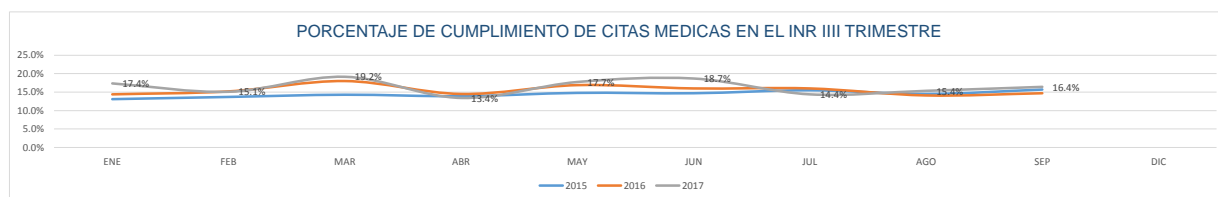

**PORCENTAJE DE CUMPLIMIENTO DE CITAS MEDICAS EN EL INR POR FINANCIADOR**

	TOTAL	MES											
		ENE	FEB	MAR	ABR	MAY	JUN	JUL	AGO	SEP	OCT	NOV	DIC
Nº de pacientes (USUARIOS) que no acuden a su cita médica	2232	267	224	321	184	245	275	211	218	287			
Nº de pacientes citados a consulta médica	31,683	3,750	3,291	3,748	3,262	3,213	3,371	3,243	3,648	4,157			
Porcentaje de pacientes que no acuden a su cita	7.0%	7.1%	6.8%	8.6%	5.6%	7.6%	8.2%	6.5%	6.0%	6.9%			
Nº de pacientes (SIS) que no acuden a su cita médica	2982	384	273	397	254	325	355	256	342	396			
Nº de pacientes citados a consulta médica	31,683	3,750	3,291	3,748	3,262	3,213	3,371	3,243	3,648	4,157			
Porcentaje de pacientes que no acuden a su cita	9.4%	10.2%	8.3%	10.6%	7.8%	10.1%	10.5%	7.9%	9.4%	9.5%			

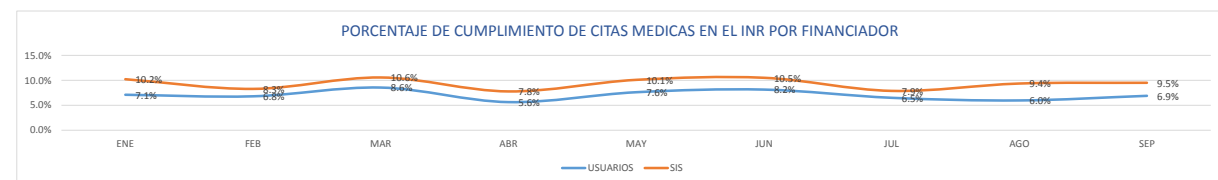

**PORCENTAJE DE CUMPLIMIENTO DE CITAS MÉDICAS POR DEPARTAMENTOS**

	TOTAL	MES											
		ENE	FEB	MAR	ABR	MAY	JUN	JUL	AGO	SEP	OCT	NOV	DIC
<b>APRENDIZAJE</b>													
Nº de pacientes que no acuden a su cita médica	470	66	46	82	50	66	39	43	33	45			
Nº de pacientes citados a consulta médica	2879	357	308	359	323	346	193	309	320	364			
Porcentaje de pacientes que no acuden a su cita	16.3%	18.5%	14.9%	22.8%	15.5%	19.1%	20.2%	13.9%	10.3%	12.4%			
<b>COMUNICACIÓN</b>													
Nº de pacientes que no acuden a su cita médica	1082	128	70	182	113	109	150	80	102	148			
Nº de pacientes citados a consulta médica	5528	581	431	786	631	531	666	545	625	732			
Porcentaje de pacientes que no acuden a su cita	19.6%	22.0%	16.2%	23.2%	17.9%	20.5%	22.5%	14.7%	16.3%	20.2%			
<b>DESARROLLO</b>													
Nº de pacientes que no acuden a su cita médica	713	64	83	103	51	63	83	90	77	99			
Nº de pacientes citados a consulta médica	4106	381	492	514	409	349	446	440	500	575			
Porcentaje de pacientes que no acuden a su cita	17.4%	16.8%	16.9%	20.0%	12.5%	18.1%	18.6%	20.5%	15.4%	17.2%			
<b>D.I.A.S.</b>													
Nº de pacientes que no acuden a su cita médica	349	43	35	37	25	34	40	21	57	57			
Nº de pacientes citados a consulta médica	2427	337	279	246	254	228	236	227	306	314			
Porcentaje de pacientes que no acuden a su cita	14.4%	12.8%	12.5%	15.0%	9.8%	14.9%	16.9%	9.3%	18.6%	18.2%			
<b>A.Q.T.P.</b>													
Nº de pacientes que no acuden a su cita médica	776	97	63	119	42	91	87	53	123	101			
Nº de pacientes citados a consulta médica	5006	632	552	657	412	469	468	459	659	698			
Porcentaje de pacientes que no acuden a su cita	15.5%	15.3%	11.4%	18.1%	10.2%	19.4%	18.6%	11.5%	18.7%	14.5%			
<b>UNIDAD MOTORA Y DOLOR</b>													
Nº de pacientes que no acuden a su cita médica	1213	178	130	118	116	132	151	125	101	162			
Nº de pacientes citados a consulta médica	6992	1005	772	577	770	724	841	729	682	892			
Porcentaje de pacientes que no acuden a su cita	17.3%	17.7%	16.8%	20.5%	15.1%	18.2%	18.0%	17.1%	14.8%	18.2%			
<b>LESIONES CENTRALES</b>													
Nº de pacientes que no acuden a su cita médica	372	52	60	48	20	40	37	36	41	38			
Nº de pacientes citados a consulta médica	3131	307	363	426	263	374	321	359	352	366			
Porcentaje de pacientes que no acuden a su cita	11.9%	16.9%	16.5%	11.3%	7.6%	10.7%	11.5%	10.0%	11.6%	10.4%			
<b>LESIONES MEDULARES</b>													
Nº de pacientes que no acuden a su cita médica	239	23	10	29	21	35	43	19	26	33			
Nº de pacientes citados a consulta médica	1616	150	95	183	200	192	201	175	204	216			
Porcentaje de pacientes que no acuden a su cita	14.8%	15.3%	10.5%	15.8%	10.5%	18.2%	21.4%	10.9%	12.7%	15.3%			

**PROMEDIOS DE DIAS DE ESPERA PARA LA ATENCIÓN EN EL INR**

Nº total de días de espera en consulta médica	462385	69704	43235	67817	69926	35187	44367	60373	41365	30411
Nº de pacientes citados en el mismo periodo	21299	2888	2095	2885	2247	1653	2279	2319	2525	2408
Promedio de días de espera	21.7	24.1	20.6	23.5	31.1	21.3	19.5	26.0	16.4	12.6

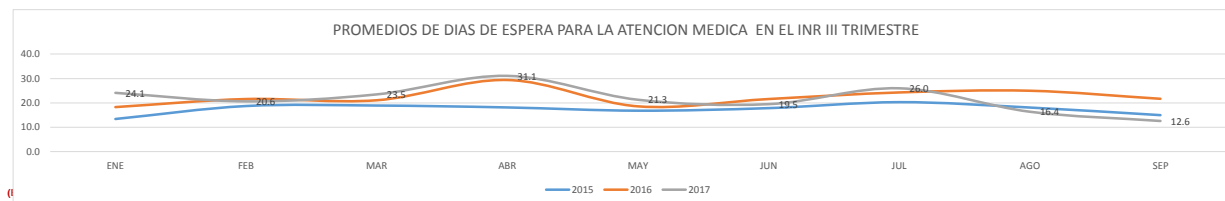

**PROMEDIOS DE DIAS DE ESPERA PARA LA ATENCIÓN MÉDICA POR DEPARTAMENTOS**

	TOTAL	MES														
		ENE	FEB	MAR	ABR	MAY	JUN	JUL	AGO	SEP	OCT	NOV	DIC			
<b>APRENDIZAJE</b>																
Nº total de días de espera en consulta médica	27512	3570	4384	2879	3741	2756	1470	3637	3685	1390						
Nº de pacientes citados en el mismo periodo	1342	160	153	150	188	110	83	207	204	87						
Promedio de días de espera	20.5	22.3	28.7	19.2	19.9	25.1	17.7	17.6	18.1	16.0						
<b>COMUNICACION</b>																
Nº total de días de espera en consulta médica	116019	14337	10990	18075	19900	7804	11704	19634	7254	6321						
Nº de pacientes citados en el mismo periodo	3815	563	328	615	446	210	464	452	343	394						
Promedio de días de espera	30.4	25.5	33.5	29.4	44.6	37.2	25.2	43.4	21.1	16.0						
<b>DESARROLLO</b>																
Nº total de días de espera en consulta médica	54105	8861	4339	7825	4492	4293	6561	6736	6369	4629						
Nº de pacientes citados en el mismo periodo	3066	325	292	395	256	287	381	354	365	411						
Promedio de días de espera	17.6	27.3	14.9	19.8	17.5	15.0	17.2	19.0	17.4	11.3						
<b>D.I.A.S.</b>																
Nº total de días de espera en consulta médica	28170	9748	290	5593	2334	350	2635	2843	1949	2428						
Nº de pacientes citados en el mismo periodo	1528	297	201	232	80	33	142	179	204	160						
Promedio de días de espera	18.4	32.8	1.4	24.1	29.2	10.6	18.6	15.9	9.6	15.2						
<b>A.Q.T.P.</b>																
Nº total de días de espera en consulta médica	72448	11885	6610	14485	14605	534	6011	8850	5540	3928						
Nº de pacientes citados en el mismo periodo	3171	505	281	502	324	94	323	338	451	353						
Promedio de días de espera	22.8	23.5	23.5	28.9	45.1	5.7	18.6	26.2	12.3	11.1						
<b>UNIDAD MOTORA Y DOLOR</b>																
Nº total de días de espera en consulta médica	107251	13350	12492	12380	16942	13139	10063	11045	10603	7237						
Nº de pacientes citados en el mismo periodo	4857	630	526	560	559	524	504	415	548	591						
Promedio de días de espera	22.1	21.2	23.7	22.1	30.3	25.1	20.0	26.6	19.3	12.2						
<b>LESIONES CENTRALES</b>																
Nº total de días de espera en consulta médica	37066	4778	3317	4471	5072	3907	4338	4902	3479	2802						
Nº de pacientes citados en el mismo periodo	2434	273	267	306	265	253	283	242	265	280						
Promedio de días de espera	15.2	17.5	12.4	14.6	19.1	15.4	15.3	20.3	13.1	10.0						
<b>LESIONES MEDULARES</b>																
Nº total de días de espera en consulta médica	19814	3175	813	2109	2840	2404	1585	2726	2486	1676						
Nº de pacientes citados en el mismo periodo	1086	135	47	125	129	142	99	132	145	132						
Promedio de días de espera	18.2	23.5	17.3	16.9	22.0	16.9	16.0	20.7	17.1	12.7						

**PRODUCTIVIDAD HORA MEDICO EN EL INR**

	TOTAL	MES														
		ENE	FEB	MAR	ABR	MAY	JUN	JUL	AGO	SEP	OCT	NOV	DIC			
Nº de atenciones	25667	3066	2713	2997	2782	2588	2677	2408	3045	3391						
Nº de horas médico programadas	15642	1843	1608	1839	1623	1616	1630	1608	1807	2068						
Número de atenciones por hora	1.64	1.66	1.69	1.63	1.71	1.60	1.64	1.50	1.69	1.64						

Estandar (MINSAL): 1.5 a 2

<sup>14</sup> Incluye turnos regulares y horas extraordinarias

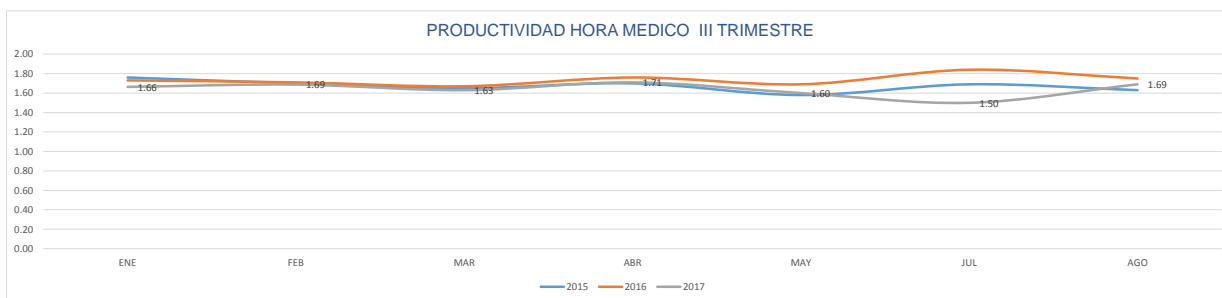

**PRODUCTIVIDAD HORA MÉDICO POR DEPARTAMENTO**

	TOTAL	MES											
		ENE	FEB	MAR	ABR	MAY	JUN	JUL	AGO	SEP	OCT	NOV	DIC
<b>APRENDIZAJE</b>													
<u>Nº de atenciones</u>	2364	289	261	277	270	268	151	249	287	312			
Nº de horas médico programadas	1960	269	198	250	195	240	145	199	207	257			
Número de atenciones por hora	1.21	1.07	1.32	1.11	1.38	1.12	1.04	1.25	1.39	1.21			
<b>COMUNICACIÓN</b>													
<u>Nº de atenciones</u>	4323	442	359	600	511	418	509	390	521	583			
Nº de horas médico programadas	2050	213	158	285	237	192	243	207	245	270			
Número de atenciones por hora	2.11	2.08	2.27	2.11	2.16	2.18	2.09	1.84	2.13	2.16			
<b>DESARROLLO PSICOMOTOR</b>													
<u>Nº de atenciones</u>	3254	308	403	402	344	279	335	311	402	470			
Nº de horas médico programadas	2130	187	267	259	228	178	222	238	264	287			
Número de atenciones por hora	1.53	1.65	1.51	1.55	1.51	1.57	1.51	1.31	1.52	1.64			
<b>D.I.A.S.</b>													
<u>Nº de atenciones</u>	2026	293	244	209	227	194	192	183	246	238			
Nº de horas médico programadas	1693	235	186	176	170	159	177	166	201	223			
Número de atenciones por hora	1.20	1.25	1.31	1.19	1.34	1.22	1.08	1.10	1.22	1.07			
<b>A.Q.T.P.</b>													
<u>Nº de atenciones</u>	4120	534	478	527	369	372	374	351	529	586			
Nº de horas médico programadas	2236	281	249	290	182	215	213	206	285	315			
Número de atenciones por hora	1.84	1.90	1.92	1.82	2.03	1.73	1.76	1.70	1.86	1.86			
<b>UNIDAD MOTORA Y DOLOR</b>													
<u>Nº de atenciones</u>	5603	820	591	458	645	570	682	561	573	703			
Nº de horas médico programadas	2743	394	296	224	320	290	320	281	268	350			
Número de atenciones por hora	2.04	2.08	2.00	2.04	2.02	1.97	2.13	2.00	2.14	2.01			
<b>LESIONES CENTRALES</b>													
<u>Nº de atenciones</u>	2640	253	296	372	238	332	283	231	310	325			
Nº de horas médico programadas	1654	151	185	214	145	204	166	184	193	212			
Número de atenciones por hora	1.60	1.68	1.60	1.74	1.64	1.63	1.70	1.26	1.61	1.53			
<b>LESIONES MEDULARES</b>													
<u>Nº de atenciones</u>	1337	127	81	152	178	155	151	142	177	174			
Nº de horas médico programadas	1176	113	69	141	146	138	144	127	144	154			
Número de atenciones por hora	1.14	1.12	1.17	1.08	1.22	1.12	1.05	1.12	1.23	1.13			

**PORCENTAJE DE ATENCIONES ESPECIALIZADAS POR DEPARTAMENTOS**

	TOTAL	MES											
		ENE	FEB	MAR	ABR	MAY	JUN	JUL	AGO	SEP	OCT	NOV	DIC
<b>APRENDIZAJE</b>													
<u>Nº de atenciones en Aprendizaje</u>	2364	289	261	277	270	268	151	249	287	312			
Nº de atenciones en el INR	25667	3066	2713	2997	2782	2588	2677	2408	3045	3391			
% de atenciones en Aprendizaje	9.2%	9.4%	9.6%	9.2%	9.7%	10.4%	5.6%	10.3%	9.4%	9.2%			
<b>COMUNICACIÓN</b>													
<u>Nº de atenciones en Comunicación</u>	4323	442	359	600	511	418	509	390	521	583			
Nº de atenciones en el INR	25667	3066	2713	2997	2782	2588	2677	2408	3045	3391			
% de atenciones en Comunicación	16.8%	14.4%	13.2%	20.0%	18.4%	16.2%	19.0%	15.8%	17.1%	17.2%			
<b>DESARROLLO PSICOMOTOR</b>													
<u>Nº de atenciones en Desarrollo</u>	3254	308	403	402	344	279	335	311	402	470			
Nº de atenciones en el INR	25667	3066	2713	2997	2782	2588	2677	2408	3045	3391			
% de atenciones en Desarrollo	12.7%	10.0%	14.9%	13.4%	12.4%	10.8%	12.5%	12.9%	13.2%	13.9%			
<b>D.I.A.S.</b>													
<u>Nº de atenciones en D.I.A.S.</u>	2026	293	244	209	227	194	192	183	246	238			
Nº de atenciones en el INR	25667	3066	2713	2997	2782	2588	2677	2408	3045	3391			
% de atenciones en D.I.A.S.	7.9%	9.6%	9.0%	7.0%	8.2%	7.5%	7.2%	7.6%	8.1%	7.0%			
<b>A.Q.T.P.</b>													
<u>Nº de atenciones en A.Q.T.P.</u>	4120	534	478	527	369	372	374	351	529	586			
Nº de atenciones en el INR	25667	3066	2713	2997	2782	2588	2677	2408	3045	3391			
% de atenciones en A.Q.T.P.	16.1%	17.4%	17.6%	17.6%	13.3%	14.4%	14.0%	14.6%	17.4%	17.3%			
<b>UNIDAD MOTORA Y DOLOR</b>													
<u>Nº de atenciones en la U.M.D.</u>	5603	820	591	458	645	570	682	561	573	703			
Nº de atenciones en el INR	25667	3066	2713	2997	2782	2588	2677	2408	3045	3391			
% de atenciones en U.M.D.	21.8%	26.7%	21.8%	15.3%	23.2%	22.0%	25.5%	23.3%	18.8%	20.7%			
<b>LESIONES CENTRALES</b>													
<u>Nº de atenciones en Lesiones Centrales</u>	2640	253	296	372	238	332	283	231	310	325			
Nº de atenciones en el INR	25667	3066	2713	2997	2782	2588	2677	2408	3045	3391			
% de atenciones en Lesiones Centrales	10.3%	8.3%	10.9%	12.4%	8.6%	12.8%	10.6%	9.6%	10.2%	9.6%			
<b>LESIONES MEDULARES</b>													
<u>Nº de atenciones en Lesiones Medulares</u>	1337	127	81	152	178	155	151	142	177	174			
Nº de atenciones en el INR	25667	3066	2713	2997	2782	2588	2677	2408	3045	3391			
% de atenciones en Lesiones Medulares	5.2%	4.1%	3.0%	5.1%	6.4%	6.0%	5.6%	5.9%	5.8%	5.1%			

PROMEDIO DIARIO DE ATENCIONES EN EL INR

Promedio diario de atenciones	PROMEDIO	MES											
		ENE	FEB	MAR	ABR	MAY	JUN	JUL	AGO	SEP	OCT	NOV	DIC
	128	114	113	111	126	100	112	105	117	130			

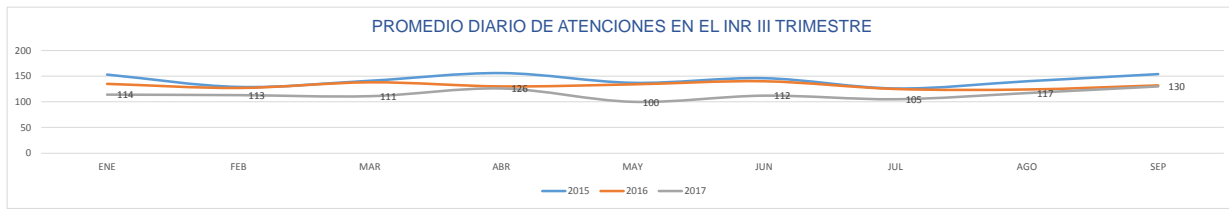

PROMEDIO DIARIO DE ATENCIONES POR DEPARTAMENTO

DEPARTAMENTO	PROMEDIO	MES											
		ENE	FEB	MAR	ABR	MAY	JUN	JUL	AGO	SEP	OCT	NOV	DIC
APRENDIZAJE	11	11	11	10	14	11	8	14	11	12			
COMUNICACIÓN	20	19	17	22	23	16	21	17	20	22			
DESARROLLO PSICOMOTOR	15	12	17	15	16	12	15	14	17	19			
D.I.A.S.	10	12	12	8	11	8	8	9	10	10			
A.Q.T.P.	19	20	21	20	17	15	16	17	20	23			
UNIDAD MOTORA Y DOLOR	26	32	25	18	29	22	28	26	23	27			
LESIONES CENTRALES	13	12	13	17	12	14	14	12	13	13			
LESIONES MEDULARES	6	5	4	6	8	6	7	7	8	7			

REGISTROS MEDICOS Y ESTADISTICOS

PORCENTAJE DE CITAS ADICIONALES	TOTAL	MES											
		ENE	FEB	MAR	ABR	MAY	JUN	JUL	AGO	SEP	OCT	NOV	DIC
Nº de citas adicionales en un periodo Nº de citas otorgadas en el mismo periodo	4356 30840	628 4445	512 2694	504 4302	348 3342	425 2404	413 3173	552 3379	538 3730	436 3371			
Porcentaje de citas adicionales	14.1%	14.1%	19.0%	11.7%	10.4%	17.7%	13.0%	16.3%	14.4%	12.9%			

TASA DE INCUMPLIMIENTO DE ENTREGA DE HISTORIAS CLINICAS	TOTAL	MES											
		ENE	FEB	MAR	ABR	MAY	JUN	JUL	AGO	SEP	OCT	NOV	DIC
Nº de historias clínicas no localizadas Nº de historias clínicas solicitadas	8 31683	0 3750	0 3291	0 3748	3 3262	0 3213	3 3371	2 3243	0 3648	0 4157			
Porcentaje de historias clínicas no localizadas	0.03%	0.00%	0.00%	0.00%	0.09%	0.00%	0.09%	0.06%	0.00%	0.00%			

PORCENTAJE DE ATENCIONES POR TIPOS DE TERAPIAS

PORCENTAJE DE ATENCIONES EN TERAPIA FISICA	TOTAL	MES											
		ENE	FEB	MAR	ABR	MAY	JUN	JUL	AGO	SEP	OCT	NOV	DIC
Nº de atenciones en terapia física Nº de atenciones en rehabilitación	91386 194584	10183 21362	9706 20945	10860 23039	10019 21157	11268 23433	10223 21802	8712 18560	10229 21619	10186 22667			
Porcentaje de atenciones	47.0%	47.7%	46.3%	47.1%	47.4%	48.1%	46.9%	46.9%	47.3%	44.9%			

PORCENTAJE DE ATENCIONES EN TERAPIA OCUPACIONAL	TOTAL	MES											
		ENE	FEB	MAR	ABR	MAY	JUN	JUL	AGO	SEP	OCT	NOV	DIC
Nº de atenciones en terapia ocupacional Nº de atenciones en rehabilitación	27975 194584	3020 21362	3063 20945	3281 23039	2935 21157	3263 23433	3203 21802	2706 18560	2931 21619	3573 22667			
Porcentaje de atenciones	14.4%	14.1%	14.6%	14.2%	13.9%	13.9%	14.7%	14.6%	13.6%	15.8%			

PORCENTAJE DE ATENCIONES EN TERAPIA DE LENGUAJE	TOTAL	MES											
		ENE	FEB	MAR	ABR	MAY	JUN	JUL	AGO	SEP	OCT	NOV	DIC
Nº de atenciones en terapia de lenguaje Nº de atenciones en rehabilitación	42655 194584	4532 21362	4935 20945	4905 23039	4509 21157	5108 23433	4660 21802	3961 18560	4739 21619	5246 22667			
Porcentaje de atenciones	21.9%	21.2%	23.6%	21.3%	21.3%	21.8%	21.4%	21.3%	22.2%	23.1%			



PORCENTAJE DE ATENCIONES EN TERAPIA PSICOLOGICA	TOTAL	MES											
		ENE	FEB	MAR	ABR	MAY	JUN	JUL	AGO	SEP	OCT	NOV	DIC
Nº de atenciones en terapia psicológica	18350	1901	1726	2302	2215	2204	2176	1957	1884	1985			
Nº de atenciones en rehabilitación	194584	21362	20945	23039	21157	23433	21802	18560	21619	22667			
Porcentaje de atenciones	9.4%	8.9%	8.2%	10.0%	10.5%	9.4%	10.0%	10.5%	8.7%	8.8%			

PORCENTAJE DE ATENCIONES EN TERAPIA PSICOPEDAGOGICA	TOTAL	MES											
		ENE	FEB	MAR	ABR	MAY	JUN	JUL	AGO	SEP	OCT	NOV	DIC
Nº de atenciones en terapia psicopedagógica	14218	1726	1515	1691	1479	1590	1540	1224	1776	1677			
Nº de atenciones en rehabilitación	194584	21362	20945	23039	21157	23433	21802	18560	21619	22667			
Porcentaje de atenciones	7.3%	8.1%	7.2%	7.3%	7.0%	6.8%	7.1%	6.6%	8.2%	7.4%			

## HOSPITALIZACIÓN

PROMEDIO DIARIO DE CAMAS HOSPITALARIAS	TOTAL	MES											
		ENE	FEB	MAR	ABR	MAY	JUN	JUL	AGO	SEP	OCT	NOV	DIC
Nº de camas diarias disponibles*	9828	1116	1008	1116	1080	1116	1080	1116	1116	1080			
Nº de días	273	31	28	31	30	31	30	31	31	30			
Número de camas disponibles por día	36	36	36	36	36	36	36	36	36	36			
Nº de camas													

NUMERO DE EGRESOS	PROMEDIO	MES											
		ENE	FEB	MAR	ABR	MAY	JUN	JUL	AGO	SEP	OCT	NOV	DIC
Egresos	10	8	12	6	9	5	12	11	11	13			

PROMEDIO DE PERMANENCIA O ESTANCIA	TOTAL	MES											
		ENE	FEB	MAR	ABR	MAY	JUN	JUL	AGO	SEP	OCT	NOV	DIC
Nº de días de estancia de los egresados	7769	616	903	588	883	587	1114	791	971	1316			
Nº de egresados	87	8	12	6	9	5	12	11	11	13			
Promedio de permanencia (días)	89.3	77.0	75.3	98.0	98.1	117.4	92.8	71.9	88.3	101.2			

(Estándar MINSA : 88 a 92 días)

INTERVALO DE SUSTITUCION DE CAMAS	TOTAL	MES											
		ENE	FEB	MAR	ABR	MAY	JUN	JUL	AGO	SEP	OCT	NOV	DIC
Nº de días camas disponibles - Nº de pacientes día	1950	337	323	282	192	168	126	171	173	178			
Nº de egresos	87	8	12	6	9	5	12	11	11	13			
Intervalo de sustitución de camas (días)	22	42	27	47	21	34	11	16	16	14			

PORCENTAJE DE OCUPACION DE CAMAS	TOTAL	MES											
		ENE	FEB	MAR	ABR	MAY	JUN	JUL	AGO	SEP	OCT	NOV	DIC
Nº de pacientes día	7878	779	685	834	888	948	954	945	943	902			
Nº de días cama disponibles	9828	1116	1008	1116	1080	1116	1080	1116	1116	1080			
Porcentaje de ocupación de camas	80.2%	69.8%	68.0%	74.7%	82.2%	84.9%	88.3%	84.7%	84.5%	83.5%			

(Estándar MINSA: > = 80 %)

RENDIMIENTO CAMA	TOTAL	MES											
		ENE	FEB	MAR	ABR	MAY	JUN	JUL	AGO	SEP	OCT	NOV	DIC
Nº de egresos	87	8	12	6	9	5	12	11	11	13			
Nº de camas disponibles promedio	324	36	36	36	36	36	36	36	36	36			
Nº de egresos por cama	0.27	0.22	0.33	0.17	0.25	0.14	0.33	0.31	0.31	0.36			

(Estándar MINSA: 0.25 - 0.30)

PROMEDIO DIARIO DE INGRESOS	TOTAL	MES											
		ENE	FEB	MAR	ABR	MAY	JUN	JUL	AGO	SEP	OCT	NOV	DIC
Nº de ingresos	93	11	6	15	6	11	9	9	12	14			
Nº de días	273	31	28	31	30	31	30	31	31	30			
Promedio diario de ingresos	0.34	0.35	0.21	0.48	0.20	0.35	0.30	0.29	0.39	0.47			

PROMEDIO DIARIO DE EGRESOS	TOTAL	MES											
		ENE	FEB	MAR	ABR	MAY	JUN	JUL	AGO	SEP	OCT	NOV	DIC
Nº de egresos	87	8	12	6	9	5	12	11	11	13			
Nº de días	273	31	28	31	30	31	30	31	31	30			
Promedio diario de egresos	0.32	0.26	0.43	0.19	0.30	0.16	0.40	0.35	0.35	0.43			

RAZON CONSULTAS EXTERNAS / EGRESOS	TOTAL	I TRIMESTRE	II TRIMESTRE	III TRIMESTRE	IV TRIMESTRE
Nº de egresos	87	26	26	35	
Nº de atendidos en Lesiones Medulares	533	237	175	121	
Razón: egresos por paciente atendido	0.16	0.11	0.15	0.29	

**LABORATORIO**

PROMEDIO DE EXAMENES DE LABORATORIO POR ATENCION	TOTAL	I TRIMESTRE	II TRIMESTRE	III TRIMESTRE	IV TRIMESTRE
Nº de exámenes de laboratorio indicados en consulta externa * Nº de atenciones	10469 25667	3348 8776	3357 8047	3764 8844	
Promedio de exámenes de laboratorio indicados	0.41	0.38	0.42	0.43	

\* Se modifico la cantidad de exámenes indicados en consulta externa al haberse detectado que habia subregistro de exámenes de laboratorios indicados en consulta externa, por lo que se esta tomando ahora como data lo registrado en el diario de laboratorio de los procedentes de consulta externa.

NUMERO DE EXAMENES DE LABORATORIO	PROMEDIO	MES											
		ENE	FEB	MAR	ABR	MAY	JUN	JUL	AGO	SEP	OCT	NOV	DIC
Nº de exámenes de laboratorio	1413	1372	1189	1524	1267	1283	1419	1307	1672	1685			
PORCENTAJE DE EXAMENES DE LABORATORIO EN HOSPITALIZACION	TOTAL	MES											
		ENE	FEB	MAR	ABR	MAY	JUN	JUL	AGO	SEP	OCT	NOV	DIC
Nº de exámenes de laboratorio en Hospitalización Nº de exámenes de laboratorio	1732 12718	164 1372	157 1189	243 1524	162 1267	183 1283	196 1419	183 1307	225 1672	219 1685			
Porcentaje de exámenes	13.6%	12.0%	13.2%	15.9%	12.8%	14.3%	13.8%	14.0%	13.5%	13.0%			
PORCENTAJE DE EXAMENES DE LABORATORIO EN CONSULTA EXTERNA	TOTAL	MES											
		ENE	FEB	MAR	ABR	MAY	JUN	JUL	AGO	SEP	OCT	NOV	DIC
Nº de exámenes de laboratorio en Consulta Externa Nº de exámenes de laboratorio	10469 12718	1152 1372	966 1189	1230 1524	1085 1267	1073 1283	1199 1419	1078 1307	1375 1672	1311 1685			
Porcentaje de exámenes	82.3%	84.0%	81.2%	80.7%	85.6%	83.6%	84.5%	82.5%	82.2%	77.8%			
PORCENTAJE DE EXAMENES DE BIOQUIMICA	TOTAL	MES											
		ENE	FEB	MAR	ABR	MAY	JUN	JUL	AGO	SEP	OCT	NOV	DIC
Nº de exámenes de Bioquímica Nº de exámenes de laboratorio	9475 12718	1078 1372	892 1189	1157 1524	971 1267	1004 1283	1077 1419	907 1307	1184 1672	1205 1685			
Porcentaje de exámenes	74.5%	78.6%	75.0%	75.9%	76.6%	78.3%	75.9%	69.4%	70.8%	71.5%			
PORCENTAJE DE EXAMENES DE HEMATOLOGIA Y COAGULACION	TOTAL	MES											
		ENE	FEB	MAR	ABR	MAY	JUN	JUL	AGO	SEP	OCT	NOV	DIC
Nº de exámenes de Hematología y Coagulación Nº de exámenes de laboratorio	1915 12718	143 1372	148 1189	180 1524	162 1267	137 1283	199 1419	270 1307	339 1672	337 1685			
Porcentaje de exámenes	15.1%	10.4%	12.4%	11.8%	12.8%	10.7%	14.0%	20.7%	20.3%	20.0%			
PORCENTAJE DE EXAMENES DE INMUNOLOGIA	TOTAL	MES											
		ENE	FEB	MAR	ABR	MAY	JUN	JUL	AGO	SEP	OCT	NOV	DIC
Nº de exámenes de Inmunología Nº de exámenes de laboratorio	597 12718	42 1372	76 1189	91 1524	58 1267	63 1283	80 1419	58 1307	66 1672	63 1685			
Porcentaje de exámenes	4.7%	3.1%	6.4%	6.0%	4.6%	4.9%	5.6%	4.4%	3.9%	3.7%			
PORCENTAJE DE EXAMENES DE MICROBIOLOGIA	TOTAL	MES											
		ENE	FEB	MAR	ABR	MAY	JUN	JUL	AGO	SEP	OCT	NOV	DIC
Nº de exámenes de Microbiología Nº de exámenes de laboratorio	732 12718	109 1372	74 1189	96 1524	76 1267	79 1283	63 1419	72 1307	83 1672	80 1685			
Porcentaje de exámenes	5.8%	7.9%	6.2%	6.3%	6.0%	6.2%	4.4%	5.5%	5.0%	4.7%			
PORCENTAJE DE PROCEDIMIENTOS DE MEDICINA REPRODUCTIVA	TOTAL	MES											
		ENE	FEB	MAR	ABR	MAY	JUN	JUL	AGO	SEP	OCT	NOV	DIC
Porcentaje de exámenes	0.00%	0.00%	0.00%	0.00%	0.00%	0.00%	0.00%	0.00%	0.00%	0.00%	0.00%	0.00%	0.00%
PORCENTAJE DE EXAMENES DE LABORATORIO EXTRAMURO	TOTAL	MES											
		ENE	FEB	MAR	ABR	MAY	JUN	JUL	AGO	SEP	OCT	NOV	DIC
Nº de exámenes de laboratorio en Pacientes Particulares Nº de exámenes de laboratorio	517 12718	56 1372	66 1189	51 1524	20 1267	27 1283	24 1419	46 1307	72 1672	155 1685			
Porcentaje de exámenes	4.1%	4.1%	5.6%	3.3%	1.6%	2.1%	1.7%	3.5%	4.3%	9.2%			

## IMÁGENES

PROMEDIO DE EXÁMENES RADIOLOGICOS POR ATENCION	TOTAL	I TRIMESTRE	II TRIMESTRE	III TRIMESTRE	IV TRIMESTRE
Nº de exámenes radiológicos indicados en consulta externa Nº de atenciones	1773 25667	574 8776	682 8047	517 8844	
Promedio de exámenes radiológicos indicados	0.07	0.07	0.08	0.06	

(Estándar: 0.25 - 0.33)

NUMERO DE EXÁMENES RADIOLOGICOS	PROMEDIO	MES												
		ENE	FEB	MAR	ABR	MAY	JUN	JUL	AGO	SEP	OCT	NOV	DIC	
Nº de exámenes radiológicos	688	755	776	755	622	403	777	611	684	808				
PORCENTAJE DE EXÁMENES RADIOLOGICOS SIMPLES	TOTAL	MES												
Nº de exámenes radiológicos simples Nº de exámenes radiológicos	5397 6191	690 755	701 776	626 755	555 622	402 403	638 777	494 611	605 684	686 808				
Porcentaje de exámenes	87.2%	91.4%	90.3%	82.9%	89.2%	99.8%	82.1%	80.9%	88.5%	84.9%				
PORCENTAJE DE EXÁMENES RADIOLOGICOS ESPECIALES	TOTAL	MES												
Nº de exámenes radiológicos especiales Nº de exámenes radiológicos	26 6191	8 755	6 776	0 755	4 622	1 403	1 777	3 611	1 684	2 808				
Porcentaje de exámenes	0.4%	1.1%	0.8%	0.0%	0.6%	0.2%	0.1%	0.5%	0.1%	0.2%				
PORCENTAJE DE EXÁMENES RADIOLOGICOS DE DENSITOMETRIA OSEA	TOTAL	MES												
Nº de exámenes radiológicos de densitometría ósea Nº de exámenes radiológicos	768 6191	57 755	69 776	129 755	63 622	0 403	138 777	114 611	78 684	120 808				
Porcentaje de exámenes	12.4%	7.5%	8.9%	17.1%	10.1%	0.0%	17.8%	18.7%	11.4%	14.9%				
NÚMERO DE EXÁMENES ECOGRAFICOS	PROMEDIO	MES												
Nº de exámenes ecográficos	124	144	118	118	94	140	133	68	174	126				

\* El mes de Mayo se malogró el ecógrafo

PROMEDIO DE EXÁMENES ECOGRÁFICOS POR ATENCION	TOTAL	I TRIMESTRE	II TRIMESTRE	III TRIMESTRE	IV TRIMESTRE
Nº de exámenes ecográficos indicados en consulta externa Nº de atenciones	603 25667	184 8776	255 8047	164 8844	
Promedio de exámenes radiológicos indicados	0.02	0.02	0.03	0.02	

## ORTODONCIA

NUMERO DE ATENDIDOS EN EL SERVICIO DE ORTODONCIA	PROMEDIO	MES												
Número de atendidos	30	62	27	35	19	29	21	24	15	38				

CONCENTRACION DE SESIONES EN ORTODONCIA	TOTAL	MES												
Nº de sesiones* Nº de atendidos*	1217 367	229 124	119 28	175 53	96 20	122 32	107 26	138 27	65 15	166 42				
Número de sesiones por paciente	3.3	1.8	4.3	3.3	4.8	3.8	4.1	5.1	4.3	4.0				

\* Incluye procedimientos

PRODUCTIVIDAD HORA ORTODONCIA	TOTAL	MES												
Nº de sesiones* Nº de horas programadas	1217 1441	229 197	119 93	175 189	96 180	122 178	107 149	138 170	65 100	166 185				
Número de sesiones por hora	0.84	1.16	1.28	0.93	0.53	0.69	0.72	0.81	0.65	0.90				

\* Incluye procedimientos

## NUTRICION

NUMERO DE CONSULTAS NUTRICIONALES	PROMEDIO	MES												
Nº de consultas	181	211	193	186	186	166	177	147	167	194				

TRABAJO SOCIAL

PORCENTAJE DE ATENCION DE SERVICIO SOCIAL	TOTAL	MES											
		ENE	FEB	MAR	ABR	MAY	JUN	JUL	AGO	SEP	OCT	NOV	DIC
Nº de atención en servicio social Nº de actividades**	18518 26522	2304 3198	1957 2601	2191 3252	2045 2838	2359 3219	1717 2639	1727 2379	2003 3040	2215 3356			
Porcentaje de actividades	69.8%	72.0%	75.2%	67.4%	72.1%	73.3%	65.1%	72.6%	65.9%	66.0%			
PORCENTAJE DE CONSEJERIA INTEGRAL	TOTAL	MES											
		ENE	FEB	MAR	ABR	MAY	JUN	JUL	AGO	SEP	OCT	NOV	DIC
Nº de consejería integral Nº de actividades**	90 26522	4 3198	10 2601	3 3252	12 2838	8 3219	15 2639	14 2379	10 3040	14 3356			
Porcentaje de actividades	0.3%	0.1%	0.4%	0.1%	0.4%	0.2%	0.6%	0.6%	0.3%	0.4%			
PORCENTAJE DE TALLER TERAPEUTICO SOCIORECREATIVO - EXTRA INSTITUCIONAL	TOTAL	MES											
		ENE	FEB	MAR	ABR	MAY	JUN	JUL	AGO	SEP	OCT	NOV	DIC
Nº de taller terapéutico sociorecreativo - extra institucional Nº de actividades**	125 26522	0 3198	0 2601	31 3252	0 2838	30 3219	33 2639	0 2379	0 3040	31 3356			
Porcentaje de actividades	0.5%	0.0%	0.0%	1.0%	0.0%	0.9%	1.3%	0.0%	0.0%	0.9%			
PORCENTAJE DE VISITA FAMILIAR INTEGRAL	TOTAL	MES											
		ENE	FEB	MAR	ABR	MAY	JUN	JUL	AGO	SEP	OCT	NOV	DIC
Nº de visita familiar integral Nº de actividades**	35 26522	0 3198	0 2601	2 3252	2 2838	9 3219	4 2639	7 2379	5 3040	6 3356			
Porcentaje de actividades	0.1%	0.0%	0.0%	0.1%	0.1%	0.3%	0.2%	0.3%	0.2%	0.2%			
PORCENTAJE DE APOYO PARA LA REHABILITACION PROFESIONAL	TOTAL	MES											
		ENE	FEB	MAR	ABR	MAY	JUN	JUL	AGO	SEP	OCT	NOV	DIC
Nº de apoyo para rehabilitación profesional Nº de actividades**	7754 26522	890 3198	634 2601	1025 3252	779 2838	813 3219	870 2639	631 2379	1022 3040	1090 3356			
Porcentaje de actividades	29.2%	27.8%	24.4%	31.5%	27.4%	25.3%	33.0%	26.5%	33.6%	32.5%			
PORCENTAJE DE PACIENTES EN EXTREMA POBREZA	TOTAL	MES											
		ENE	FEB	MAR	ABR	MAY	JUN	JUL	AGO	SEP	OCT	NOV	DIC
Nº de pacientes en extrema pobreza Nº de pacientes	1239 25667	133 3066	117 2713	141 2997	185 2782	139 2588	130 2677	115 2408	127 3045	152 3391			
Porcentaje de pacientes	4.8%	4.3%	4.3%	4.7%	6.6%	5.4%	4.9%	4.8%	4.2%	4.5%			

INSTITUTO NACIONAL DE REHABILITACION  
CONSULTA MEDICA ESPECIALIZADA

DIAGNOSTICO PRINCIPAL - III TRIMESTRE 2017

Nº	DIAGNOSTICO PRINCIPAL	TOTAL	%	% Acum.
1	F80.1 Trastorno del lenguaje expresivo	702	5.0	5.0
2	F90.0 Perturbación de la actividad y de la atención	689	4.9	9.9
3	F80.0 Trastorno específico de la pronunciación	544	3.9	13.8
4	F70.9 Retraso mental leve, deterioro del comportamiento de grado no especificado	511	3.7	17.5
5	F81.9 Trastorno del desarrollo de las habilidades escolares, no especificado	417	3.0	20.5
6	F84.0 Autismo en la niñez	363	2.6	23.1
7	F83.X Trastornos específicos mixtos del desarrollo	360	2.6	25.6
8	F71.9 Retraso mental moderado, deterioro del comportamiento de grado no especificado	343	2.5	28.1
9	H90.3 Hipoacusia neurosensorial, bilateral	332	2.4	30.4
10	M47.8 Otras espondilosis	313	2.2	32.7
11	Otros diagnósticos	9420	67.3	100.0
<b>TOTAL</b>		<b>13994</b>	<b>100.0</b>	



FUENTE: INR - OEI - EE - SISTEMA INR-DIS II

INSTITUTO NACIONAL DE REHABILITACION  
DEPARTAMENTO DE APRENDIZAJE  
CONSULTA MEDICA ESPECIALIZADA

DIAGNOSTICO PRINCIPAL - III TRIMESTRE 2017

Nº	DIAGNOSTICO PRINCIPAL	TOTAL	%	% Acum.
1	F90.0 Perturbación de la actividad y de la atención	644	41.0	41.0
2	F81.9 Trastorno del desarrollo de las habilidades escolares, no especificado	401	25.5	66.5
3	F81.3 Trastorno mixto de las habilidades escolares	264	16.8	83.3
4	F90.1 Trastorno hiperactivo de la conducta	97	6.2	89.4
5	F90.9 Trastorno hiperactivo, no especificado	64	4.1	93.5
6	Otros diagnósticos	102	6.5	100.0
<b>TOTAL</b>		<b>1572</b>	<b>100.0</b>	

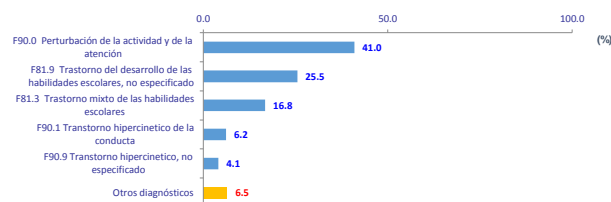

FUENTE: INR - OEI - EE - SISTEMA INR-DIS II

INSTITUTO NACIONAL DE REHABILITACION  
DEPARTAMENTO DE COMUNICACIÓN  
CONSULTA MEDICA ESPECIALIZADA

DIAGNOSTICO PRINCIPAL - III TRIMESTRE 2017

Nº	DIAGNOSTICO PRINCIPAL	TOTAL	%	% Acum.
1	F80.1 Trastorno del lenguaje expresivo (Disfasia expresiva)	696	26.6	26.6
2	F80.0 Trastorno específico de la pronunciación	541	20.7	47.4
3	H90.3 Hipoacusia neurosensorial, bilateral	332	12.7	60.1
4	F80.2 Trastorno de la recepción del lenguaje	197	7.5	67.6
5	F98.5 Tartamudez [Espasmodia]	173	6.6	74.2
6	Otros diagnósticos	673	25.8	100.0
<b>TOTAL</b>		<b>2612</b>	<b>100.0</b>	

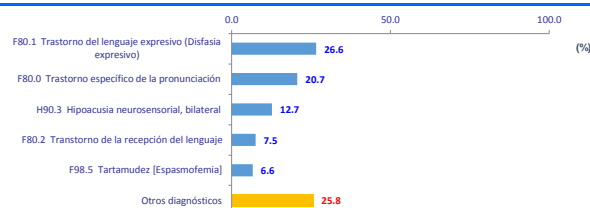

FUENTE: INR - OEI - EE - SISTEMA INR-DIS II

INSTITUTO NACIONAL DE REHABILITACION  
DEPARTAMENTO DE DESARROLLO  
CONSULTA MEDICA ESPECIALIZADA

DIAGNOSTICO PRINCIPAL - III TRIMESTRE 2017

Nº	DIAGNOSTICO PRINCIPAL	TOTAL	%	% Acum.
1	F83.X Trastornos específicos mixtos del desarrollo	360	22.7	22.7
2	F84.0 Autismo en la niñez	215	13.6	36.3
3	F82.X Trastorno específico del desarrollo de la función motriz	152	9.6	45.8
4	F89.X Trastorno del desarrollo psicológico, no especificado	91	5.7	51.6
5	G80.0 Parálisis cerebral espástica cuádrupleja	74	4.7	56.2
6	G80.1 Parálisis cerebral espástica diplejica	62	3.9	60.2
7	G80.2 Parálisis cerebral espástica hemiplejica	61	3.8	64.0
8	G80.3 Parálisis cerebral discinética	56	3.5	67.5
9	F90.0 Perturbación de la actividad y de la atención	38	2.4	69.9
10	M35.7 Síndrome de hipermovilidad	37	2.3	72.3
11	Otros diagnósticos	440	27.7	100.0
<b>TOTAL</b>		<b>1586</b>	<b>100.0</b>	

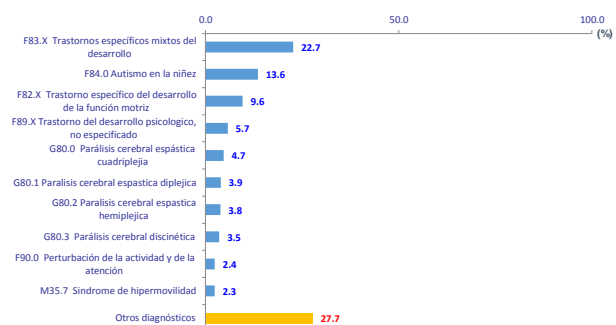

FUENTE: INR - OEI - EE - SISTEMA INR-DIS II

**INSTITUTO NACIONAL DE REHABILITACION**  
**DEPARTAMENTO DE D.I.A.S.**  
**CONSULTA MEDICA ESPECIALIZADA**

DIAGNOSTICO PRINCIPAL - III TRIMESTRE 2017

Nº	DIAGNOSTICO PRINCIPAL	TOTAL	%	% Acum.
1	F70.9 Retraso mental leve, deterioro del comportamiento de grado no especificado	478	34.0	34.0
2	F71.9 Retraso mental moderado, deterioro del comportamiento de grado no especificado	343	24.4	58.4
3	R62.0 Retardo del desarrollo	122	8.7	67.1
4	F72.9 Retraso mental grave, deterioro del comportamiento de grado no especificado	110	7.8	74.9
5	F79.9 Retraso mental, no especificado, deterioro del comportamiento de grado no especificado	86	6.1	81.0
6	Otros diagnósticos	267	19.0	100.0
<b>TOTAL</b>		<b>1406</b>	<b>100.0</b>	

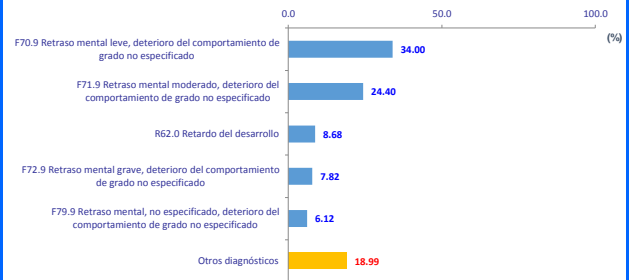

FUENTE: INR - OEI - EE - SISTEMA INR-DIS II

**INSTITUTO NACIONAL DE REHABILITACION**  
**DEPARTAMENTO DE A.Q.T.P.**  
**CONSULTA MEDICA ESPECIALIZADA**

DIAGNOSTICO PRINCIPAL - III TRIMESTRE 2017

Nº	DIAGNOSTICO PRINCIPAL	TOTAL	%	% Acum.
1	M40.0 Cifosis postural	284	11.8	11.8
2	Q79.6 Síndrome de Ehlers-Danlos	270	11.2	22.9
3	Q68.4 Curvatura congénita de la tibia y del peroné	190	7.9	30.8
4	M41.9 Escoliosis, no especificada	138	5.7	36.5
5	Z89.6 Ausencia adquirida de pierna por arriba de la rodilla	126	5.2	41.8
6	M21.4 Pie plano [Pes planus] (Adquirido)	120	5.0	46.7
7	M41.0 Escoliosis idiopática infantil	113	4.7	51.4
8	M41.2 Otras escoliosis idiopáticas	103	4.3	55.7
9	M35.7 Síndrome de hiper movilidad	97	4.0	59.7
10	M40.4 Otras lordosis	85	3.5	63.2
11	Otros diagnósticos	888	36.8	100.0
<b>TOTAL</b>		<b>2414</b>	<b>100.0</b>	

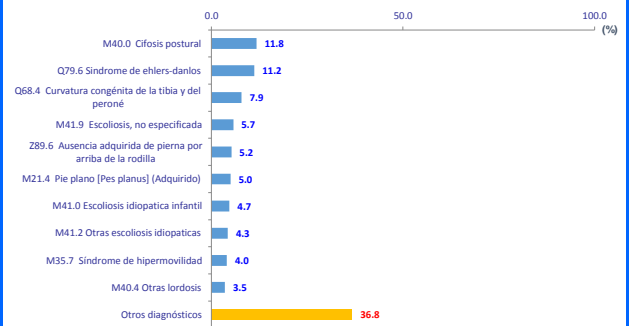

FUENTE: INR - OEI - EE - SISTEMA INR-DIS II

**INSTITUTO NACIONAL DE REHABILITACION**  
**DEPARTAMENTO DE LA UNIDAD MOTORA Y DOLOR**  
**CONSULTA MEDICA ESPECIALIZADA**

DIAGNOSTICO PRINCIPAL - III TRIMESTRE 2017

Nº	DIAGNOSTICO PRINCIPAL	TOTAL	%	% Acum.
1	M47.8 Otras espondilosis	313	10.5	10.5
2	M17.0 Gonartrosis primaria, bilateral	252	8.4	18.9
3	M75.1 Síndrome del manguito rotatorio	116	3.9	22.8
4	M51.1 Trastornos de disco lumbar y otros, con radiculopatía	85	2.8	25.6
5	M79.1 Mialgia	83	2.8	28.4
6	M54.5 Lumbago no especificado	76	2.5	30.9
7	G51.0 Parálisis de Bell	75	2.5	33.4
8	S46.0 Traumatismo del músculo(s) y tendón(es) del manguito rotatorio del hombro	75	2.5	35.9
9	M54.1 Radiculopatía	61	2.0	38.0
10	G56.0 Síndrome del túnel carpiano	54	1.8	39.8
11	Otros diagnósticos	1802	60.2	100.0
<b>TOTAL</b>		<b>2992</b>	<b>100.0</b>	

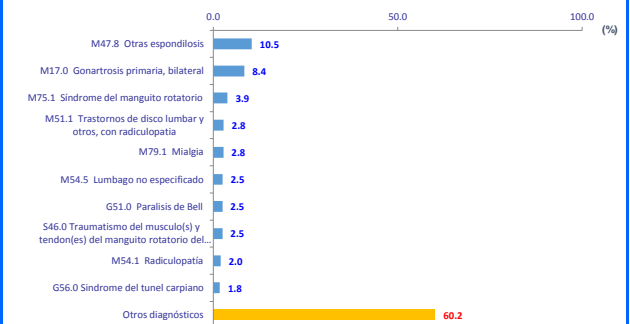

FUENTE: INR - OEI - EE - SISTEMA INR-DIS II

**INSTITUTO NACIONAL DE REHABILITACION  
DEPARTAMENTO DE LESIONES CENTRALES  
CONSULTA MEDICA ESPECIALIZADA**

**DIAGNOSTICO PRINCIPAL - III TRIMESTRE 2017**

Nº	DIAGNOSTICO PRINCIPAL	TOTAL	%	% Acum.
1	I63.3 Infarto cerebral debido a trombosis de arterias cerebrales	145	16.5	16.5
2	I63.8 Otros infartos cerebrales	81	9.2	25.7
3	I61.0 Hemorragia intracerebral en hemisferio, subcortical	51	5.8	31.5
4	G20.X Enfermedad de parkinson	45	5.1	36.6
5	S06.2 Traumatismo cerebral difuso	42	4.8	41.4
6	G80.0 Parálisis cerebral espástica cuadrapléjica	40	4.6	46.0
7	G80.3 Parálisis cerebral discinetica	27	3.1	49.0
8	I63.9 Infarto cerebral, no especificado	27	3.1	52.1
9	I60.9 Hemorragia subaracnoidea, no especificada	25	2.8	54.9
10	I63.0 Infarto cerebral debido a trombosis de arterias precerebrales	24	2.7	57.7
11	Otros diagnósticos	372	42.3	100.0
<b>TOTAL</b>		<b>879</b>	<b>100.0</b>	

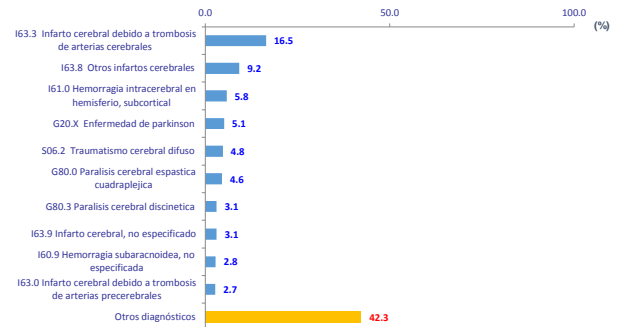

FUENTE: INR - OEI - EE - SISTEMA INR-DIS II

**INSTITUTO NACIONAL DE REHABILITACION  
DEPARTAMENTO DE LESIONES MEDULARES  
CONSULTA MEDICA ESPECIALIZADA**

**DIAGNOSTICO PRINCIPAL - III TRIMESTRE 2017**

Nº	DIAGNOSTICO PRINCIPAL	TOTAL	%	% Acum.
1	T09.3 Traumatismo de la médula espinal, nivel no especificado	265	49.7	49.7
2	G95.8 Otras enfermedades especificadas de la medula espinal	195	36.6	86.3
3	B94.8 Secuelas de otras enfermedades infecciosas y parasitarias especificadas	56	10.5	96.8
4	Otros diagnósticos	17	3.2	100.0
<b>TOTAL</b>		<b>533</b>	<b>100.0</b>	



FUENTE: INR - OEI - EE - SISTEMA INR-DIS II

**INSTITUTO NACIONAL DE REHABILITACION  
CONSULTA MEDICA ESPECIALIZADA**

**DISCAPACIDAD PRINCIPAL CAP DDM - III TRIMESTRE 2017**

Nº	DISCAPACIDADES POR CAP CIDDM	TOTAL	%	% Acum.
1	Disc. De la Comunicación	10424	22.26	22.26
2	Disc. de Locomoción	7954	16.99	39.25
3	Disc. de Disposición Corporal	7658	16.36	55.61
4	Disc. de la Conducta	7283	15.55	71.16
5	Disc. de Destreza	5102	10.90	82.06
6	Disc. del Cuidado Personal	4326	9.24	91.30
7	Disc. de Situación	4065	8.68	99.98
8	Otras discapacidades	9	0.02	100.00
<b>TOTAL</b>		<b>46821</b>	<b>100.00</b>	



FUENTE: INR - OEI - EE - SISTEMA INR-DIS II