

CATÁLOGO DE PROCEDIMIENTOS MÉDICOS Y ACTIVIDADES ESTANDARIZADAS

PRODUCCIÓN SEGUN CATÁLOGO

ENERO – JUNIO

2015



OFICINA DE ESTADÍSTICA E INFORMÁ

<http://www.inr.gob.pe/home/pages/verPag>

INSTITUTO NACIONAL DE REHABILITACION ATENCIONES EN CONSULTA EXTERNA INR - 2015

DESCRIPCION	TRIMESTRE I			TRIMESTRE II			TOTAL
	Ene	Feb	Mar	Abr	May	Jun	
CONSULTA MEDICA	3,677	3,096	3,653	3,749	3,416	3,509	21,100
CONSULTA NUTRICIONAL	261	259	242	281	278	262	1,583
CONSULTA PSICOLOGICA	844	851	916	849	831	309	4,600
CONSULTA ESTOMATOLOGICA	145	163	234	191	172	61	966

Se aprecia una disminución en las cifras de consulta psicologica debido a que estudio psicologico inicial, estudio psicologico para rp, reevaluación psicologica, evaluación psicologica (incl. aplicación test - psicometria), evaluación psicologica para rp, forman parte de psicoterapia a partir del 15/06/2015.

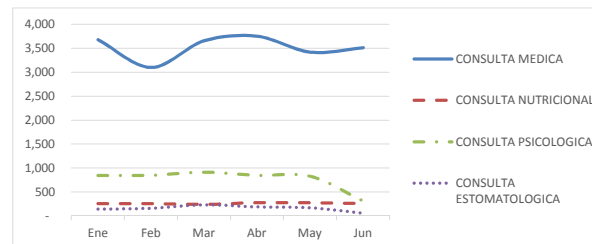

ACTIVIDADES SANITARIAS	141	220	230	229	198	213	1,231
------------------------	-----	-----	-----	-----	-----	-----	-------

ATENCION NUTRICIONAL ESPECIALIZADA EN EL PACIENTE HOSPITALIZADO CON DISCAPACIDAD MODERADA / SEVERA	131	136	196	192	171	152	978
--	-----	-----	-----	-----	-----	-----	-----

APOYO A LA REHABILITACION FISICA

DESCRIPCION	TRIMESTRE I			TRIMESTRE II			TOTAL
	Ene	Feb	Mar	Abr	May	Jun	
TERAPIA FISICA ESPECIALIZADA	11,071	11,052	12,623	12,416	12,651	12,672	72,485
TERAPIA OCUPACIONAL ESPECIALIZADA	4,157	4,591	4,692	4,685	4,800	4,585	27,510
TERAPIA DE LENGUAJE ESPECIALIZADA	5,165	5,465	6,040	5,084	5,677	5,842	33,273
TERAPIA PSICOLOGICA (PSICOTERAPIA)	2,539	2,482	2,899	3,198	3,363	3,889	18,370
TERAPIA PSICOPEDAGOGICA	1,616	1,787	2,321	2,039	2,162	2,053	11,978

Se aprecia un aumento en las cifras de terapia psicologica debido a que estudio psicologico inicial, estudio psicologico para rp, reevaluación psicologica, evaluación psicologica (incl. aplicación test - psicometria), evaluación psicologica para rp, forman parte de la misma a partir del 15/06/2015.

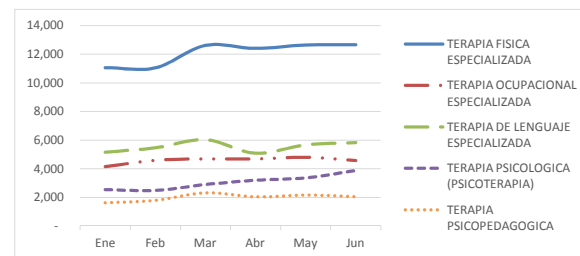

PROCEDIMIENTOS ESPECIALIZADOS

DESCRIPCION	TRIMESTRE I			TRIMESTRE II			TOTAL
	Ene	Feb	Mar	Abr	May	Jun	
TOTAL	1,827	1,483	1,558	1,629	1,847	1,524	9,868
PROCEDIMIENTOS AUDIOLOGICOS	239	266	202	271	209	254	1,441
PROCEDIMIENTOS ELECTROMIOGRAFICOS	79	90	81	70	67	60	447
PROCEDIMIENTOS MEDICO QUIRURGICOS INVASIVOS	264	242	227	244	298	225	1,500
PROCEDIMIENTOS MEDICO QUIRURGICAS NO INVASIVOS	919	700	840	898	1,084	896	5,337
TRATAMIENTO Y PROCEDIMIENTOS ESTOMATOLOGICOS GENERALES (ODONTOLOGICOS)	307	181	181	138	168	64	1,039
PROCEDIMIENTOS ESTOMATOLOGICOS ORTODONTICOS O DE INTERVENCION	19	4	27	8	21	25	104
PROCEDIMIENTOS DE BIOMECANICA HUMANA	-	-	-	-	-	-	-

DIAGNOSTICO POR IMÁGENES

DESCRIPCION	TRIMESTRE I			TRIMESTRE II			TOTAL
	Ene	Feb	Mar	Abr	May	Jun	
TOTAL	1,061	977	1,006	960	1,060	1,020	6,084
EXAMENES RADIOLOGICOS	928	847	828	843	893	844	5,183
EXAMENES ECOGRAFICOS	133	130	178	117	167	176	901

LABORATORIO

DESCRIPCION	TRIMESTRE I			TRIMESTRE II			TOTAL
	Ene	Feb	Mar	Abr	May	Jun	
TOTAL	1,705	1,916	1,932	1,857	1,776	1,853	11,039
EXAMENES DE BIOQUIMICA	1,261	1,468	1,440	1,394	1,337	1,409	8,309
EXAMENES DE HEMATOLOGIA Y COAGULACION	240	261	299	253	235	234	1,522
EXAMENES DE INMUNOLOGIA	107	122	104	111	128	129	701
EXAMENES DE MICROBIOLOGIA	97	65	89	99	76	81	507
PROCEDIMIENTO DE MEDICINA REPRODUCTIVA	-	-	-	-	-	-	-

APOYO AL CIUDADANO CON DISCAPACIDAD

DESCRIPCION	TRIMESTRE I			TRIMESTRE II			TOTAL
	Ene	Feb	Mar	Abr	May	Jun	
TOTAL	2,645	3,190	3,244	3,511	3,145	3,164	18,899
ESTUDIO SOCIAL	306	360	385	385	375	367	2,178
APOYO SOCIAL*	1,547	2,011	2,158	2,313	1,929	1,921	11,879
APOYO PARA LA INTEGRACION O REINTEGRACION SOCIAL	792	819	701	813	841	876	4,842
APOYO POST INTEGRACION O REINTEGRACION	-	-	-	-	-	-	-

FUENTE: INR - OEI - EE - SISTEMA INR-DIS II

*Datos filtrados sin tomar en cuenta Trabajador I.N.R. (directo) y Particular

DISPENSACION DE MEDICAMENTOS Y PRODUCTOS FARMACEUTICOS

DESCRIPCION	TRIMESTRE I			TRIMESTRE II			TOTAL
	Ene	Feb	Mar	Abr	May	Jun	
DISPENSACION DE RECETAS DE MEDICINAS Y MATERIAL MEDICO	903	836	863	836	819	865	5,122

FUENTE: INFORME DEL SERVICIO DE FARMACIA

TIPOS DE PRODUCTOS DADOS DE ALTA

DESCRIPCION	TRIMESTRE I*			TRIMESTRE II*			TOTAL
	Ene	Feb	Mar	Abr	May	Jun	
TOTAL	307	236	465	320	329	360	2,017
CONFECCIÓN DE PRÓTESIS	12	5	16	5	16	12	66
CONFECCIÓN DE ORTESIS*	103	62	118	68	84	72	507
CONFECCIÓN DE ARTÍCULOS**	1	2	5	4	5		17
ARREGLOS DE PRÓTESIS	23	7	15	17	14	7	83
ARREGLOS DE ORTESIS	2	7	3	4	4		20
PRODUCCIÓN DE COMPONENTES	-	10	-	52	-	10	72
PRODUCCIÓN DE ACCESORIOS	50	11	-	-	-		61
ZAPATERIA	116	132	308	170	206	259	1,191

FUENTE: INR - OEI - EE - SISTEMA INR-DIS II

* espirales para dedos se esta considerando para este rubro

** de este rubro se esta quitando espirales para dedos

INSTITUTO NACIONAL DE REHABILITACION
ATENCIONES EN CONSULTA EXTERNA
INR - 2015

CONSULTA MEDICA ESPECIALIZADA EN MEDICINA DE REHABILITACION	TOTAL	MES											
		Ene	Feb	Mar	Abr	May	Jun	Jul	Ago	Sep	Oct	Nov	Dic
TOTAL	21,100	3,677	3,096	3,653	3,749	3,416	3,509	-	-	-	-	-	-
ESTUDIO MEDICO INICIAL EN MEDICINA DE REHABILITACION	4,257	705	624	825	735	685	683	-	-	-	-	-	-
Lesiones Centrales	262	39	47	43	52	42	39	-	-	-	-	-	-
Lesiones Medulares	199	28	32	38	34	38	29	-	-	-	-	-	-
Unidad Motora y Dolor	1,227	181	203	241	211	180	211	-	-	-	-	-	-
Amputados, Quemados y Trastornos Posturales	627	87	77	157	110	110	86	-	-	-	-	-	-
Psicomotor	484	85	79	93	67	83	77	-	-	-	-	-	-
Comunicación	678	127	84	110	122	95	140	-	-	-	-	-	-
Comunicación-Normal	574	125	84	109	22	94	140	-	-	-	-	-	-
Comunicación-Afasia	4	2	-	1	-	1	-	-	-	-	-	-	-
Aprendizaje	441	80	60	76	75	76	74	-	-	-	-	-	-
Deficiencias intelectuales y de adaptación social (DIAS)	339	78	42	67	64	61	27	-	-	-	-	-	-
REEVALUACION MEDICA EN MEDICINA DE REHABILITACION	1,806	316	276	328	330	311	245	-	-	-	-	-	-
Lesiones Centrales	124	21	19	19	21	27	17	-	-	-	-	-	-
Lesiones Medulares	111	20	17	21	21	18	14	-	-	-	-	-	-
Unidad Motora y Dolor	283	53	45	48	53	41	43	-	-	-	-	-	-
Amputados, Quemados y Trastornos Posturales	424	71	65	97	69	77	45	-	-	-	-	-	-
Psicomotor	87	13	13	5	19	25	12	-	-	-	-	-	-
Comunicación	244	54	38	31	42	35	44	-	-	-	-	-	-
Comunicación-Normal	224	52	31	28	38	35	40	-	-	-	-	-	-
Comunicación-Afasia	20	2	7	3	4	-	4	-	-	-	-	-	-
Aprendizaje	364	53	54	66	75	61	55	-	-	-	-	-	-
Deficiencias intelectuales y de adaptación social (DIAS)	169	31	25	41	30	27	15	-	-	-	-	-	-
EVOLUCION MEDICA INICIAL EN MEDICINA DE REHABILITACION (Continuador)	13,847	2,479	2,039	2,296	2,453	2,229	2,351	-	-	-	-	-	-
Lesiones Centrales	1,424	221	249	194	273	247	240	-	-	-	-	-	-
Lesiones Medulares	480	91	72	78	85	70	84	-	-	-	-	-	-
Unidad Motora y Dolor	3,488	623	524	614	556	541	630	-	-	-	-	-	-
Amputados, Quemados y Trastornos Posturales	2,234	376	303	401	383	378	393	-	-	-	-	-	-
Psicomotor	1,743	278	261	297	297	301	309	-	-	-	-	-	-
Comunicación	2,101	392	266	302	459	327	355	-	-	-	-	-	-
Comunicación-Normal	2,013	374	258	291	440	309	341	-	-	-	-	-	-
Comunicación-Afasia	88	18	8	11	19	18	14	-	-	-	-	-	-
Aprendizaje	1,109	229	179	201	190	149	161	-	-	-	-	-	-
Deficiencias intelectuales y de adaptación social (DIAS)	1,268	269	185	209	210	216	179	-	-	-	-	-	-
EVALUACION MEDICA DE REHABILITACION PROFESIONAL	1	-	-	-	-	1	-	-	-	-	-	-	-
ESTUDIO MEDICO PARA DICTAMEN SEGURO COMPLEMENTARIO DE TRABAJO DE RIESGO	-	-	-	-	-	-	-	-	-	-	-	-	-
ESTUDIO MEDICO PARA DICTAMEN SOAT	-	-	-	-	-	-	-	-	-	-	-	-	-
EVALUACION MEDICA DE LA INCAPACIDAD DS 166-2005-EF	25	5	6	3	4	4	3	-	-	-	-	-	-
PERITAJE EN MEDICINA DE REHABILITACION	-	-	-	-	-	-	-	-	-	-	-	-	-

FUENTE: INR - OEI - EE - SISTEMA INR-DIS II

INSTITUTO NACIONAL DE REHABILITACION
ATENCIONES EN CONSULTA EXTERNA
INR - 2015

CONSULTA MEDICA ESPECIALIZADA EN MEDICINA DE REHABILITACION	TOTAL	MES											
		Ene	Feb	Mar	Abr	May	Jun	Jul	Ago	Sep	Oct	Nov	Dic
		INTERCONSULTA ESPECIALIZADA EN CONSULTORIO EXTERNO	1,164	172	151	201	227	186	227	-	-	-	-
Lesiones Centrales	27	1	6	1	5	10	4	-	-	-	-	-	-
Lesiones Medulares	9	1	3	-	1	2	2	-	-	-	-	-	-
Unidad Motora y Dolor	77	8	15	11	11	14	18	-	-	-	-	-	-
Amputados, Quemados y Trastornos Posturales	198	37	14	25	40	41	41	-	-	-	-	-	-
Psicomotor	108	9	9	21	31	17	21	-	-	-	-	-	-
Comunicación	347	57	39	65	64	47	75	-	-	-	-	-	-
Comunicación-Normal	316	52	37	58	60	42	67	-	-	-	-	-	-
Comunicación-Afasia	31	5	2	7	4	5	8	-	-	-	-	-	-
Aprendizaje	316	48	54	64	59	41	50	-	-	-	-	-	-
Deficiencias intelectuales y de adaptación social (DIAS)	82	11	11	14	16	14	16	-	-	-	-	-	-
INTERCONSULTA ESPECIALIZADA EN HOSPITALIZACION	-	-	-	-	-	-	-	-	-	-	-	-	-
VISITA MEDICA DOMICILIARIA DE SEGUIMIENTO	-	-	-	-	-	-	-	-	-	-	-	-	-
ACTIVIDADES SANITARIAS ESPECIALIZADA EN MEDICINA DE REHABILITACION**	TOTAL	MES											
		Ene	Feb	Mar	Abr	May	Jun	Jul	Ago	Sep	Oct	Nov	Dic
		TOTAL	1,231	141	220	230	229	198	213	-	-	-	-
SUPERVISION / REVISION DE AYUDAS BIOMECAICAS	391	41	70	92	59	67	62	-	-	-	-	-	-
Supervisión/revisión de calzado y plantillas	356	33	61	81	58	64	59	-	-	-	-	-	-
Supervisión/revisión de ortesis	35	8	9	11	1	3	3	-	-	-	-	-	-
Supervisión/revisión de prótesis	-	-	-	-	-	-	-	-	-	-	-	-	-
ELABORACION DE LA EPICRISIS	1	1	-	-	-	-	-	-	-	-	-	-	-
EMISION DE INFORMES	434	54	66	78	94	69	73	-	-	-	-	-	-
Informe Médico (Ley 26842 Art. 24)	434	54	66	78	94	69	73	-	-	-	-	-	-
EMISION DE CERTIFICADOS Y DICTAMEN	405	45	84	60	76	62	78	-	-	-	-	-	-
Certificado Médico de Incapacidad para otorgamiento de pensión de invalidés (D.S. 166-2005-EF)	1	-	1	-	-	-	-	-	-	-	-	-	-
Certificado de Discapacidad - D.S. Nº 003-2000	374	40	75	56	69	59	75	-	-	-	-	-	-
Certificado de Salud - Ley Nº 26842 Art. 13 y 24	30	5	8	4	7	3	3	-	-	-	-	-	-
Dictamen Grado de Invalidez	-	-	-	-	-	-	-	-	-	-	-	-	-
JUNTAS MEDICAS	-	-	-	-	-	-	-	-	-	-	-	-	-

FUENTE: INR - ODI - EE - SISTEMA INR-OIS II

INSTITUTO NACIONAL DE REHABILITACION
ATENCIONES EN CONSULTA EXTERNA
INR - 2015

CONSULTA NUTRICIONAL ESPECIALIZADA EN MEDICINA DE REHABILITACION	TOTAL	MES											
		Ene	Feb	Mar	Abr	May	Jun	Jul	Ago	Sep	Oct	Nov	Dic
		TOTAL	1,583	261	259	242	281	278	262	-	-	-	-
ESTUDIO NUTRICIONAL INICIAL	571	94	94	94	97	108	84	-	-	-	-	-	-
REEVALUACION NUTRICIONAL	15	3	3	3	2	1	3	-	-	-	-	-	-
EVOLUCION NUTRICIONAL (Continuador)	965	160	154	138	176	164	173	-	-	-	-	-	-
MEDICION ANTROPOMETRICA PARA DEPURACION DE CREATININA	16	3	1	3	3	4	2	-	-	-	-	-	-
MEDICION ANTROPOMETRICA CON BIOIMPEDANCIA	16	1	7	4	3	1	-	-	-	-	-	-	-
CONSULTA PSICOLOGICA ESPECIALIZADA EN MEDICINA DE REHABILITACION	TOTAL	MES											
TOTAL	4,600	844	851	916	849	831	309	-	-	-	-	-	-
ESTUDIO PSICOLOGICO INICIAL	2,438	442	473	497	467	407	152	-	-	-	-	-	-
ESTUDIO PSICOLOGICO PARA REHABILITACION PROFESIONAL	57	8	7	13	8	18	3	-	-	-	-	-	-
REEVALUACION PSICOLOGICA	199	46	40	31	37	36	9	-	-	-	-	-	-
EVALUACION PSICOLOGICA (Incluye aplicación de Test - Psicometría)	1,793	332	318	363	303	339	138	-	-	-	-	-	-
EVOLUCION PSICOLOGICA	113	16	13	12	34	31	7	-	-	-	-	-	-
CONSULTA ESTOMATOLOGICA ESPECIALIZADA EN MEDICINA DE REHABILITACION	TOTAL	MES											
TOTAL	966	145	163	234	191	172	61	-	-	-	-	-	-
ESTUDIO ESTOMATOLOGICO INICIAL	482	107	92	115	64	68	36	-	-	-	-	-	-
REEVALUACION ESTOMATOLOGICA	15	3	1	2	3	4	2	-	-	-	-	-	-
EVOLUCION ORTODONTICA (Continuador)	469	35	70	117	124	100	23	-	-	-	-	-	-

ATENCION EN HOSPITALIZACION
INR - 2015

ATENCION NUTRICIONAL ESPECIALIZADA EN EL PACIENTE HOSPITALIZADO CON DISCAPACIDAD MODERADA / SEVERA	TOTAL	MES											
		Ene	Feb	Mar	Abr	May	Jun	Jul	Ago	Sep	Oct	Nov	Dic
TOTAL	978	131	136	196	192	171	152	-	-	-	-	-	-
Evaluación nutricional inicial	44	3	8	10	13	7	3	-	-	-	-	-	-
Evolución nutricional del paciente	153	25	12	37	31	26	22	-	-	-	-	-	-
Formulación nutricional (dietas)	105	11	12	25	27	16	14	-	-	-	-	-	-
Monitoreo de la calidad alimenticia	633	91	102	110	115	116	99	-	-	-	-	-	-
Educación nutricional	43	1	2	14	6	6	14	-	-	-	-	-	-

FUENTE: INR - OEI - EE - SISTEMA INR-DIS II

INSTITUTO NACIONAL DE REHABILITACION
APOYO A LA REHABILITACION FISICA
INR - 2015

TERAPIA FISICA ESPECIALIZADA	TOTAL	MES											
		Ene	Feb	Mar	Abr	May	Jun	Jul	Ago	Sep	Oct	Nov	Dic
TOTAL	72,485	11,071	11,052	12,623	12,416	12,651	12,672	-	-	-	-	-	-
EVALUACION INICIAL DE TERAPIA FISICA (incluye Aplicación de TEST)	2,095	299	304	423	480	499	90	-	-	-	-	-	-
REEVALUACION DE TERAPIA FISICA	1,210	250	205	261	242	244	8	-	-	-	-	-	-
TERAPIA FISICA INDIVIDUAL	40,273	5,927	6,128	7,021	7,048	6,971	7,178	-	-	-	-	-	-
TERAPIA FISICA GRUPAL (PROCEDIMIENTO TERAPEUTICO EN GRUPO)	28,907	4,595	4,415	4,918	4,646	4,937	5,396	-	-	-	-	-	-
TERAPIA OCUPACIONAL ESPECIALIZADA	TOTAL	MES											
		Ene	Feb	Mar	Abr	May	Jun	Jul	Ago	Sep	Oct	Nov	Dic
TOTAL	27,510	4,157	4,591	4,692	4,685	4,800	4,585	-	-	-	-	-	-
EVALUACION INICIAL DE TERAPIA OCUPACIONAL	1,700	323	366	305	351	305	50	-	-	-	-	-	-
REEVALUACION DE TERAPIA OCUPACIONAL	784	179	220	148	124	111	2	-	-	-	-	-	-
TERAPIA OCUPACIONAL INDIVIDUAL	22,379	3,453	3,647	3,763	3,675	3,816	4,025	-	-	-	-	-	-
TERAPIA OCUPACIONAL GRUPAL	2,647	202	358	476	535	568	508	-	-	-	-	-	-
TERAPIA DE LENGUAJE ESPECIALIZADA	TOTAL	MES											
		Ene	Feb	Mar	Abr	May	Jun	Jul	Ago	Sep	Oct	Nov	Dic
TOTAL	33,273	5,165	5,465	6,040	5,084	5,677	5,842	-	-	-	-	-	-
EVALUACION INICIAL DE TERAPIA DE LENGUAJE (incluye aplicación de TEST)	931	222	230	187	125	120	47	-	-	-	-	-	-
REEVALUACION DE TERAPIA DE LENGUAJE	490	124	73	86	83	86	38	-	-	-	-	-	-
TERAPIA DE LENGUAJE INDIVIDUAL	27,195	4,119	4,449	4,884	4,183	4,700	4,860	-	-	-	-	-	-
TERAPIA DE LENGUAJE GRUPAL	4,657	700	713	883	693	771	897	-	-	-	-	-	-
TERAPIA PSICOLOGICA (PSICOTERAPIA)	TOTAL	MES											
		Ene	Feb	Mar	Abr	May	Jun	Jul	Ago	Sep	Oct	Nov	Dic
TOTAL	18,370	2,539	2,482	2,899	3,198	3,363	3,889	-	-	-	-	-	-
TERAPIA PSICOLOGICA (PSICOTERAPIA) INDIVIDUAL	9,220	1,318	1,419	1,525	1,533	1,492	1,933	-	-	-	-	-	-
TERAPIA PSICOLOGICA (PSICOTERAPIA) GRUPAL	9,150	1,221	1,063	1,374	1,665	1,871	1,956	-	-	-	-	-	-
TERAPIA PSICOPEDAGOGICA	TOTAL	MES											
		Ene	Feb	Mar	Abr	May	Jun	Jul	Ago	Sep	Oct	Nov	Dic
TOTAL	11,978	1,616	1,787	2,321	2,039	2,162	2,053	-	-	-	-	-	-
EVALUACION PSICOPEDAGOGICA INICIAL (incluye aplicación de test)	2,468	413	405	462	436	474	278	-	-	-	-	-	-
TERAPIA PSICOPEDAGOGICA INDIVIDUAL	7,601	971	1,068	1,423	1,317	1,293	1,529	-	-	-	-	-	-
TERAPIA PSICOPEDAGOGICA GRUPAL	1,909	232	314	436	286	395	246	-	-	-	-	-	-

FUENTE: INR - OEI - EE - SISTEMA INR-DIS II

INSTITUTO NACIONAL DE REHABILITACION
PROCEDIMIENTOS ESPECIALIZADOS
INR - 2015

PROCEDIMIENTOS AUDIOLOGICOS	TOTAL	MES											
		Ene	Feb	Mar	Abr	May	Jun	Jul	Ago	Sep	Oct	Nov	Dic
TOTAL	1,441	239	266	202	271	209	254	-	-	-	-	-	-
LOGOaudiometria	12	2	2	3	3	1	1	-	-	-	-	-	-
Audiometria Tonos Puros	751	123	134	97	152	124	121	-	-	-	-	-	-
A.T.P. - ADULTOS	698	111	122	91	140	120	114	-	-	-	-	-	-
A.T.P. - NIÑOS	53	12	12	6	12	4	7	-	-	-	-	-	-
Timpanometria	13	2	3	-	1	-	7	-	-	-	-	-	-
Prueba de Reflejo Acustico (Estapedial)	-	-	-	-	-	-	-	-	-	-	-	-	-
Potenciales Evocados Auditivos (BERA) Estado Estable	407	66	66	67	79	53	76	-	-	-	-	-	-
Potenciales Evocados Auditivos (BERA) Tono Click	184	31	48	26	29	21	29	-	-	-	-	-	-
Otoemisiones Acusticas	65	15	11	5	6	10	18	-	-	-	-	-	-
Condicionamiento Auditivo	8	-	2	3	1	-	2	-	-	-	-	-	-
Examen y Selección de Audifono (Adaptación de audifonos programables)	1	-	-	1	-	-	-	-	-	-	-	-	-
Video Laringeo Estroboscopia	-	-	-	-	-	-	-	-	-	-	-	-	-
Video Nistagmografia	-	-	-	-	-	-	-	-	-	-	-	-	-
PROCEDIMIENTOS ELECTROMIOGRAFICOS	TOTAL	MES											
		Ene	Feb	Mar	Abr	May	Jun	Jul	Ago	Sep	Oct	Nov	Dic
ELECTROMIOGRAFIA DE AGUJA	447	79	90	81	70	67	60	-	-	-	-	-	-
PROCEDIMIENTOS MEDICO QUIRURGICOS INVASIVOS	TOTAL	MES											
		Ene	Feb	Mar	Abr	May	Jun	Jul	Ago	Sep	Oct	Nov	Dic
TOTAL	1,500	264	242	227	244	298	225	-	-	-	-	-	-
ESTUDIO URODINAMICO	24	6	4	4	1	4	5	-	-	-	-	-	-
VIBRO ESTIMULACION PENEANA	-	-	-	-	-	-	-	-	-	-	-	-	-
ESTIMULACION POR BIOFEEDBACK	-	-	-	-	-	-	-	-	-	-	-	-	-
APLICACIÓN DE FENOL O FENALIZACION	-	-	-	-	-	-	-	-	-	-	-	-	-
BLOQUEO PARAVERTEBRAL	246	35	44	37	38	48	44	-	-	-	-	-	-
BLOQUEO CON TOXINA BOTULINICA	31	10	7	2	4	3	5	-	-	-	-	-	-
BLOQUEO DE PUNTOS GATILLO	21	6	6	3	4	1	1	-	-	-	-	-	-
CIRUGIA MENOR (Debridamiento de piel de espesor total)	-	-	-	-	-	-	-	-	-	-	-	-	-
CURACION MAYOR (Curación de heridas grandes)	54	8	7	3	14	15	7	-	-	-	-	-	-
CURACION MENOR (curación de heridas pequeñas)	54	16	9	7	8	6	8	-	-	-	-	-	-
INFILTRACION INTRAARTICULARES MAYORES	170	36	27	29	26	24	28	-	-	-	-	-	-
INFILTRACION INTRAARTICULARES MENORES	22	1	4	6	4	4	3	-	-	-	-	-	-
INFILTRACION EXTRAARTICULARES	141	12	21	32	24	32	20	-	-	-	-	-	-
ACUPUNTURA	436	60	44	61	87	104	80	-	-	-	-	-	-
APLICACIÓN DE ELECTROACUPUNTURA	53	4	5	2	6	12	24	-	-	-	-	-	-
DESGATILLAMIENTO CON AGUJA	248	70	64	41	28	45	-	-	-	-	-	-	-

FUENTE: INR - OEI - EE - SISTEMA INR-DIS II

INSTITUTO NACIONAL DE REHABILITACION
PROCEDIMIENTOS ESPECIALIZADOS
INR - 2015

PROCEDIMIENTOS MEDICO QUIRURGICAS NO INVASIVOS	TOTAL	MES											
		Ene	Feb	Mar	Abr	May	Jun	Jul	Ago	Sep	Oct	Nov	Dic
TOTAL	5,337	919	700	840	898	1,084	896	-	-	-	-	-	-
APLICACIÓN DE LASERTERAPIA	4,905	828	640	802	839	996	800	-	-	-	-	-	-
CONFECCION Y APLICACIÓN DE FERULA/ BOTA DE YESO	6	-	-	-	1	-	5	-	-	-	-	-	-
APLICACIÓN DE ELECTROTERAPIA (no manual) INCLUYE TENS (Corriente de Electroestimulación)	365	81	53	27	51	80	73	-	-	-	-	-	-
DIGITOPUNTURA	8	1	-	-	1	-	6	-	-	-	-	-	-
REMOCION DE CERUMEN IMPACTADO (Lavado de Oído)	39	8	5	9	3	4	10	-	-	-	-	-	-
MANIPULACION VERTEBRAL	14	1	2	2	3	4	2	-	-	-	-	-	-
APLICACIÓN DE Sonda NASOGASTRICA	-	-	-	-	-	-	-	-	-	-	-	-	-
APLICACIÓN DE Sonda VESICAL	-	-	-	-	-	-	-	-	-	-	-	-	-

FUENTE: INR - OEI - EE - SISTEMA INR-DIS II

INSTITUTO NACIONAL DE REHABILITACION
PROCEDIMIENTOS ESPECIALIZADOS
INR - 2015

TRATAMIENTO Y PROCEDIMIENTOS ESTOMATOLÓGICOS GENERALES (ODONTOLÓGICOS)	TOTAL	MES											
		Ene	Feb	Mar	Abr	May	Jun	Jul	Ago	Sep	Oct	Nov	Dic
TOTAL	1,039	307	181	181	138	168	64	-	-	-	-	-	-
Escisión de Frenillo (Frenectomía)	1	-	1	-	-	-	-	-	-	-	-	-	-
Extracción dental simple	63	12	18	10	11	7	5	-	-	-	-	-	-
Extracción dental simple con sutura	-	-	-	-	-	-	-	-	-	-	-	-	-
Extracción quirúrgica dental o extracción impactada/exodoncia compleja tercera molar	-	-	-	-	-	-	-	-	-	-	-	-	-
Elaboración de Modelo de Estudio y modelos de trabajo	36	12	7	5	5	3	4	-	-	-	-	-	-
Profilaxis Dental - Destartraje adultos	203	37	41	44	28	36	17	-	-	-	-	-	-
Profilaxis Dental - Destartraje niños	100	19	18	30	12	17	4	-	-	-	-	-	-
Aplicación tópica de Fluor niños	156	32	27	38	24	26	9	-	-	-	-	-	-
Aplicación tópica de Fluor adultos	6	-	2	1	2	1	-	-	-	-	-	-	-
Restauración en piezas dentarias deciduas (simple)	173	78	24	19	22	17	13	-	-	-	-	-	-
Restauración en piezas dentarias deciduas (compuesta)	-	-	-	-	-	-	-	-	-	-	-	-	-
Restauración en piezas dentarias deciduas (compleja)	-	-	-	-	-	-	-	-	-	-	-	-	-
Restauración en piezas dentarias permanentes (simple)	284	117	30	31	33	61	12	-	-	-	-	-	-
Restauración en piezas dentarias permanentes (compuesta)	4	-	-	3	1	-	-	-	-	-	-	-	-
Restauración en piezas dentarias permanentes (compleja)	13	-	13	-	-	-	-	-	-	-	-	-	-
Restauración de dos superficies, con amalgama de plata, en piezas dentarias deciduas (compuesta)	-	-	-	-	-	-	-	-	-	-	-	-	-
Restauración de tres superficies, con amalgama de plata, en piezas dentarias deciduas (compleja)	-	-	-	-	-	-	-	-	-	-	-	-	-
Restauración de una superficie, con amalgama de plata, en piezas dentarias permanentes (simple)	-	-	-	-	-	-	-	-	-	-	-	-	-
Restauración de dos superficies, con amalgama de palta, en piezas dentarias permanentes (compuesta)	-	-	-	-	-	-	-	-	-	-	-	-	-
Restauración de tres superficies, con amalgama de plata, en piezas dentarias permanentes (compleja)	-	-	-	-	-	-	-	-	-	-	-	-	-
Restauración de una superficie, con resina, en piezas dentarias permanentes, anteriores (simple)	-	-	-	-	-	-	-	-	-	-	-	-	-
Restauración de dos superficies, con resina, en piezas dentarias permanentes, anteriores (compuesta)	-	-	-	-	-	-	-	-	-	-	-	-	-
Restauración de tres superficies, con resina, en piezas dentarias permanentes, anteriores (compleja)	-	-	-	-	-	-	-	-	-	-	-	-	-
Restauración de tres superficies, con resina, en piezas dentarias permanentes, posteriores (compleja)	-	-	-	-	-	-	-	-	-	-	-	-	-
Restauración de una superficie con ionómero de vidrio en piezas dentarias deciduas	-	-	-	-	-	-	-	-	-	-	-	-	-
Restauración compuesta con ionómero de vidrio en piezas dentarias deciduas (2 ó más superficies)	-	-	-	-	-	-	-	-	-	-	-	-	-
Restauración de una superficie con ionómero de vidrio en piezas dentarias permanentes	-	-	-	-	-	-	-	-	-	-	-	-	-
Restauración compuesta con ionómero de vidrio en piezas dentarias permanentes (2 ó más superficies)	-	-	-	-	-	-	-	-	-	-	-	-	-

PROCEDIMIENTOS ESTOMATOLOGICOS ORTODONTICOS O DE INTERVENCION	TOTAL	MES											
		Ene	Feb	Mar	Abr	May	Jun	Jul	Ago	Sep	Oct	Nov	Dic
TOTAL	104	19	4	27	8	21	25	-	-	-	-	-	-
Producción (y colocación) e instalación de Aparatos Ortopédicos (Ortodónticos Removibles)	4	2	-	1	-	-	1	-	-	-	-	-	-
Aparato Bimler	-	-	-	-	-	-	-	-	-	-	-	-	-
Aparato Schwartz	4	2	-	1	-	-	1	-	-	-	-	-	-
Aparato Bruckl	-	-	-	-	-	-	-	-	-	-	-	-	-
Aparato Frankel	-	-	-	-	-	-	-	-	-	-	-	-	-
Producción y colocación de Aparatos Ortodónticos Semi-Fijos	-	-	-	-	-	-	-	-	-	-	-	-	-
Instalación de mantenedor de espacio fijo unilateral	-	-	-	-	-	-	-	-	-	-	-	-	-
Instalación de mantenedor de espacio fijo bilateral	-	-	-	-	-	-	-	-	-	-	-	-	-
Instalación de mantenedor de espacio removible	-	-	-	-	-	-	-	-	-	-	-	-	-
Instalación de mantenedor de espacio tipo protesis removible	-	-	-	-	-	-	-	-	-	-	-	-	-
Instalación de recuperador de espacio fijo	-	-	-	-	-	-	-	-	-	-	-	-	-
Instalación de recuperador de espacio removible	-	-	-	-	-	-	-	-	-	-	-	-	-
Producción y colocación de Aparatos Ortodónticos Fijos	99	17	4	26	8	20	24	-	-	-	-	-	-
Instalación de Banda	10	-	-	5	-	1	4	-	-	-	-	-	-
Adhesión de Bracket	57	14	-	4	7	18	14	-	-	-	-	-	-
Instalación de Alambre Fijo	32	3	4	17	1	1	6	-	-	-	-	-	-
Retiro de aparatología ortodóntica	1	-	-	-	-	1	-	-	-	-	-	-	-
Confeción e instalación de placa de contención removible	-	-	-	-	-	-	-	-	-	-	-	-	-
Instalación de Arco de Contención fijo	-	-	-	-	-	-	-	-	-	-	-	-	-

FUENTE: INR - OEI - EE - SISTEMA INR-DIS II

INSTITUTO NACIONAL DE REHABILITACION
DIAGNOSTICO POR IMÁGENES
INR - 2015

EXAMENES RADIOLOGICOS	TOTAL	MES											
		Ene	Feb	Mar	Abr	May	Jun	Jul	Ago	Sep	Oct	Nov	Dic
TOTAL	5,183	928	847	828	843	893	844	-	-	-	-	-	-
E.R. SIMPLES:	4,540	809	742	755	703	773	758	-	-	-	-	-	-
DE CADERA (COXO FEMORAL)	1	-	-	-	-	1	-	-	-	-	-	-	-
DE CRANEO, completo	3	1	-	1	1	-	-	-	-	-	-	-	-
DE TORAX, frontal y lateral	246	40	48	29	49	39	41	-	-	-	-	-	-
DE ESTERNON, frente y lateral	1	-	-	-	-	1	-	-	-	-	-	-	-
DE ARTICULACION ESTERNO CLAVICULARES, 1 toma	3	-	-	-	-	1	2	-	-	-	-	-	-
DE COLUMNA VERTEBRAL CERVICAL, frontal y lateral	191	32	26	25	32	38	38	-	-	-	-	-	-
DE COLUMNA VERTEBRAL CERVICAL, selectiva C2	32	2	8	11	11	-	-	-	-	-	-	-	-
DE COLUMNA VERTEBRAL CERVICAL, funcionales dos incidencias	3	-	-	-	1	1	1	-	-	-	-	-	-
DE COLUMNA VERTEBRAL CERVICAL, oblicuas	-	-	-	-	-	-	-	-	-	-	-	-	-
DE COLUMNA VERTEBRAL DORSAL O LUMBAR, frontal y lateral	620	146	132	83	77	88	94	-	-	-	-	-	-
DE COLUMNA VERTEBRAL DORSOLUMBAR, frontal y lateral	319	78	54	46	31	55	55	-	-	-	-	-	-
DE COLUMNA VERTEBRAL DORSOLUMBAR, con inclinación lateral derecha o izquierda	224	9	9	70	81	31	24	-	-	-	-	-	-
DE COLUMNA VERTEBRAL LUMBOSACRA; incidencia anteroposterior y lateral	763	121	117	111	102	154	158	-	-	-	-	-	-
DE COLUMNA VERTEBRAL LUMBOSACRA, funcional, 2 incidencias	19	3	-	9	7	-	-	-	-	-	-	-	-
DE COLUMNA VERTEBRAL LUMBAR, oblicuas	2	-	-	1	1	-	-	-	-	-	-	-	-
DE CERVICO-DORSAL, frontal y lateral	5	2	2	1	-	-	-	-	-	-	-	-	-
DE LUMBO-SACRO; frontal y lateral (Hasta 2011)	3	-	-	-	-	3	-	-	-	-	-	-	-
DE PELVIS, incidencia antero-posterior , posición de rana y oblicuas (Niños a D/C displasia de cadera)	57	6	7	14	7	12	11	-	-	-	-	-	-
DE PELVIS, frontal	200	37	42	25	26	30	40	-	-	-	-	-	-
DE PELVIS, oblicua un lado	189	35	29	32	38	28	27	-	-	-	-	-	-
DE SACRO Y CÓCCIX, frontal y lateral	9	1	2	4	1	-	1	-	-	-	-	-	-
DE CLAVICULA, cada lado, dos incidencias	3	1	-	-	1	1	-	-	-	-	-	-	-
DE ESCÁPULA, cada lado, dos incidencias	3	-	1	-	2	-	-	-	-	-	-	-	-
DE HOMBRO; cada lado, frente y perfil, dos incidencias	126	18	27	14	21	24	22	-	-	-	-	-	-
DE HUMERO, cada lado, frente y perfil, dos incidencias	6	1	1	1	2	-	1	-	-	-	-	-	-

DE CODO, cada lado, frente y perfil, dos incidencias	31	7	5	2	8	2	7	-	-	-	-	-	-
DE ANTEBRAZO, cada lado, frente y perfil, dos incidencias	8	-	2	-	4	1	1	-	-	-	-	-	-
DE MUÑECA, cada lado	10	4	-	2	1	2	1	-	-	-	-	-	-
DE MUÑECA, comparativa: frente y perfil	18	2	2	6	4	4	-	-	-	-	-	-	-
DE MANO, dos vistas, incidencia antero-posterior y oblicua	80	12	20	14	12	12	10	-	-	-	-	-	-
DE MANO, edad osea (frontal)	1	-	-	-	-	-	1	-	-	-	-	-	-
DE FEMUR, cada lado, frontal y lateral	38	12	6	6	5	3	6	-	-	-	-	-	-
DE RODILLAS, frontal y lateral	39	11	6	5	8	4	5	-	-	-	-	-	-
DE AMBAS RODILLAS, incidencia posición de pie, anteroposterior y lateral	355	81	69	56	44	54	51	-	-	-	-	-	-
DE ROTULAS, frontal y lateral	-	-	-	-	-	-	-	-	-	-	-	-	-
DE TIBIA Y PERONE, incidencia anteroposterior y lateral	32	2	4	3	8	9	6	-	-	-	-	-	-
DE TOBILLO, frontal y lateral	87	12	11	18	12	12	22	-	-	-	-	-	-
PIE, incidencia anteroposterior y lateral	122	8	14	35	7	29	29	-	-	-	-	-	-
DE DEDOS DE LOS PIES, mínimo dos vistas, frontal y oblicuas	2	-	2	-	-	-	-	-	-	-	-	-	-
MENSURADOR DE MIEMBROS INFERIORES NIÑOS	6	2	-	-	-	2	2	-	-	-	-	-	-
MENSURADOR DE MIEMBROS INFERIORES ADULTOS	683	123	96	131	99	132	102	-	-	-	-	-	-
DE ABDOMEN, incidencia anteroposterior	-	-	-	-	-	-	-	-	-	-	-	-	-
E.R. ESPECIALES:	33	5	6	7	5	2	8	-	-	-	-	-	-
DE SENOS PARANASALES, dos incidencias	-	-	-	-	-	-	-	-	-	-	-	-	-
DE ARTICULACION TEMPOROMANDIBULAR, boca abierta y cerrada, bilateral	2	1	-	-	1	-	-	-	-	-	-	-	-
DE PARRILLA COSTAL, cada lado	9	2	-	4	-	2	1	-	-	-	-	-	-
ARTICULACIONES SACROILIACAS, frontal y oblicua cada lado	1	-	1	-	-	-	-	-	-	-	-	-	-
DE EXTREMIDAD INFERIOR, LACTANTE, mínimo una vista	1	-	-	-	1	-	-	-	-	-	-	-	-
DE CALCANEO O TALON, mínimo dos incidencias, frontal y lateral	20	2	5	3	3	-	7	-	-	-	-	-	-
DE ABDOMEN incidencias decúbito y/o de pie (y AP)	-	-	-	-	-	-	-	-	-	-	-	-	-
E.R. DENTAL:	1	-	-	-	-	1	-	-	-	-	-	-	-
DENTAL, PIEZA UNICA	-	-	-	-	-	-	-	-	-	-	-	-	-
DENTAL, DE ARCADEA DENTAL SUPERIOR O INFERIOR	1	-	-	-	-	1	-	-	-	-	-	-	-
DENTAL, EN OCLUSION	-	-	-	-	-	-	-	-	-	-	-	-	-
E.R. CONTRASTADOS:	-	-	-	-	-	-	-	-	-	-	-	-	-
DE UROGRAFIA EXCRETORIA	-	-	-	-	-	-	-	-	-	-	-	-	-
URETROCISTOGRAFIA CON MICCION O SIN MICCION	-	-	-	-	-	-	-	-	-	-	-	-	-
DE DENSITOMETRIA OSEA	609	114	99	66	135	117	78	-	-	-	-	-	-
ESTUDIO DE DENSIDAD OSEA POR ABSORCIOMETRIA DE RAYOS X de doble energía (dexa), de esqueleto axial (P ejem. Cadera, pelvis...)	406	76	66	44	90	78	52	-	-	-	-	-	-
ESTUDIO DE DENSIDAD OSEA POR ABSORCIOMETRIA DE RAYOS X de doble energía (dexa), de esqueleto apendicular (P. Ejem. Radio,	203	38	33	22	45	39	26	-	-	-	-	-	-
OTRAS ATENCIONES:	-	-	-	-	-	-	-	-	-	-	-	-	-
DUPLICADO DE ESTUDIO RADIOGRAFICO EN CD	-	-	-	-	-	-	-	-	-	-	-	-	-
COPIA DE ESTUDIO RADIOGRAFICO EN PELICULA DE 17" X 14"	-	-	-	-	-	-	-	-	-	-	-	-	-
COPIA DE ESTUDIO RADIOGRAFICO EN PELICULA DE 10" X 8"	-	-	-	-	-	-	-	-	-	-	-	-	-

FUENTE: INR - OEI - EE - SISTEMA INR-DIS II

INSTITUTO NACIONAL DE REHABILITACION
DIAGNOSTICO POR IMÁGENES
INR - 2015

EXAMENES ECOGRAFICOS	TOTAL	MES											
		Ene	Feb	Mar	Abr	May	Jun	Jul	Ago	Sep	Oct	Nov	Dic
TOTAL	901	133	130	178	117	167	176	-	-	-	-	-	-
ABDOMINAL SELECTIVA	-	-	-	-	-	-	-	-	-	-	-	-	-
ABDOMEN REGIONAL (por cuadrantes)	-	-	-	-	-	-	-	-	-	-	-	-	-
RENAL	-	-	-	-	-	-	-	-	-	-	-	-	-
VESICAL	-	-	-	-	-	-	-	-	-	-	-	-	-
ESTUDIO VASCULAR DE MIEMBROS INFERIORES (DOPPLER)	-	-	-	-	-	-	-	-	-	-	-	-	-
DE PARTES BLANDAS, de extremidades y articulaciones	901	133	130	178	117	167	176	-	-	-	-	-	-
DINAMICA DE CADERA DE LACTANTE	-	-	-	-	-	-	-	-	-	-	-	-	-

FUENTE: INR - OEI - EE - SISTEMA INR-DIS II

INSTITUTO NACIONAL DE REHABILITACION

LABORATORIO

INR - 2015

EXAMENES DE BIOQUIMICA	TOTAL	MES											
		Ene	Feb	Mar	Abr	May	Jun	Jul	Ago	Sep	Oct	Nov	Dic
TOTAL	8,309	1,261	1,468	1,440	1,394	1,337	1,409	-	-	-	-	-	-
PERFIL LIPIDICO	-	-	-	-	-	-	-	-	-	-	-	-	-
ANALISIS COMPLETO DE ORINA	677	108	110	97	115	123	124	-	-	-	-	-	-
PROTEINAS EN ORINA 24 Hrs.	22	6	-	5	5	4	2	-	-	-	-	-	-
BILIRRUBINA Total y fraccionada	38	6	8	8	3	4	9	-	-	-	-	-	-
THEVENON EN HECES (sangre oculta)	5	-	1	1	1	2	-	-	-	-	-	-	-
THEVENON EN ORINA (sangre oculta)	-	-	-	-	-	-	-	-	-	-	-	-	-
CALCIO, TOTAL	75	8	12	7	18	15	15	-	-	-	-	-	-
CALCIO EN ORINA (24 H)	1	-	-	-	1	-	-	-	-	-	-	-	-
COLESTEROL SERICO, TOTAL	935	139	156	163	162	149	166	-	-	-	-	-	-
CREATINA QUINASA (CPK), TOTAL	17	3	2	6	2	1	3	-	-	-	-	-	-
CREATININA, EN SANGRE	640	94	118	111	112	104	101	-	-	-	-	-	-
DEPURACION DE CREATININA 24 Hrs.	73	10	11	12	15	16	9	-	-	-	-	-	-
LIPIDOS TOTALES	624	90	111	112	99	103	109	-	-	-	-	-	-
GLUCOSA, EN SANGRE, CUANTITATIVO	948	154	168	161	157	156	152	-	-	-	-	-	-
GLUCOSA, PRUEBA DE TOLERANCIA (GTT)	7	2	-	2	1	1	1	-	-	-	-	-	-
LACTATO DESHIDROGENASA (LD), (DHL)	37	6	8	8	2	4	9	-	-	-	-	-	-
COLESTEROL - HDL	881	128	153	159	143	145	153	-	-	-	-	-	-
COLESTEROL - VLDL	78	13	14	20	14	5	12	-	-	-	-	-	-
COLESTEROL - LDL	880	130	155	159	148	140	148	-	-	-	-	-	-
FOSFATASA ALCALINA	34	5	7	5	4	4	9	-	-	-	-	-	-
FOSFORO INORGANICO (FOSFATO)	67	8	11	7	16	12	13	-	-	-	-	-	-
FOSFORO INORGANICO (FOSFATO), EN ORINA, 24 Hrs.	-	-	-	-	-	-	-	-	-	-	-	-	-
PROTEINAS TOTAL Y FRACCIONADA	164	22	30	24	31	22	35	-	-	-	-	-	-
TIROXINA, TOTAL (Hormona T4)	91	16	19	17	11	16	12	-	-	-	-	-	-
TIROIDES, HORMONA DE ESTIMULACION DEL (TSH)	95	16	18	19	13	17	12	-	-	-	-	-	-
EXAMENES DE BIOQUIMICA	TOTAL	MES											
TRANSAMINASAS TGO	141	24	30	22	21	16	28	-	-	-	-	-	-
TRANSAMINASAS TGP	148	25	31	23	23	18	28	-	-	-	-	-	-
TRIGLICERIDOS	917	136	154	161	161	148	157	-	-	-	-	-	-
TRIODOTIRONINA T3, TOTAL	92	16	19	18	11	16	12	-	-	-	-	-	-
UREA EN SANGRE	536	82	103	93	94	82	82	-	-	-	-	-	-
ACIDO URICO EN SANGRE	86	14	19	20	11	14	8	-	-	-	-	-	-
TEST DE EMBARAZO HCG SUB UNIDAD B	-	-	-	-	-	-	-	-	-	-	-	-	-
EXAMENES DE HEMATOLOGIA Y COAGULACION	TOTAL	MES											
TIEMPO DE COAGULACION Y SANGRIA	15	5	2	3	2	-	3	-	-	-	-	-	-
HEMATOCRITO	116	20	12	40	19	18	7	-	-	-	-	-	-
HEMOGLOBINA	123	21	15	43	18	18	8	-	-	-	-	-	-
HEMOGRAMA COMPLETO AUTOMATIZADO	868	132	158	148	140	140	150	-	-	-	-	-	-
RECUENTO MANUAL DE CONSTANTES CORPUSCULARES POR SEPARADO	1	-	1	-	-	-	-	-	-	-	-	-	-
RECUENTO MANUAL DE RETICULOCITOS	-	-	-	-	-	-	-	-	-	-	-	-	-
RECUENTO DE PLAQUETAS	5	2	1	-	1	-	1	-	-	-	-	-	-
TIEMPO DE COAGULACION , LEE Y WHITE	18	5	2	4	4	-	3	-	-	-	-	-	-
TIEMPO DE PROTROMBINA	18	7	3	4	2	1	1	-	-	-	-	-	-
VELOCIDAD DE SEDIMENTACION ERITROCITARIA AUTOMATIZADA	358	48	67	57	67	58	61	-	-	-	-	-	-

EXAMENES DE INMUNOLOGIA	TOTAL	MES											
		Ene	Feb	Mar	Abr	May	Jun	Jul	Ago	Sep	Oct	Nov	Dic
TOTAL	701	107	122	104	111	128	129	-	-	-	-	-	-
AGLUTININAS DE FIEBRE	92	13	15	13	16	13	22	-	-	-	-	-	-
ANTIESTREPTOLISINAS O	28	7	7	2	5	5	2	-	-	-	-	-	-
DETECCION DE CELULAS L.E.	35	10	3	3	6	8	5	-	-	-	-	-	-
MEDICION PROTEINA C REACTIVA, Cualitativa	248	36	45	35	40	47	45	-	-	-	-	-	-
FACTOR REUMATOIDEO, CUALITATIVO	218	29	41	32	33	43	40	-	-	-	-	-	-
PRUEBA DE SIFILIS, Cualitativa (R.P.R.)	61	8	8	14	9	11	11	-	-	-	-	-	-
ANTICUERPOS HIV-1 / HIV-2	-	-	-	-	-	-	-	-	-	-	-	-	-
GRUPO SANGUINEO	19	4	3	5	2	1	4	-	-	-	-	-	-
EXAMENES DE MICROBIOLOGIA	TOTAL	MES											
		Ene	Feb	Mar	Abr	May	Jun	Jul	Ago	Sep	Oct	Nov	Dic
TOTAL	507	97	65	89	99	76	81	-	-	-	-	-	-
CULTIVO DE SECRECION DE HERIDA	2	1	1	-	-	-	-	-	-	-	-	-	-
CULTIVO DE SECRECION FARINGEA	3	-	2	-	-	1	-	-	-	-	-	-	-
UROCULTIVO Y ANTIBIOGRAMA	328	50	47	58	60	54	59	-	-	-	-	-	-
BACILOSCOPIA: BK	103	35	8	5	25	14	16	-	-	-	-	-	-
EXAMEN DE OXIUROS (Test de Graham)	9	3	-	1	3	1	1	-	-	-	-	-	-
EXAMEN PARASITOLÓGICO DIRECTO - 1 MUESTRA	7	3	-	2	1	-	1	-	-	-	-	-	-
EXAMEN PARASITOLÓGICO SERIADO - 3 MUESTRAS	53	5	7	22	10	5	4	-	-	-	-	-	-
FROTIS CON COLORACION DE GRAM	-	-	-	-	-	-	-	-	-	-	-	-	-
EXAMEN DIRECTO KOH	2	-	-	1	-	1	-	-	-	-	-	-	-
DETECCION DE ANTIGENO Australiano	-	-	-	-	-	-	-	-	-	-	-	-	-
PROCEDIMIENTO DE MEDICINA REPRODUCTIVA	TOTAL	MES											
		Ene	Feb	Mar	Abr	May	Jun	Jul	Ago	Sep	Oct	Nov	Dic
TOTAL	-	-	-	-	-	-	-	-	-	-	-	-	-
EXAMEN DIRECTO DE SEMEN (número y % de motilidad de espermatozoide)	-	-	-	-	-	-	-	-	-	-	-	-	-

FUENTE: INR - OEI - EE - SISTEMA INR-DIS II

INSTITUTO NACIONAL DE REHABILITACION
APOYO AL CIUDADANO CON DISCAPACIDAD
INR - 2015

ESTUDIO SOCIAL	TOTAL	MES											
		Ene	Feb	Mar	Abr	May	Jun	Jul	Ago	Sep	Oct	Nov	Dic
TOTAL	2,178	306	360	385	385	375	367	-	-	-	-	-	-
Estudio social	1,910	276	319	335	346	319	315	-	-	-	-	-	-
Reevaluación social	203	30	39	49	30	33	22	-	-	-	-	-	-
Visita domiciliaria	65	-	2	1	9	23	30	-	-	-	-	-	-
APOYO SOCIAL	TOTAL	MES											
		Ene	Feb	Mar	Abr	May	Jun	Jul	Ago	Sep	Oct	Nov	Dic
TOTAL	11,879	1,547	2,011	2,158	2,313	1,929	1,921	-	-	-	-	-	-
Búsqueda y Gestión de Recursos (para prótesis, ortesis, sillas de ruedas, audífonos, las Instituciones Educativas)	253	11	53	39	63	63	24	-	-	-	-	-	-
Coordinación interna	3,425	418	573	572	680	547	635	-	-	-	-	-	-
Exoneración	1,688	223	261	296	372	307	229	-	-	-	-	-	-
Orientación social	5,060	736	856	935	892	756	885	-	-	-	-	-	-
Consejería Familiar	1,453	159	268	316	306	256	148	-	-	-	-	-	-
APOYO PARA LA INTEGRACION O REINTEGRACION SOCIAL	TOTAL	MES											
		Ene	Feb	Mar	Abr	May	Jun	Jul	Ago	Sep	Oct	Nov	Dic
TOTAL	4,842	792	819	701	813	841	876	-	-	-	-	-	-
Actividad Terapéutica Socio recreativa	10	1	1	3	-	3	2	-	-	-	-	-	-
Actividad Terapéutica Socio cultural	-	-	-	-	-	-	-	-	-	-	-	-	-
Actividad Terapéutica Socio Familiar	-	-	-	-	-	-	-	-	-	-	-	-	-
Apoyo para la Integración Escolar (EBR - EBE)	1	-	1	-	-	-	-	-	-	-	-	-	-
Apoyo para la Reinserción Escolar	1	-	-	-	-	1	-	-	-	-	-	-	-
Apoyo para la Inclusión Escolar	19	3	5	1	1	7	2	-	-	-	-	-	-
Visita escolar	26	-	-	3	7	8	8	-	-	-	-	-	-
Apoyo para la inserción o Reinserción Laboral (Rehabilitación Profesional)	180	45	16	22	49	24	24	-	-	-	-	-	-
Evaluación de Rehabilitación profesional	58	7	4	10	22	8	7	-	-	-	-	-	-
Visita laboral	3	-	1	-	-	-	2	-	-	-	-	-	-
Orientación Laboral	61	11	4	9	17	9	11	-	-	-	-	-	-

Apoyo para la Formación laboral	57	27	6	3	10	7	4	-	-	-	-	-	-
Apoyo para la colocación laboral	1	-	1	-	-	-	-	-	-	-	-	-	-
Actividad de apoyo para la Rehabilitación Profesional	-	-	-	-	-	-	-	-	-	-	-	-	-
Revisión de expedientes para el ingreso a Formación Profesional	-	-	-	-	-	-	-	-	-	-	-	-	-
Formación Laboral Individual (F.L.I.):	4,605	743	796	672	756	798	840	-	-	-	-	-	-
Computación e informática	1,907	409	384	219	309	321	265	-	-	-	-	-	-
Artesanía y Manualidades	1,191	116	200	208	186	217	264	-	-	-	-	-	-
Textil y Confecciones	1,266	132	172	209	234	240	279	-	-	-	-	-	-
Gastronomía	7	-	-	-	7	-	-	-	-	-	-	-	-
Electrónica Básica	52	24	14	-	-	-	14	-	-	-	-	-	-
Serigrafía	-	-	-	-	-	-	-	-	-	-	-	-	-
Ensamblaje de computadoras	182	62	26	36	20	20	18	-	-	-	-	-	-
Formación Laboral Colectiva (Usuario con F.L.C.):	-	-	-	-	-	-	-	-	-	-	-	-	-
Módulos de Formación Laboral	-	-	-	-	-	-	-	-	-	-	-	-	-
Inserción Laboral	-	-	-	-	-	-	-	-	-	-	-	-	-
Inserción Laboral Dependiente	-	-	-	-	-	-	-	-	-	-	-	-	-
Inserción Laboral Independiente	-	-	-	-	-	-	-	-	-	-	-	-	-
	-	-	-	-	-	-	-	-	-	-	-	-	-
APOYO POST INTEGRACION O REINTEGRACION	TOTAL	MES											
		Ene	Feb	Mar	Abr	May	Jun	Jul	Ago	Sep	Oct	Nov	Dic
TOTAL	3	-	-	-	1	2	-	-	-	-	-	-	-
Monitoreo de la Inserción o Reinserción Familiar	-	-	-	-	-	-	-	-	-	-	-	-	-
Monitoreo de la Inserción o Reinserción Escolar	3	-	-	-	1	2	-	-	-	-	-	-	-
Monitoreo de la Inserción o Reinserción Laboral	-	-	-	-	-	-	-	-	-	-	-	-	-
Acompañamiento en el proceso de inducción laboral	-	-	-	-	-	-	-	-	-	-	-	-	-
Asesoramiento técnico empresarial	-	-	-	-	-	-	-	-	-	-	-	-	-

FUENTE: INR - OEI - EE - SISTEMA INR-DIS II

INSTITUTO NACIONAL DE REHABILITACION
DISPENSACION DE MEDICAMENTOS Y PRODUCTOS FARMACEUTICOS
INR - 2015

DISPENSACION DE RECETAS DE MEDICINAS Y MATERIAL MEDICO	TOTAL	MES											
		Ene	Feb	Mar	Abr	May	Jun	Jul	Ago	Sep	Oct	Nov	Dic
TOTAL	5,122	903	836	863	836	819	865	-	-	-	-	-	-
DISPENSACION DE MEDICINAS Y MATERIAL MEDICO SEGÚN RECETAS	4,696	823	760	802	759	769	783	-	-	-	-	-	-
SISTEMA DE DISPENSACION DE MEDICAMENTOS EN DOSIS UNITARIA	-	-	-	-	-	-	-	-	-	-	-	-	-
DISPENSACION DE RECETAS DE PREPARADOS MAGISTRALES	426	80	76	61	77	50	82	-	-	-	-	-	-

FUENTE: INFORME DEL SERVICIO DE FARMACIA



PERÚ

Ministerio
de Salud

Instituto de Gestión
de Servicios de Salud

Instituto Nacional de Rehabilitación
"Dra. Adriana Rebaza Flores"
Amistad Perú - Japón

PRODUCCIÓN SEGUN CATÁLOGO

***DIRECCIÓN EJECUTIVA DE INVESTIGACIÓN, DOCENCIA Y
REHABILITACIÓN EN FUNCIONES MENTALES***

OFICINA DE ESTADÍSTICA E INFORMÁ

<http://www.inr.gob.pe/home/pages/verPagi>

DIRECCION EJECUTIVA DE INVESTIGACION, DOCENCIA Y REHABILITACION INTEGRAL EN FUNCIONES MENTALES
ATENCIONES EN CONSULTA EXTERNA
INR - 2015

CONSULTA MEDICA ESPECIALIZADA EN MEDICINA DE REHABILITACION	TOTAL	MES											
		Ene	Feb	Mar	Abr	May	Jun	Jul	Ago	Sep	Oct	Nov	Dic
TOTAL	8,289	1,818	1,404	1,664	1,824	1,579	1,613	-	-	-	-	-	-
ESTUDIO MEDICO INICIAL EN MEDICINA DE REHABILITACION	1,624	370	265	346	328	315	318	-	-	-	-	-	-
Psicomotor	407	85	79	93	67	83	77	-	-	-	-	-	-
Comunicación	538	127	84	110	122	95	140	-	-	-	-	-	-
Comunicación-Normal	534	125	84	109	122	94	140	-	-	-	-	-	-
Comunicación-Afasia	4	2	-	1	-	1	-	-	-	-	-	-	-
Aprendizaje	367	80	60	76	75	76	74	-	-	-	-	-	-
Deficiencias intelectuales y de adaptación social (DIAS)	312	78	42	67	64	61	27	-	-	-	-	-	-
REEVALUACION MEDICA EN MEDICINA DE REHABILITACION	738	151	130	143	166	148	126	-	-	-	-	-	-
Psicomotor	75	13	13	5	19	25	12	-	-	-	-	-	-
Comunicación	200	54	38	31	42	35	44	-	-	-	-	-	-
Comunicación-Normal	184	52	31	28	38	35	40	-	-	-	-	-	-
Comunicación-Afasia	16	2	7	3	4	-	4	-	-	-	-	-	-
Aprendizaje	309	53	54	66	75	61	55	-	-	-	-	-	-
Deficiencias intelectuales y de adaptación social (DIAS)	154	31	25	41	30	27	15	-	-	-	-	-	-
-	-	-	-	-	-	-	-	-	-	-	-	-	-
EVOLUCION MEDICA INICIAL EN MEDICINA DE REHABILITACION (Continuador)	5,217	1,168	891	1,009	1,156	993	1,004	-	-	-	-	-	-
Psicomotor	1,434	278	261	297	297	301	309	-	-	-	-	-	-
Comunicación	1,746	392	266	302	459	327	355	-	-	-	-	-	-
Comunicación-Normal	1,672	374	258	291	440	309	341	-	-	-	-	-	-
Comunicación-Afasia	74	18	8	11	19	18	14	-	-	-	-	-	-
Aprendizaje	948	229	179	201	190	149	161	-	-	-	-	-	-
Deficiencias intelectuales y de adaptación social (DIAS)	1,089	269	185	209	210	216	179	-	-	-	-	-	-
EVALUACION MEDICA DE REHABILITACION PROFESIONAL	-	-	-	-	-	-	-	-	-	-	-	-	-
ESTUDIO MEDICO PARA DICTAMEN SEGURO COMPLEMENTARIO DE TRABAJO DE RIESGO	-	-	-	-	-	-	-	-	-	-	-	-	-
ESTUDIO MEDICO PARA DICTAMEN SOAT	-	-	-	-	-	-	-	-	-	-	-	-	-
EVALUACION MEDICA DE LA INCAPACIDAD DS 166-2005-EF	20	4	5	3	4	4	3	-	-	-	-	-	-
PERITAJE EN MEDICINA DE REHABILITACION	-	-	-	-	-	-	-	-	-	-	-	-	-
INTERCONSULTA ESPECIALIZADA EN CONSULTORIO EXTERNO	690	125	113	163	170	119	162	-	-	-	-	-	-
Psicomotor	86	9	9	20	31	17	21	-	-	-	-	-	-
Comunicación	272	57	39	65	64	47	75	-	-	-	-	-	-
Comunicación-Normal	249	52	37	58	60	42	67	-	-	-	-	-	-
Comunicación-Afasia	23	5	2	7	4	5	8	-	-	-	-	-	-
Aprendizaje	266	48	54	64	59	41	50	-	-	-	-	-	-
Deficiencias intelectuales y de adaptación social (DIAS)	66	11	11	14	16	14	16	-	-	-	-	-	-
INTERCONSULTA ESPECIALIZADA EN HOSPITALIZACION	-	-	-	-	-	-	-	-	-	-	-	-	-
VISITA MEDICA DOMICILIARIA DE SEGUIMIENTO	-	-	-	-	-	-	-	-	-	-	-	-	-
-	-	-	-	-	-	-	-	-	-	-	-	-	-

FUENTE: INR - OEI - EE - SISTEMA INR-DIS II

DIRECCION EJECUTIVA DE INVESTIGACION, DOCENCIA Y REHABILITACION INTEGRAL EN FUNCIONES MENTALES
ATENCIONES EN CONSULTA EXTERNA
INR - 2015

ACTIVIDADES SANITARIAS ESPECIALIZADA EN MEDICINA DE REHABILITACION**	TOTAL	MES											
		Ene	Feb	Mar	Abr	May	Jun	Jul	Ago	Sep	Oct	Nov	Dic
TOTAL	664	92	120	117	123	101	111	-	-	-	-	-	-
SUPERVISION / REVISION DE AYUDAS BIOMECANICAS	119	22	23	26	14	16	18	-	-	-	-	-	-
Supervisión/visión de calzado y plantillas	90	15	14	18	13	14	16	-	-	-	-	-	-
Supervisión/visión de ortesis	29	7	9	8	1	2	2	-	-	-	-	-	-
Supervisión/visión de prótesis	-	-	-	-	-	-	-	-	-	-	-	-	-
ELABORACION DE LA EPICRISIS	-	-	-	-	-	-	-	-	-	-	-	-	-
EMISION DE INFORMES	313	43	49	58	66	46	51	-	-	-	-	-	-
Informe Médico (Ley 26842 Art. 24)	313	43	49	58	66	46	51	-	-	-	-	-	-
EMISION DE CERTIFICADOS Y DICTAMEN	232	27	48	33	43	39	42	-	-	-	-	-	-
Certificado Médico de Incapacidad para otorgamiento de pensión de invalidés (D.S. 166-2005-EF)	-	-	-	-	-	-	-	-	-	-	-	-	-
Certificado de Discapacidad - D.S.Nº 003-2000	221	27	44	29	42	38	41	-	-	-	-	-	-
Certificado de Salud - Ley Nº 26842 Art. 13 y 24	11	-	4	4	1	1	1	-	-	-	-	-	-
Dictamen Grado de Invalidez	-	-	-	-	-	-	-	-	-	-	-	-	-
JUNTAS MEDICAS	-	-	-	-	-	-	-	-	-	-	-	-	-

FUENTE: INR - OEI - EE - SISTEMA INR-DIS II

DIRECCION EJECUTIVA DE INVESTIGACION, DOCENCIA Y REHABILITACION INTEGRAL EN FUNCIONES MENTALES
ATENCIONES EN CONSULTA EXTERNA
INR - 2015

CONSULTA PSICOLOGICA ESPECIALIZADA EN MEDICINA DE REHABILITACION	TOTAL	MES											
		Ene	Feb	Mar	Abr	May	Jun	Jul	Ago	Sep	Oct	Nov	Dic
TOTAL	3,160	571	586	651	553	566	233	-	-	-	-	-	-
ESTUDIO PSICOLOGICO INICIAL	1,295	221	260	278	237	211	88	-	-	-	-	-	-
ESTUDIO PSICOLOGICO PARA REHABILITACION PROFESIONAL	15	1	-	5	2	6	1	-	-	-	-	-	-
REEVALUACION PSICOLOGICA	93	27	16	12	18	17	3	-	-	-	-	-	-
EVALUACION PSICOLOGICA (Incluye aplicación de Test - Psicometría)	1,750	322	310	356	295	329	138	-	-	-	-	-	-
EVOLUCION PSICOLOGICA	7	-	-	-	1	3	3	-	-	-	-	-	-
TERAPIA FISICA ESPECIALIZADA	TOTAL	MES											
		Ene	Feb	Mar	Abr	May	Jun	Jul	Ago	Sep	Oct	Nov	Dic
TOTAL	14,330	2,420	2,053	2,514	2,352	2,488	2,503	-	-	-	-	-	-
EVALUACION INICIAL DE TERAPIA FISICA (Incluye Aplicación de TEST)	492	92	94	114	83	106	3	-	-	-	-	-	-
REEVALUACION DE TERAPIA FISICA	756	163	158	172	128	134	1	-	-	-	-	-	-
TERAPIA FISICA INDIVIDUAL	7,542	1,225	1,232	1,364	1,243	1,221	1,257	-	-	-	-	-	-
TERAPIA FISICA GRUPAL (PROCEDIMIENTO TERAPEUTICO EN GRUPO)	5,540	940	569	864	898	1,027	1,242	-	-	-	-	-	-
TERAPIA OCUPACIONAL ESPECIALIZADA	TOTAL	MES											
		Ene	Feb	Mar	Abr	May	Jun	Jul	Ago	Sep	Oct	Nov	Dic
TOTAL	13,063	1,977	2,071	2,420	2,073	2,206	2,316	-	-	-	-	-	-
EVALUACION INICIAL DE TERAPIA OCUPACIONAL	866	139	227	191	150	134	25	-	-	-	-	-	-
REEVALUACION DE TERAPIA OCUPACIONAL	718	166	205	138	105	102	2	-	-	-	-	-	-
TERAPIA OCUPACIONAL INDIVIDUAL	9,112	1,504	1,337	1,638	1,375	1,458	1,800	-	-	-	-	-	-
TERAPIA OCUPACIONAL GRUPAL	2,367	168	302	453	443	512	489	-	-	-	-	-	-
TERAPIA DE LENGUAJE ESPECIALIZADA	TOTAL	MES											
		Ene	Feb	Mar	Abr	May	Jun	Jul	Ago	Sep	Oct	Nov	Dic
TOTAL	33,273	5,165	5,465	6,040	5,084	5,677	5,842	-	-	-	-	-	-
EVALUACION INICIAL DE TERAPIA DE LENGUAJE (Incluye aplicación de TEST)	931	222	230	187	125	120	47	-	-	-	-	-	-
REEVALUACION DE TERAPIA DE LENGUAJE	490	124	73	86	83	86	38	-	-	-	-	-	-
TERAPIA DE LENGUAJE INDIVIDUAL	27,195	4,119	4,449	4,884	4,183	4,700	4,860	-	-	-	-	-	-
TERAPIA DE LENGUAJE GRUPAL	4,657	700	713	883	693	771	897	-	-	-	-	-	-
TERAPIA PSICOLOGICA (PSICOTERAPIA)	TOTAL	MES											
		Ene	Feb	Mar	Abr	May	Jun	Jul	Ago	Sep	Oct	Nov	Dic
TOTAL	14,945	1,956	1,889	2,375	2,662	2,867	3,196	-	-	-	-	-	-
TERAPIA PSICOLOGICA (PSICOTERAPIA) INDIVIDUAL	6,471	854	970	1,122	1,124	1,085	1,316	-	-	-	-	-	-
TERAPIA PSICOLOGICA (PSICOTERAPIA) GRUPAL	8,474	1,102	919	1,253	1,538	1,782	1,880	-	-	-	-	-	-

FUENTE: INR - OEI - EE - SISTEMA INR-DIS II

DIRECCION EJECUTIVA DE INVESTIGACION, DOCENCIA Y REHABILITACION INTEGRAL EN FUNCIONES MENTALES
APOYO A LA REHABILITACION FISICA
INR - 2015

TERAPIA PSICOPEDAGOGICA	TOTAL	MES											
		Ene	Feb	Mar	Abr	May	Jun	Jul	Ago	Sep	Oct	Nov	Dic
TOTAL	11,978	1,616	1,787	2,321	2,039	2,162	2,053	-	-	-	-	-	-
EVALUACION PSICOPEDAGOGICA INICIAL (Incluye aplicación de test)	2,468	413	405	462	436	474	278	-	-	-	-	-	-
TERAPIA PSICOPEDAGOGICA INDIVIDUAL	7,601	971	1,068	1,423	1,317	1,293	1,529	-	-	-	-	-	-
TERAPIA PSICOPEDAGOGICA GRUPAL	1,909	232	314	436	286	395	246	-	-	-	-	-	-

PROCEDIMIENTOS ESPECIALIZADOS
INR - 2015

PROCEDIMIENTOS AUDIOLOGICOS	TOTAL	MES											
		Ene	Feb	Mar	Abr	May	Jun	Jul	Ago	Sep	Oct	Nov	Dic
TOTAL	1,441	239	266	202	271	209	254	-	-	-	-	-	-
LOGOaudiometria	12	2	2	3	3	1	1	-	-	-	-	-	-
Audiometria Tonos Puros	751	123	134	97	152	124	121	-	-	-	-	-	-
A.T.P. - ADULTOS	698	111	122	91	140	120	114	-	-	-	-	-	-
A.T.P. - NIÑOS	53	12	12	6	12	4	7	-	-	-	-	-	-
Timpanometria	13	2	3	-	1	-	7	-	-	-	-	-	-
Prueba de Reflejo Acustico (Estapedial)	-	-	-	-	-	-	-	-	-	-	-	-	-
Potenciales Evocados Auditivos (BERA) Estado Estable	407	66	66	67	79	53	76	-	-	-	-	-	-
Potenciales Evocados Auditivos (BERA) Tono Click	184	31	48	26	29	21	29	-	-	-	-	-	-
Otoemisiones Acusticas	65	15	11	5	6	10	18	-	-	-	-	-	-
Condicionamiento Auditivo	8	-	2	3	1	-	2	-	-	-	-	-	-
Examen y Selección de Audifono (Adaptación de audifonos programables)	1	-	-	1	-	-	-	-	-	-	-	-	-
Video Laringeo Estroboscopia	-	-	-	-	-	-	-	-	-	-	-	-	-
Video Nistagmografia	-	-	-	-	-	-	-	-	-	-	-	-	-

PROCEDIMIENTOS MEDICO QUIRURGICOS INVASIVOS	TOTAL	MES											
		Ene	Feb	Mar	Abr	May	Jun	Jul	Ago	Sep	Oct	Nov	Dic

TOTAL	19	6	4	2	3	1	3	-	-	-	-	-	-
ESTUDIO URODINAMICO	-	-	-	-	-	-	-	-	-	-	-	-	-
VIBRO ESTIMULACION PENEANA	-	-	-	-	-	-	-	-	-	-	-	-	-
ESTIMULACION POR BIOFEEDBACK	-	-	-	-	-	-	-	-	-	-	-	-	-
APLICACIÓN DE FENOL O FENALIZACION	-	-	-	-	-	-	-	-	-	-	-	-	-
BLOQUEO PARAVERTEBRAL	-	-	-	-	-	-	-	-	-	-	-	-	-
BLOQUEO CON TOXINA BOTULINICA	19	6	4	2	3	1	3	-	-	-	-	-	-
BLOQUEO DE PUNTOS GATILLO	-	-	-	-	-	-	-	-	-	-	-	-	-
CIRUGIA MENOR (Debridamiento de piel de espesor total)	-	-	-	-	-	-	-	-	-	-	-	-	-
CURACION MAYOR (Curación de heridas grandes)	-	-	-	-	-	-	-	-	-	-	-	-	-
CURACION MENOR (curación de heridas pequeñas)	-	-	-	-	-	-	-	-	-	-	-	-	-
INFILTRACION INTRAARTICULARES MAYORES	-	-	-	-	-	-	-	-	-	-	-	-	-
INFILTRACION INTRAARTICULARES MENORES	-	-	-	-	-	-	-	-	-	-	-	-	-
INFILTRACION EXTRAARTICULARES	-	-	-	-	-	-	-	-	-	-	-	-	-
ACUPUNTURA	-	-	-	-	-	-	-	-	-	-	-	-	-
APLICACIÓN DE ELECTROACUPUNTURA	-	-	-	-	-	-	-	-	-	-	-	-	-
DESGATILLAMIENTO CON AGUJA	-	-	-	-	-	-	-	-	-	-	-	-	-
PROCEDIMIENTOS MEDICO QUIRURGICAS NO INVASIVOS	TOTAL	MES											
		Ene	Feb	Mar	Abr	May	Jun	Jul	Ago	Sep	Oct	Nov	Dic
TOTAL	44	8	5	9	4	4	14	-	-	-	-	-	-
APLICACIÓN DE LASERTERAPIA	-	-	-	-	-	-	-	-	-	-	-	-	-
CONFECCION Y APLICACIÓN DE FERULA/ BOTA DE YESO	5	-	-	-	1	-	4	-	-	-	-	-	-
APLICACIÓN DE ELECTROTERAPIA (no manual) INCLUYE TENS (Corriente de Electroestimulación)	-	-	-	-	-	-	-	-	-	-	-	-	-
DIGITOPUNTURA	-	-	-	-	-	-	-	-	-	-	-	-	-
REMOCION DE CERUMEN IMPACTADO (Lavado de Oído)	39	8	5	9	3	4	10	-	-	-	-	-	-
MANIPULACION VERTEBRAL	-	-	-	-	-	-	-	-	-	-	-	-	-
APLICACIÓN DE Sonda NASOGASTRICA	-	-	-	-	-	-	-	-	-	-	-	-	-
APLICACIÓN DE Sonda VESICAL	-	-	-	-	-	-	-	-	-	-	-	-	-

FUENTE: INR - OEI - EE - SISTEMA INR-DIS II

DIRECCION EJECUTIVA DE INVESTIGACION, DOCENCIA Y REHABILITACION INTEGRAL EN FUNCIONES MENTALES
APOYO AL CIUDADANO CON DISCAPACIDAD
INR - 2015

ESTUDIO SOCIAL	TOTAL	MES											
		Ene	Feb	Mar	Abr	May	Jun	Jul	Ago	Sep	Oct	Nov	Dic
TOTAL	1,392	203	229	247	228	241	244	-	-	-	-	-	-
Estudio social	1,310	197	218	231	218	219	227	-	-	-	-	-	-
Reevaluación social	61	6	10	15	8	14	8	-	-	-	-	-	-
Visita domiciliaria	21	-	1	1	2	8	9	-	-	-	-	-	-
APOYO SOCIAL	TOTAL	MES											
TOTAL	4,163	547	667	747	794	693	715	-	-	-	-	-	-
Búsqueda y Gestión de Recursos (para prótesis, ortesis, sillas de ruedas, audífonos, las Instituciones Educativas)	-	-	-	-	-	-	-	-	-	-	-	-	-
Coordinación interna	1,181	173	162	200	214	174	258	-	-	-	-	-	-
Exoneración	680	87	116	123	152	116	86	-	-	-	-	-	-
Orientación social	1,453	221	225	236	248	231	292	-	-	-	-	-	-
Consejería Familiar	795	65	157	188	169	138	78	-	-	-	-	-	-
APOYO PARA LA INTEGRACION O REINTEGRACION SOCIAL	TOTAL	MES											
TOTAL	66	6	11	6	18	25	7	-	-	-	-	-	-
Actividad Terapéutica Socio recreativa	1	-	1	-	-	-	-	-	-	-	-	-	-
Actividad Terapéutica Socio cultural	-	-	-	-	-	-	-	-	-	-	-	-	-
Actividad Terapéutica Socio Familiar	-	-	-	-	-	-	-	-	-	-	-	-	-
Apoyo para la Integración Escolar (EBR - EBE)	1	-	1	-	-	-	-	-	-	-	-	-	-
Apoyo para la Reinserción Escolar	1	-	-	-	-	1	-	-	-	-	-	-	-
Apoyo para la Inclusión Escolar	17	3	5	1	1	7	2	-	-	-	-	-	-
Visita escolar	18	-	-	3	7	8	8	-	-	-	-	-	-
Apoyo para la inserción o Reinserción Laboral (Rehabilitación Profesional)	28	3	4	2	10	9	6	-	-	-	-	-	-
Evaluación de Rehabilitación profesional	7	-	1	1	4	1	-	-	-	-	-	-	-
Visita laboral	-	-	-	-	-	-	-	-	-	-	-	-	-
Orientación Laboral	11	1	1	-	4	5	2	-	-	-	-	-	-
Apoyo para la Formación laboral	10	2	2	1	2	3	4	-	-	-	-	-	-
Apoyo para la colocación laboral	-	-	-	-	-	-	-	-	-	-	-	-	-
Actividad de apoyo para la Rehabilitación Profesional	-	-	-	-	-	-	-	-	-	-	-	-	-
APOYO POST INTEGRACION O REINTEGRACION	TOTAL	MES											
TOTAL	3	-	-	-	1	2	-	-	-	-	-	-	-
Monitoreo de la Inserción o Reinserción Familiar	-	-	-	-	-	-	-	-	-	-	-	-	-
Monitoreo de la Inserción o Reinserción Escolar	3	-	-	-	1	2	-	-	-	-	-	-	-
Monitoreo de la Inserción o Reinserción Laboral	-	-	-	-	-	-	-	-	-	-	-	-	-
Acompañamiento en el proceso de inducción laboral	-	-	-	-	-	-	-	-	-	-	-	-	-
Asesoramiento técnico empresarial	-	-	-	-	-	-	-	-	-	-	-	-	-

FUENTE: INR - OEI - EE - SISTEMA INR-DIS II



PERÚ

Ministerio
de Salud

Instituto de Gestión
de Servicios de Salud

Instituto Nacional de Rehabilitación
"Dra. Adriana Rebaza Flores"
Amistad Perú - Japón

PRODUCCIÓN SEGUN CATÁLOGO

***DEPARTAMENTO DE INVESTIGACIÓN, DOCENCIA Y
REHABILITACIÓN EN EL APRENDIZAJE***

OFICINA DE ESTADÍSTICA E INFORMÁ

<http://www.inr.gob.pe/home/pages/verPagi>

DEPARTAMENTO DE INVESTIGACION, DOCENCIA Y REHABILITACION INTEGRAL EN EL APRENDIZAJE
ATENCIONES EN CONSULTA EXTERNA
INR - 2015

CONSULTA MEDICA ESPECIALIZADA EN MEDICINA DE REHABILITACION	TOTAL	MES												Progr. Anual	Meta Alcanzada
		Ene	Feb	Mar	Abr	May	Jun	Jul	Ago	Sep	Oct	Nov	Dic		
TOTAL	2,230	410	347	407	399	327	340	-	-	-	-	-	-		
ESTUDIO MEDICO INICIAL EN MEDICINA DE REHABILITACION	441	80	60	76	75	76	74	-	-	-	-	-	-		
REEVALUACION MEDICA EN MEDICINA DE REHABILITACION	364	53	54	66	75	61	55	-	-	-	-	-	-		
EVOLUCION MEDICA INICIAL EN MEDICINA DE REHABILITACION (Continuador)	1,109	229	179	201	190	149	161	-	-	-	-	-	-		
EVALUACION MEDICA DE REHABILITACION PROFESIONAL	-	-	-	-	-	-	-	-	-	-	-	-	-		
ESTUDIO MEDICO PARA DICTAMEN SEGURO COMPLEMENTARIO DE TRABAJO DE RIESGO	-	-	-	-	-	-	-	-	-	-	-	-	-		
ESTUDIO MEDICO PARA DICTAMEN SOAT	-	-	-	-	-	-	-	-	-	-	-	-	-		
EVALUACION MEDICA DE LA INCAPACIDAD DS 166-2005-EF	-	-	-	-	-	-	-	-	-	-	-	-	-		
PERITAJE EN MEDICINA DE REHABILITACION	-	-	-	-	-	-	-	-	-	-	-	-	-		
INTERCONSULTA ESPECIALIZADA EN CONSULTORIO EXTERNO	316	48	54	64	59	41	50	-	-	-	-	-	-		
INTERCONSULTA ESPECIALIZADA EN HOSPITALIZACION	-	-	-	-	-	-	-	-	-	-	-	-	-		
VISITA MEDICA DOMICILIARIA DE SEGUIMIENTO	-	-	-	-	-	-	-	-	-	-	-	-	-		
ACTIVIDADES SANITARIAS ESPECIALIZADA EN MEDICINA DE REHABILITACION	TOTAL	MES												Progr. Anual	Meta Alcanzada
TOTAL	107	18	16	18	28	13	14	-	-	-	-	-	-		
SUPERVISION / REVISION DE AYUDAS BIOMECANICAS	-	-	-	-	-	-	-	-	-	-	-	-	-		
Supervisión/visión de calzado y plantillas	-	-	-	-	-	-	-	-	-	-	-	-	-		
Supervisión/visión de ortesis	-	-	-	-	-	-	-	-	-	-	-	-	-		
Supervisión/visión de prótesis	-	-	-	-	-	-	-	-	-	-	-	-	-		
ELABORACION DE LA EPICRISIS	-	-	-	-	-	-	-	-	-	-	-	-	-		
EMISION DE INFORMES	107	18	16	18	28	13	14	-	-	-	-	-	-		
Informe Médico (Ley 26842 Art. 24)	107	18	16	18	28	13	14	-	-	-	-	-	-		
EMISION DE CERTIFICADOS Y DICTAMEN	-	-	-	-	-	-	-	-	-	-	-	-	-		
Certificado Médico de Incapacidad para otorgamiento de pensión de invalidés (D.S. 166-2005-EF)	-	-	-	-	-	-	-	-	-	-	-	-	-		
Certificado de Discapacidad - D.S. Nº 003-2000	-	-	-	-	-	-	-	-	-	-	-	-	-		
Certificado de Salud - Ley Nº 26842 Art. 13 y 24	-	-	-	-	-	-	-	-	-	-	-	-	-		
Dictamen Grado de Invalidez	-	-	-	-	-	-	-	-	-	-	-	-	-		
JUNTAS MEDICAS	-	-	-	-	-	-	-	-	-	-	-	-	-		

FUENTE: INR - OEI - EE - SISTEMA INR-DIS II

DEPARTAMENTO DE INVESTIGACION, DOCENCIA Y REHABILITACION INTEGRAL EN EL APRENDIZAJE
ATENCIONES EN CONSULTA EXTERNA
INR - 2015

CONSULTA PSICOLOGICA ESPECIALIZADA EN MEDICINA DE REHABILITACION	TOTAL	MES												Progr. Anual	Meta Alcanzada
		Ene	Feb	Mar	Abr	May	Jun	Jul	Ago	Sep	Oct	Nov	Dic		
TOTAL	1,237	219	215	252	198	228	125	-	-	-	-	-	-		
ESTUDIO PSICOLOGICO INICIAL	376	58	51	73	70	77	47								
ESTUDIO PSICOLOGICO PARA REHABILITACION PROFESIONAL	-	-	-	-											
REEVALUACION PSICOLOGICA	24	9	2	3	8	2									
EVALUACION PSICOLOGICA (Incluye aplicación de Test - Psicometría)	837	152	162	176	120	149	78								
EVOLUCION PSICOLOGICA	-	-	-	-											
TERAPIA PSICOLOGICA (PSICOTERAPIA)	TOTAL	MES												Progr. Anual	Meta Alcanzada
		Ene	Feb	Mar	Abr	May	Jun	Jul	Ago	Sep	Oct	Nov	Dic		
TOTAL	7,422	1,080	900	1,127	1,186	1,459	1,670	-	-	-	-	-	-		
TERAPIA PSICOLOGICA (PSICOTERAPIA) INDIVIDUAL	1,516	167	135	244	287	282	401								
TERAPIA PSICOLOGICA (PSICOTERAPIA) GRUPAL	5,906	913	765	883	899	1,177	1,269								
TERAPIA PSICOPEDAGOGICA	TOTAL	MES												Progr. Anual	Meta Alcanzada
		Ene	Feb	Mar	Abr	May	Jun	Jul	Ago	Sep	Oct	Nov	Dic		
TOTAL	10,397	1,371	1,641	2,089	1,726	1,839	1,731	-	-	-	-	-	-		
EVALUACION PSICOPEDAGOGICA INICIAL (Incluye aplicación de test)	2,373	409	387	411	428	463	275								
TERAPIA PSICOPEDAGOGICA INDIVIDUAL	6,251	802	940	1,251	1,028	1,007	1,223								
TERAPIA PSICOPEDAGOGICA GRUPAL	1,773	160	314	427	270	369	233								

FUENTE: INR - OEI - EE - SISTEMA INR-DIS II

DEPARTAMENTO DE INVESTIGACION, DOCENCIA Y REHABILITACION INTEGRAL EN EL APRENDIZAJE
APOYO AL CIUDADANO CON DISCAPACIDAD
INR - 2015

ESTUDIO SOCIAL	TOTAL	MES												Progr. Anual	Meta Alcanzada
		Ene	Feb	Mar	Abr	May	Jun	Jul	Ago	Sep	Oct	Nov	Dic		
TOTAL	471	74	86	84	80	89	58	-	-	-	-	-	-		
Estudio social	437	73	81	74	75	81	53								
Reevaluación social	33	1	5	10	4	8	5								
Visita domiciliaria	1	-	-	-	1										
APOYO SOCIAL	TOTAL	MES												Progr. Anual	Meta Alcanzada
		Ene	Feb	Mar	Abr	May	Jun	Jul	Ago	Sep	Oct	Nov	Dic		
TOTAL	447	54	73	89	74	94	63	-	-	-	-	-	-		
Búsqueda y Gestión de Recursos (para prótesis, ortesis, sillas de ruedas, audífonos, las Instituciones Educativas)	1	-	-	-	-	1									
Coordinación interna	181	18	20	38	20	47	38								
Exoneración	78	10	22	9	23	11	3								
Orientación social	132	23	21	30	18	22	18								
Consejería Familiar	55	3	10	12	13	13	4								
APOYO PARA LA INTEGRACION O REINTEGRACION SOCIAL	TOTAL	MES												Progr. Anual	Meta Alcanzada
		Ene	Feb	Mar	Abr	May	Jun	Jul	Ago	Sep	Oct	Nov	Dic		
TOTAL	29	1	1	3	7	8	9	-	-	-	-	-	-		
Actividad Terapéutica Socio recreativa	-	-	-	-											
Actividad Terapéutica Socio cultural	-	-	-	-											
Actividad Terapéutica Socio Familiar	-	-	-	-											
Apoyo para la Integración Escolar (EBR - EBE)	-	-	-	-											
Apoyo para la Reinserción Escolar	-	-	-	-											
Apoyo para la Inclusión Escolar	-	-	-	-											
Visita escolar	26	-	-	3	7	8	8								
Apoyo para la inserción o Reinserción Laboral (Rehabilitación Profesional)	3	1	1	-	-	-	1	-	-	-	-	-	-		
Evaluación de Rehabilitación profesional	-	-	-	-											
Visita laboral	-	-	-	-											
Orientación Laboral	1	-	1	-											
Apoyo para la Formación laboral	1	1	-	-			1								
Apoyo para la colocación laboral	-	-	-	-											

Actividad de apoyo para la Rehabilitación Profesional	-	-	-	-	-	-	-	-	-	-	-	-	-	-	-	
Revisión de expedientes para el ingreso a Formación Profesional	-	-	-	-	-	-	-	-	-	-	-	-	-	-	-	
Formación Laboral Individual (F.L.I.):	-	-	-	-	-	-	-	-	-	-	-	-	-	-	-	
Computación e Informática	-	-	-	-	-	-	-	-	-	-	-	-	-	-	-	
Artesanía y Manualidades	-	-	-	-	-	-	-	-	-	-	-	-	-	-	-	
Textil y Confecciones	-	-	-	-	-	-	-	-	-	-	-	-	-	-	-	
Gastronomía	-	-	-	-	-	-	-	-	-	-	-	-	-	-	-	
Electrónica Básica	-	-	-	-	-	-	-	-	-	-	-	-	-	-	-	
Serigrafía	-	-	-	-	-	-	-	-	-	-	-	-	-	-	-	
Ensamblaje de computadoras	-	-	-	-	-	-	-	-	-	-	-	-	-	-	-	
Formación Laboral Colectiva (Usuario con F.L.C.):	-	-	-	-	-	-	-	-	-	-	-	-	-	-	-	
Módulos de Formación Laboral	-	-	-	-	-	-	-	-	-	-	-	-	-	-	-	
Inserción Laboral	-	-	-	-	-	-	-	-	-	-	-	-	-	-	-	
Inserción Laboral Dependiente	-	-	-	-	-	-	-	-	-	-	-	-	-	-	-	
Inserción Laboral Independiente	-	-	-	-	-	-	-	-	-	-	-	-	-	-	-	
APOYO POST INTEGRACION O REINTEGRACION	TOTAL	MES												Progr. Anual	Meta Alcanzada	
		Ene	Feb	Mar	Abr	May	Jun	Jul	Ago	Sep	Oct	Nov	Dic			
TOTAL	4	-	-	-	1	2	1	-	-	-	-	-	-	-		
Monitoreo de la Inserción o Reinserción Familiar	-															
Monitoreo de la Inserción o Reinserción Escolar	4				1	2	1									
Monitoreo de la Inserción o Reinserción Laboral	-	-	-	-	-	-	-	-	-	-	-	-	-	-		
Acompañamiento en el proceso de inducción laboral	-															
Asesoramiento técnico empresarial	-															

FUENTE: INR - OEI - EE - SISTEMA INR-DIS II



PERÚ

Ministerio
de Salud

Instituto de Gestión
de Servicios de Salud

Instituto Nacional de Rehabilitación
"Dra. Adriana Rebaza Flores"
Amistad Perú - Japón

PRODUCCIÓN SEGUN CATÁLOGO

***DEPARTAMENTO DE INVESTIGACIÓN, DOCENCIA Y
REHABILITACIÓN EN LA COMUNICACIÓN***

OFICINA DE ESTADÍSTICA E INFORMÁ

<http://www.inr.gob.pe/home/pages/verPagi>

DEPARTAMENTO DE INVESTIGACION, DOCENCIA Y REHABILITACION INTEGRAL EN LA COMUNICACIÓN
ATENCIONES EN CONSULTA EXTERNA
INR - 2015

CONSULTA MEDICA ESPECIALIZADA EN MEDICINA DE REHABILITACION	TOTAL	MES												Progr. Anual	Meta Alcanzada
		Ene	Feb	Mar	Abr	May	Jun	Jul	Ago	Sep	Oct	Nov	Dic		
TOTAL	3,370	630	427	508	687	504	614	-	-	-	-	-	-		
ESTUDIO MEDICO INICIAL EN MEDICINA DE REHABILITACION	678	127	84	110	122	95	140	-	-	-	-	-	-		
Comunicación-Normal	534	125	84	109	122	94	140								
Comunicación-Afasia	4	2	-	1	-	1									
Deficiencias intelectuales y de adaptación social (DIAS)	-														
REEVALUACION MEDICA EN MEDICINA DE REHABILITACION	244	54	38	31	42	35	44	-	-	-	-	-	-		
Amputados, Quemados y Trastornos Posturales	-														
Psicomotor	-														
Comunicación-Normal	184	52	31	28	38	35	40								
Comunicación-Afasia	16	2	7	3	4		4								
EVOLUCION MEDICA INICIAL EN MEDICINA DE REHABILITACION (Continuador)	2,101	392	266	302	459	327	355	-	-	-	-	-	-		
Comunicación-Normal	1,672	374	258	291	440	309	341								
Comunicación-Afasia	74	18	8	11	19	18	14								
EVALUACION MEDICA DE REHABILITACION PROFESIONAL	-	-	-	-	-	-	-	-	-	-	-	-	-		
ESTUDIO MEDICO PARA DICTAMEN SEGURO COMPLEMENTARIO DE TRABAJO DE RIESGO	-	-	-	-	-	-	-	-	-	-	-	-	-		
ESTUDIO MEDICO PARA DICTAMEN SOAT	-	-	-	-	-	-	-	-	-	-	-	-	-		
EVALUACION MEDICA DE LA INCAPACIDAD DS 166-2005-EF	-	-	-	-	-	-	-	-	-	-	-	-	-		
PERITAJE EN MEDICINA DE REHABILITACION	-	-	-	-	-	-	-	-	-	-	-	-	-		
INTERCONSULTA ESPECIALIZADA EN CONSULTORIO EXTERNO	347	57	39	65	64	47	75	-	-	-	-	-	-		
Psicomotor	-														
Comunicación-Normal	249	52	37	58	60	42	67								
Comunicación-Afasia	23	5	2	7	4	5	8								
INTERCONSULTA ESPECIALIZADA EN HOSPITALIZACION	-	-	-	-	-	-	-	-	-	-	-	-	-		
VISITA MEDICA DOMICILIARIA DE SEGUIMIENTO	-	-	-	-	-	-	-	-	-	-	-	-	-		
ACTIVIDADES SANITARIAS ESPECIALIZADA EN MEDICINA DE REHABILITACION	TOTAL	MES												Progr. Anual	Meta Alcanzada
TOTAL	96	12	16	18	15	17	18	-	-	-	-	-	-		
SUPERVISION / REVISION DE AYUDAS BIOMECANICAS	-	-	-	-	-	-	-	-	-	-	-	-	-		
Supervisión/revisión de calzado y plantillas	-	-	-	-	-	-	-								
Supervisión/revisión de ortesis	-	-	-	-	-	-	-								
Supervisión/revisión de protesis	-	-	-	-	-	-	-								
ELABORACION DE LA EPICRISIS	-	-	-	-	-	-	-	-	-	-	-	-	-		
EMISION DE INFORMES	43	5	2	9	11	6	10	-	-	-	-	-	-		
Informe Médico (Ley 26842 Art. 24)	43	5	2	9	11	6	10								
EMISION DE CERTIFICADOS Y DICTAMEN	53	7	14	9	4	11	8	-	-	-	-	-	-		
Certificado Médico de Incapacidad para otorgamiento de pensión de invalidés (D.S. 166-2005-EF)	-	-	-	-	-	-	-								
Certificado de Discapacidad - D.S.Nº 003-2000	50	7	12	9	4	11	7								
Certificado de Salud - Ley Nº 26842 Art. 13 y 24	3	-	2	-	-	-	1								
Dictamen Grado de Invalidez	-	-	-	-	-	-	-								
JUNTAS MEDICAS	-	-	-	-	-	-	-	-	-	-	-	-	-		

DEPARTAMENTO DE INVESTIGACION, DOCENCIA Y REHABILITACION INTEGRAL EN LA COMUNICACIÓN
ATENCIONES EN CONSULTA EXTERNA

INR - 2015

CONSULTA PSICOLOGICA ESPECIALIZADA EN MEDICINA DE REHABILITACION	TOTAL	MES												Progr. Anual	Meta Alcanzada
		Ene	Feb	Mar	Abr	May	Jun	Jul	Ago	Sep	Oct	Nov	Dic		
TOTAL	597	120	105	123	107	112	30	-	-	-	-	-	-		
ESTUDIO PSICOLOGICO INICIAL	336	60	66	77	64	54	15								
ESTUDIO PSICOLOGICO PARA REHABILITACION PROFESIONAL	7	-	-	2	1	4									
REEVALUACION PSICOLOGICA	33	11	5	6	3	6	2								
EVALUACION PSICOLOGICA (Incluye aplicación de Test - Psicometría)	214	49	34	38	38	45	10								
EVOLUCION PSICOLOGICA	7	-	-	-	1	3	3								
<hr/>															
TERAPIA DE LENGUAJE ESPECIALIZADA	TOTAL	MES												Progr. Anual	Meta Alcanzada
		Ene	Feb	Mar	Abr	May	Jun	Jul	Ago	Sep	Oct	Nov	Dic		
TOTAL	28,920	4,328	4,836	5,401	4,300	4,917	5,138	-	-	-	-	-	-		
EVALUACION INICIAL DE TERAPIA DE LENGUAJE (incluye aplicación de TEST)	888	207	217	181	120	116	47								
REEVALUACION DE TERAPIA DE LENGUAJE	486	120	73	86	83	86	38								
TERAPIA DE LENGUAJE INDIVIDUAL	23,116	3,324	3,840	4,289	3,461	3,986	4,216								
TERAPIA DE LENGUAJE GRUPAL	4,430	677	706	845	636	729	837								
<hr/>															
TERAPIA PSICOLOGICA (PSICOTERAPIA)	TOTAL	MES												Progr. Anual	Meta Alcanzada
		Ene	Feb	Mar	Abr	May	Jun	Jul	Ago	Sep	Oct	Nov	Dic		
TOTAL	1,210	190	219	202	205	213	181	-	-	-	-	-	-		
TERAPIA PSICOLOGICA (PSICOTERAPIA) INDIVIDUAL	1,044	171	198	171	168	177	159								
TERAPIA PSICOLOGICA (PSICOTERAPIA) GRUPAL	166	19	21	31	37	36	22								

FUENTE: INR - OEI - EE - SISTEMA INR-DIS II

DEPARTAMENTO DE INVESTIGACION, DOCENCIA Y REHABILITACION INTEGRAL EN LA COMUNICACIÓN
PROCEDIMIENTOS ESPECIALIZADOS
INR - 2015

PROCEDIMIENTOS AUDIOLOGICOS	TOTAL	MES												Progr. Anual	Meta Alcanzada
		Ene	Feb	Mar	Abr	May	Jun	Jul	Ago	Sep	Oct	Nov	Dic		
TOTAL	1,441	239	266	202	271	209	254	-	-	-	-	-	-		
LOGOaudiometria	12	2	2	3	3	1	1								
Audiometria Tonos Puros	751	123	134	97	152	124	121	-	-	-	-	-	-		
A.T.P. - ADULTOS	698	111	122	91	140	120	114								
A.T.P. - NIÑOS	53	12	12	6	12	4	7								
Timpanometria	13	2	3	-	1		7								
Prueba de Reflejo Acustico (Estapedial)	-	-	-	-											
Potenciales Evocados Auditivos (BERA) Estado Estable	407	66	66	67	79	53	76								
Potenciales Evocados Auditivos (BERA) Tono Click	184	31	48	26	29	21	29								
Otoemisiones Acusticas	65	15	11	5	6	10	18								
Condicionamiento Auditivo	8	-	2	3	1		2								
Examen y Selección de Audifono (Adaptación de audifonos programables)	1	-	-	1											
Video Laringeo Estroboscopia	-	-	-	-											
Video Nistagmografia	-	-	-	-											
PROCEDIMIENTOS MEDICO QUIRURGICAS NO INVASIVOS	TOTAL	MES												Progr. Anual	Meta Alcanzada
		Ene	Feb	Mar	Abr	May	Jun	Jul	Ago	Sep	Oct	Nov	Dic		
TOTAL	39	8	5	9	3	4	10	-	-	-	-	-	-		
Aplicación de Laserterapia	-	-	-	-											
Confección y Aplicación de Ferula/ Bota de Yeso	-	-	-	-											
Aplicación de Electroterapia (no manual) Incluye TENS (Corriente de Electroestimulación)	-	-	-	-											
Digitopuntura	-	-	-	-											
Remoción de Cerumen Impactado (Lavado de Oído)	39	8	5	9	3	4	10								
Manipulación Vertebral	-	-	-	-											
Aplicación de Sonda Nasogástrica	-	-	-	-											
Aplicación de Sonda Vesical	-	-	-	-											

FUENTE: INR - OEI - EE - SISTEMA INR-DIS II

DEPARTAMENTO DE INVESTIGACION, DOCENCIA Y REHABILITACION INTEGRAL EN LA COMUNICACIÓN
APOYO AL CIUDADANO CON DISCAPACIDAD
INR - 2015

ESTUDIO SOCIAL	TOTAL	MES												Progr. Anual	Meta Alcanzada
		Ene	Feb	Mar	Abr	May	Jun	Jul	Ago	Sep	Oct	Nov	Dic		
TOTAL	352	27	52	88	49	52	84	-	-	-	-	-	-		
Estudio social	344	26	51	88	47	52	80								
Reevaluación social	4	1	1	-	2										
Visita domiciliaria	4	-	-	-			4								
APOYO SOCIAL	TOTAL	MES												Progr. Anual	Meta Alcanzada
		Ene	Feb	Mar	Abr	May	Jun	Jul	Ago	Sep	Oct	Nov	Dic		
TOTAL	1,832	162	262	399	374	290	345	-	-	-	-	-	-		
Búsqueda y Gestión de Recursos (para prótesis, ortesis, sillas de ruedas, audífonos, las Instituciones Educativas)	43	-	1	-	8	33	1								
Coordinación interna	603	68	79	107	117	77	155								
Exoneración	302	20	45	70	68	53	46								
Orientación social	452	71	44	111	76	55	95								
Consejería Familiar	432	3	93	111	105	72	48								
APOYO PARA LA INTEGRACION O REINTEGRACION SOCIAL	TOTAL	MES												Progr. Anual	Meta Alcanzada
		Ene	Feb	Mar	Abr	May	Jun	Jul	Ago	Sep	Oct	Nov	Dic		
TOTAL	19	-	5	3	4	4	3	-	-	-	-	-	-		
Actividad Terapéutica Socio recreativa	-	-	-	-											
Actividad Terapéutica Socio cultural	-	-	-	-											
Actividad Terapéutica Socio Familiar	-	-	-	-											
Apoyo para la Integración Escolar (EBR - EBE)	1	-	1	-											
Apoyo para la Reinserción Escolar	1	-	-	-		1									
Apoyo para la Inclusión Escolar	3	-	1	1			1								
Visita escolar	-	-	-	-											
Apoyo para la inserción o Reinserción Laboral (Rehabilitación Profesional)	14	-	3	2	4	3	2	-	-	-	-	-	-		
Evaluación de Rehabilitación profesional	7	-	1	1	4	1									
Visita laboral	-	-	-	-											
Orientación Laboral	-	-	-	-											
Apoyo para la Formación laboral	7	-	2	1		2	2								
Apoyo para la colocación laboral	-	-	-	-											
Actividad de apoyo para la Rehabilitación Profesional	-	-	-	-	-	-	-	-	-	-	-	-	-		
APOYO POST INTEGRACION O REINTEGRACION	TOTAL	MES												Progr. Anual	Meta Alcanzada
		Ene	Feb	Mar	Abr	May	Jun	Jul	Ago	Sep	Oct	Nov	Dic		
TOTAL	-	-	-	-	-	-	-	-	-	-	-	-	-		
Monitoreo de la Inserción o Reinserción Familiar	-														
Monitoreo de la Inserción o Reinserción Escolar	-														
Monitoreo de la Inserción o Reinserción Laboral	-	-	-	-	-	-	-	-	-	-	-	-	-		
Acompañamiento en el proceso de inducción laboral	-														
Asesoramiento técnico empresarial	-														

FUENTE: INR - OEI - EE - SISTEMA INR-DIS II



PERÚ

Ministerio
de Salud

Instituto de Gestión
de Servicios de Salud

Instituto Nacional de Rehabilitación
"Dra. Adriana Rebaza Flores"
Amistad Perú - Japón

PRODUCCIÓN SEGUN CATÁLOGO

***DEPARTAMENTO DE INVESTIGACIÓN, DOCENCIA Y
REHABILITACIÓN EN EL DESARROLLO PSICOMOTOR***

OFICINA DE ESTADÍSTICA E INFORMÁ

<http://www.inr.gob.pe/home/pages/verPagi>

DEPARTAMENTO DE INVESTIGACION, DOCENCIA Y REHABILITACION INTEGRAL EN EL DESARROLLO PSICOMOTOR
ATENCIONES EN CONSULTA EXTERNA
INR - 2015

CONSULTA MEDICA ESPECIALIZADA EN MEDICINA DE REHABILITACION	TOTAL	MES												Progr. Anual	Meta Alcanzada
		Ene	Feb	Mar	Abr	May	Jun	Jul	Ago	Sep	Oct	Nov	Dic		
TOTAL	2,422	385	362	416	414	426	419	-	-	-	-	-	-		
ESTUDIO MEDICO INICIAL EN MEDICINA DE REHABILITACION	407	85	79	93	67	83	77	-	-	-	-	-	-		
REEVALUACION MEDICA EN MEDICINA DE REHABILITACION	75	13	13	5	19	25	12	-	-	-	-	-	-		
EVOLUCION MEDICA INICIAL EN MEDICINA DE REHABILITACION (Continuador)	1,434	278	261	297	297	301	309	-	-	-	-	-	-		
EVALUACION MEDICA DE REHABILITACION PROFESIONAL	-	-	-	-	-	-	-	-	-	-	-	-	-		
ESTUDIO MEDICO PARA DICTAMEN SEGURO COMPLEMENTARIO DE TRABAJO DE RIESGO	-	-	-	-	-	-	-	-	-	-	-	-	-		
ESTUDIO MEDICO PARA DICTAMEN SOAT	-	-	-	-	-	-	-	-	-	-	-	-	-		
EVALUACION MEDICA DE LA INCAPACIDAD DS 166-2005-EF	-	-	-	-	-	-	-	-	-	-	-	-	-		
PERITAJE EN MEDICINA DE REHABILITACION	-	-	-	-	-	-	-	-	-	-	-	-	-		
INTERCONSULTA ESPECIALIZADA EN CONSULTORIO EXTERNO	87	9	9	21	31	17	21	-	-	-	-	-	-		
INTERCONSULTA ESPECIALIZADA EN HOSPITALIZACION	-	-	-	-	-	-	-	-	-	-	-	-	-		
VISITA MEDICA DOMICILIARIA DE SEGUIMIENTO	-	-	-	-	-	-	-	-	-	-	-	-	-		
ACTIVIDADES SANITARIAS ESPECIALIZADA EN MEDICINA DE REHABILITACION	TOTAL	MES												Progr. Anual	Meta Alcanzada
		Ene	Feb	Mar	Abr	May	Jun	Jul	Ago	Sep	Oct	Nov	Dic		
TOTAL	164	31	29	33	18	23	30	-	-	-	-	-	-		
SUPERVISION / REVISION DE AYUDAS BIOMECANICAS	107	22	21	24	12	15	13	-	-	-	-	-	-		
Supervisión/visión de calzado y plantillas	78	15	12	16	11	13	11	-	-	-	-	-	-		
Supervisión/visión de ortesis	29	7	9	8	1	2	2	-	-	-	-	-	-		
Supervisión/visión de protesis	-	-	-	-	-	-	-	-	-	-	-	-	-		
ELABORACION DE LA EPICRISIS	-	-	-	-	-	-	-	-	-	-	-	-	-		
EMISION DE INFORMES	36	6	6	7	3	4	10	-	-	-	-	-	-		
Informe Médico (Ley 26842 Art. 24)	36	6	6	7	3	4	10	-	-	-	-	-	-		
EMISION DE CERTIFICADOS Y DICTAMEN	21	3	2	2	3	4	7	-	-	-	-	-	-		
Certificado Médico de Incapacidad para otorgamiento de pensión de invalidés (D.S. 166-2005-EF)	-	-	-	-	-	-	-	-	-	-	-	-	-		
Certificado de Discapacidad - D.S. Nº 003-2000	20	3	2	1	3	4	7	-	-	-	-	-	-		
Certificado de Salud - Ley Nº 26842 Art. 13 y 24	1	-	-	1	-	-	-	-	-	-	-	-	-		
Dictamen Grado de Invalidez	-	-	-	-	-	-	-	-	-	-	-	-	-		
JUNTAS MEDICAS	-	-	-	-	-	-	-	-	-	-	-	-	-		

FUENTE: INR - OEI - EE - SISTEMA INR-DIS II

DEPARTAMENTO DE INVESTIGACION, DOCENCIA Y REHABILITACION INTEGRAL EN EL DESARROLLO PSICOMOTOR
ATENCIONES EN CONSULTA EXTERNA
INR - 2015

CONSULTA PSICOLOGICA ESPECIALIZADA EN MEDICINA DE REHABILITACION	TOTAL	MES												Progr. Anual	Meta Alcanzada
		Ene	Feb	Mar	Abr	May	Jun	Jul	Ago	Sep	Oct	Nov	Dic		
TOTAL	377	65	72	80	74	63	23	-	-	-	-	-	-		
ESTUDIO PSICOLOGICO INICIAL	253	41	50	54	45	46	17								
ESTUDIO PSICOLOGICO PARA REHABILITACION PROFESIONAL	-	-	-	-											
REEVALUACION PSICOLOGICA	35	7	9	3	7	8	1								
EVALUACION PSICOLOGICA (Incluye aplicación de Test - Psicometría)	89	17	13	23	22	9	5								
EVOLUCION PSICOLOGICA	-	-	-	-											
TERAPIA FISICA ESPECIALIZADA	TOTAL	MES												Progr. Anual	Meta Alcanzada
		Ene	Feb	Mar	Abr	May	Jun	Jul	Ago	Sep	Oct	Nov	Dic		
TOTAL	9,391	1,577	1,551	1,656	1,531	1,648	1,428	-	-	-	-	-	-		
EVALUACION INICIAL DE TERAPIA FISICA (incluye Aplicación de TEST)	278	59	55	60	57	47									
REEVALUACION DE TERAPIA FISICA	730	155	149	166	126	134									
TERAPIA FISICA INDIVIDUAL	6,320	1,017	1,042	1,149	1,046	1,049	1,017								
TERAPIA FISICA GRUPAL (PROCEDIMIENTO TERAPEUTICO EN GRUPO)	2,063	346	305	281	302	418	411								
TERAPIA OCUPACIONAL ESPECIALIZADA	TOTAL	MES												Progr. Anual	Meta Alcanzada
		Ene	Feb	Mar	Abr	May	Jun	Jul	Ago	Sep	Oct	Nov	Dic		
TOTAL	5,893	1,048	990	1,099	793	936	1,027	-	-	-	-	-	-		
EVALUACION INICIAL DE TERAPIA OCUPACIONAL	213	48	57	36	45	27									
REEVALUACION DE TERAPIA OCUPACIONAL	614	142	171	124	88	89									
TERAPIA OCUPACIONAL INDIVIDUAL	4,926	827	750	917	651	775	1,006								
TERAPIA OCUPACIONAL GRUPAL	140	31	12	22	9	45	21								
TERAPIA PSICOLOGICA (PSICOTERAPIA)	TOTAL	MES												Progr. Anual	Meta Alcanzada
		Ene	Feb	Mar	Abr	May	Jun	Jul	Ago	Sep	Oct	Nov	Dic		
TOTAL	772	104	106	126	173	134	129	-	-	-	-	-	-		
TERAPIA PSICOLOGICA (PSICOTERAPIA) INDIVIDUAL	648	100	97	112	108	105	126								
TERAPIA PSICOLOGICA (PSICOTERAPIA) GRUPAL	124	4	9	14	65	29	3								

FUENTE: INR - OEI - EE - SISTEMA INR-DIS II

DEPARTAMENTO DE INVESTIGACION, DOCENCIA Y REHABILITACION INTEGRAL EN EL DESARROLLO PSICOMOTOR
PROCEDIMIENTOS ESPECIALIZADOS
INR - 2015

PROCEDIMIENTOS MEDICO QUIRURGICOS INVASIVOS	TOTAL	MES												Progr. Anual	Meta Alcanzada
		Ene	Feb	Mar	Abr	May	Jun	Jul	Ago	Sep	Oct	Nov	Dic		
TOTAL	19	6	4	2	3	1	3	-	-	-	-	-	-		
ESTUDIO URODINAMICO	-	-	-	-	-	-	-	-	-	-	-	-	-	-	-
VIBRO ESTIMULACION PENEANA	-	-	-	-	-	-	-	-	-	-	-	-	-	-	-
ESTIMULACION POR BIOFEEDBACK	-	-	-	-	-	-	-	-	-	-	-	-	-	-	-
APLICACIÓN DE FENOL O FENALIZACION	-	-	-	-	-	-	-	-	-	-	-	-	-	-	-
BLOQUEO PARAVERTEBRAL	-	-	-	-	-	-	-	-	-	-	-	-	-	-	-
BLOQUEO CON TOXINA BOTULINICA	19	6	4	2	3	1	3	-	-	-	-	-	-	-	-
BLOQUEO DE PUNTOS GATILLO	-	-	-	-	-	-	-	-	-	-	-	-	-	-	-
CIRUGIA MENOR (Debridamiento de piel de espesor total)	-	-	-	-	-	-	-	-	-	-	-	-	-	-	-
CURACION MAYOR (Curación de heridas grandes)	-	-	-	-	-	-	-	-	-	-	-	-	-	-	-
CURACION MENOR (curación de heridas pequeñas)	-	-	-	-	-	-	-	-	-	-	-	-	-	-	-
INFILTRACION INTRAARTICULARES MAYORES	-	-	-	-	-	-	-	-	-	-	-	-	-	-	-
INFILTRACION INTRAARTICULARES MENORES	-	-	-	-	-	-	-	-	-	-	-	-	-	-	-
INFILTRACION EXTRAARTICULARES	-	-	-	-	-	-	-	-	-	-	-	-	-	-	-
ACUPUNTURA	-	-	-	-	-	-	-	-	-	-	-	-	-	-	-
APLICACIÓN DE ELECTROACUPUNTURA	-	-	-	-	-	-	-	-	-	-	-	-	-	-	-
DESGATILLAMIENTO CON AGUJA	-	-	-	-	-	-	-	-	-	-	-	-	-	-	-
PROCEDIMIENTOS MEDICO QUIRURGICAS NO INVASIVOS	TOTAL	MES												Progr. Anual	Meta Alcanzada
		Ene	Feb	Mar	Abr	May	Jun	Jul	Ago	Sep	Oct	Nov	Dic		
TOTAL	5	-	-	-	1	-	4	-	-	-	-	-	-	-	-
APLICACIÓN DE LASERTERAPIA	-	-	-	-	-	-	-	-	-	-	-	-	-	-	-
CONFECCION Y APLICACIÓN DE FERULA/ BOTA DE YESO	5	-	-	-	1	-	4	-	-	-	-	-	-	-	-
APLICACIÓN DE ELECTROTHERAPIA (no manual) INCLUYE TENS (Corriente de Electroestimulación)	-	-	-	-	-	-	-	-	-	-	-	-	-	-	-
DIGITOPUNTURA	-	-	-	-	-	-	-	-	-	-	-	-	-	-	-
REMOCION DE CERUMEN IMPACTADO (Lavado de Oido)	-	-	-	-	-	-	-	-	-	-	-	-	-	-	-
MANIPULACION VERTEBRAL	-	-	-	-	-	-	-	-	-	-	-	-	-	-	-
APLICACIÓN DE Sonda NASOGASTRICA	-	-	-	-	-	-	-	-	-	-	-	-	-	-	-
APLICACIÓN DE Sonda VESICAL	-	-	-	-	-	-	-	-	-	-	-	-	-	-	-

FUENTE: INR - OEI - EE - SISTEMA INR-DIS II

DEPARTAMENTO DE INVESTIGACION, DOCENCIA Y REHABILITACION INTEGRAL EN EL DESARROLLO PSICOMOTOR
APOYO AL CIUDADANO CON DISCAPACIDAD
INR - 2015

ESTUDIO SOCIAL	TOTAL	MES												Progr. Anual	Meta Alcanzada	
		Ene	Feb	Mar	Abr	May	Jun	Jul	Ago	Sep	Oct	Nov	Dic			
TOTAL	252	45	37	39	33	44	54	-	-	-	-	-	-	-		
Estudio social	217	41	33	34	31	31	47									
Reevaluación social	23	4	4	5	2	5	3									
Visita domiciliaria	12	-	-	-		8	4									
APOYO SOCIAL	TOTAL	737	139	132	116	117	123	110	-	-	-	-	-	-	-	-
Búsqueda y Gestión de Recursos (para prótesis, ortesis, sillas de ruedas, audífonos, las Instituciones Educativas)	8	1	5	-	2											
Coordinación interna	132	32	23	9	20	23	25									
Exoneración	108	24	17	20	23	12	12									
Orientación social	300	45	51	48	40	52	64									
Consejería Familiar	189	37	36	39	32	36	9									
APOYO PARA LA INTEGRACION O REINTEGRACION SOCIAL	TOTAL	22	4	5	-	3	8	2	-	-	-	-	-	-	-	-
Actividad Terapéutica Socio recreativa	1	-	1	-												
Actividad Terapéutica Socio cultural	-	-	-	-												
Actividad Terapéutica Socio Familiar	-	-	-	-												
Apoyo para la Integración Escolar (EBR - EBE)	-	-	-	-												
Apoyo para la Reinserción Escolar	-	-	-	-												
Apoyo para la Inclusión Escolar	16	3	4	-	1	7	1									
Visita escolar	-	-	-	-												
Apoyo para la inserción o Reinserción Laboral (Rehabilitación Profesional)	5	1	-	-	2	1	1	-	-	-	-	-	-	-	-	-
Evaluación de Rehabilitación profesional	-	-	-	-												
Visita laboral	-	-	-	-												
Orientación Laboral	-	-	-	-												
Apoyo para la Formación laboral	5	1	-	-	2	1	1									
Apoyo para la colocación laboral	-	-	-	-												
Actividad de apoyo para la Rehabilitación Profesional	-	-	-	-	-	-	-	-	-	-	-	-	-	-	-	-
APOYO POST INTEGRACION O REINTEGRACION	TOTAL	-	-	-	-	-	-	-	-	-	-	-	-	-	-	-
Monitoreo de la Inserción o Reinserción Familiar	-	-	-	-	-	-	-	-	-	-	-	-	-	-	-	-
Monitoreo de la Inserción o Reinserción Escolar	-	-	-	-	-	-	-	-	-	-	-	-	-	-	-	-
Monitoreo de la Inserción o Reinserción Laboral	-	-	-	-	-	-	-	-	-	-	-	-	-	-	-	-
Acompañamiento en el proceso de inducción laboral	-	-	-	-	-	-	-	-	-	-	-	-	-	-	-	-
Asesoramiento técnico empresarial	-	-	-	-	-	-	-	-	-	-	-	-	-	-	-	-

FUENTE: INR - OEI - EE - SISTEMA INR-DIS II



PERÚ

Ministerio
de Salud

Instituto de Gestión
de Servicios de Salud

Instituto Nacional de Rehabilitación
"Dra. Adriana Rebaza Flores"
Amistad Perú - Japón

PRODUCCIÓN SEGUN CATÁLOGO

***DEPARTAMENTO DE INVESTIGACIÓN, DOCENCIA Y
REHABILITACIÓN EN LAS DEFICIENCIAS
INTELECTUALES Y ADAPTACIÓN SOCIAL***

OFICINA DE ESTADÍSTICA E INFORMÁ

<http://www.inr.gob.pe/home/pages/verPagi>

DEPARTAMENTO DE INVESTIGACION, DOCENCIA Y REHABILITACION INTEGRAL EN LAS DEFICIENCIAS INTELECTUALES Y DE ADAPTACION SOCIAL
ATENCIONES EN CONSULTA EXTERNA
INR - 2015

CONSULTA MEDICA ESPECIALIZADA EN MEDICINA DE REHABILITACION	TOTAL	MES												Progr. Anual	Meta Alcanzada
		Ene	Feb	Mar	Abr	May	Jun	Jul	Ago	Sep	Oct	Nov	Dic		
TOTAL	1,881	393	268	334	324	322	240	-	-	-	-	-	-		
ESTUDIO MEDICO INICIAL EN MEDICINA DE REHABILITACION	339	78	42	67	64	61	27	-	-	-	-	-	-		
REEVALUACION MEDICA EN MEDICINA DE REHABILITACION	169	31	25	41	30	27	15	-	-	-	-	-	-		
EVOLUCION MEDICA INICIAL EN MEDICINA DE REHABILITACION (Continuador)	1,268	269	185	209	210	216	179	-	-	-	-	-	-		
EVALUACION MEDICA DE REHABILITACION PROFESIONAL	-	-	-	-	-	-	-	-	-	-	-	-	-		
ESTUDIO MEDICO PARA DICTAMEN SEGURO COMPLEMENTARIO DE TRABAJO DE RIESGO	-	-	-	-	-	-	-	-	-	-	-	-	-		
ESTUDIO MEDICO PARA DICTAMEN SOAT	-	-	-	-	-	-	-	-	-	-	-	-	-		
EVALUACION MEDICA DE LA INCAPACIDAD DS 166-2005-EF	23	4	5	3	4	4	3	-	-	-	-	-	-		
PERITAJE EN MEDICINA DE REHABILITACION	-	-	-	-	-	-	-	-	-	-	-	-	-		
INTERCONSULTA ESPECIALIZADA EN CONSULTORIO EXTERNO	82	11	11	14	16	14	16	-	-	-	-	-	-		
INTERCONSULTA ESPECIALIZADA EN HOSPITALIZACION	-	-	-	-	-	-	-	-	-	-	-	-	-		
VISITA MEDICA DOMICILIARIA DE SEGUIMIENTO	-	-	-	-	-	-	-	-	-	-	-	-	-		
ACTIVIDADES SANITARIAS ESPECIALIZADA EN MEDICINA DE REHABILITACION**	TOTAL	MES												Progr. Anual	Meta Alcanzada
		Ene	Feb	Mar	Abr	May	Jun	Jul	Ago	Sep	Oct	Nov	Dic		
TOTAL	297	31	59	48	62	48	49	-	-	-	-	-	-		
SUPERVISION / REVISION DE AYUDAS BIOMECANICAS	12	-	2	2	2	1	5	-	-	-	-	-	-		
Supervisión/revisión de calzado y plantillas	12	-	2	2	2	1	5	-	-	-	-	-	-		
Supervisión/revisión de ortesis	-	-	-	-	-	-	-	-	-	-	-	-	-		
Supervisión/revisión de prótesis	-	-	-	-	-	-	-	-	-	-	-	-	-		
ELABORACION DE LA EPICRISIS	-	-	-	-	-	-	-	-	-	-	-	-	-		
EMISION DE INFORMES	127	14	25	24	24	23	17	-	-	-	-	-	-		
Informe Médico (Ley 26842 Art. 24)	127	14	25	24	24	23	17	-	-	-	-	-	-		
EMISION DE CERTIFICADOS Y DICTAMEN	158	17	32	22	36	24	27	-	-	-	-	-	-		
Certificado Médico de Incapacidad para otorgamiento de pensión de invalidés (D.S. 166-2005-EF)	-	-	-	-	-	-	-	-	-	-	-	-	-		
Certificado de Discapacidad - D.S. Nº 003-2000	151	17	30	19	35	23	27	-	-	-	-	-	-		
Certificado de Salud - Ley Nº 26842 Art. 13 y 24	7	-	2	3	1	1	-	-	-	-	-	-	-		
Dictamen Grado de Invalidez	-	-	-	-	-	-	-	-	-	-	-	-	-		
JUNTAS MEDICAS	-	-	-	-	-	-	-	-	-	-	-	-	-		

FUENTE: INR - OEI - EE - SISTEMA INR-DIS II

DEPARTAMENTO DE INVESTIGACION, DOCENCIA Y REHABILITACION INTEGRAL EN LAS DEFICIENCIAS INTELECTUALES Y DE ADAPTACION SOCIAL
ATENCIONES EN CONSULTA EXTERNA
INR - 2015

CONSULTA PSICOLOGICA ESPECIALIZADA EN MEDICINA DE REHABILITACION	TOTAL	MES												Progr. Anual	Meta Alcanzada	
		Ene	Feb	Mar	Abr	May	Jun	Jul	Ago	Sep	Oct	Nov	Dic			
TOTAL	949	167	194	196	174	163	55	-	-	-	-	-	-			
ESTUDIO PSICOLOGICO INICIAL	330	62	93	74	58	34	9									
ESTUDIO PSICOLOGICO PARA REHABILITACION PROFESIONAL	8	1	-	3	1	2	1									
REEVALUACION PSICOLOGICA	1	-	-	-		1										
EVALUACION PSICOLOGICA (Incluye aplicación de Test - Psicometría)	610	104	101	119	115	126	45									
EVOLUCION PSICOLOGICA	-	-	-	-												
<hr/>																
TERAPIA FISICA ESPECIALIZADA	TOTAL	MES												Progr. Anual	Meta Alcanzada	
		Ene	Feb	Mar	Abr	May	Jun	Jul	Ago	Sep	Oct	Nov	Dic			
TOTAL	4,939	843	502	858	821	840	1,075	-	-	-	-	-	-			
EVALUACION INICIAL DE TERAPIA FISICA (incluye Aplicación de TEST)	214	33	39	54	26	59	3									
REEVALUACION DE TERAPIA FISICA	26	8	9	6	2		1									
TERAPIA FISICA INDIVIDUAL	1,222	208	190	215	197	172	240									
TERAPIA FISICA GRUPAL (PROCEDIMIENTO TERAPEUTICO EN GRUPO)	3,477	594	264	583	596	609	831									
<hr/>																
TERAPIA OCUPACIONAL ESPECIALIZADA	TOTAL	MES												Progr. Anual	Meta Alcanzada	
		Ene	Feb	Mar	Abr	May	Jun	Jul	Ago	Sep	Oct	Nov	Dic			
TOTAL	7,170	929	1,081	1,321	1,280	1,270	1,289	-	-	-	-	-	-			
EVALUACION INICIAL DE TERAPIA OCUPACIONAL	653	91	170	155	105	107	25									
REEVALUACION DE TERAPIA OCUPACIONAL	104	24	34	14	17	13	2									
TERAPIA OCUPACIONAL INDIVIDUAL	4,186	677	587	721	724	683	794									
TERAPIA OCUPACIONAL GRUPAL	2,227	137	290	431	434	467	468									

TERAPIA DE LENGUAJE ESPECIALIZADA	TOTAL	MES												Progr. Anual	Meta Alcanzada
		Ene	Feb	Mar	Abr	May	Jun	Jul	Ago	Sep	Oct	Nov	Dic		
TOTAL	4,353	837	629	639	784	760	704	-	-	-	-	-	-		
EVALUACION INICIAL DE TERAPIA DE LENGUAJE (incluye aplicación de TEST)	43	15	13	6	5	4									
REEVALUACION DE TERAPIA DE LENGUAJE	4	4	-	-											
TERAPIA DE LENGUAJE INDIVIDUAL	4,079	795	609	595	722	714	644								
TERAPIA DE LENGUAJE GRUPAL	227	23	7	38	57	42	60								
<hr/>															
TERAPIA PSICOLOGICA (PSICOTERAPIA)	TOTAL	MES												Progr. Anual	Meta Alcanzada
		Ene	Feb	Mar	Abr	May	Jun	Jul	Ago	Sep	Oct	Nov	Dic		
TOTAL	5,541	582	664	920	1,098	1,061	1,216	-	-	-	-	-	-		
TERAPIA PSICOLOGICA (PSICOTERAPIA) INDIVIDUAL	3,263	416	540	595	561	521	630								
TERAPIA PSICOLOGICA (PSICOTERAPIA) GRUPAL	2,278	166	124	325	537	540	586								
<hr/>															
TERAPIA PSICOPEDAGOGICA	TOTAL	MES												Progr. Anual	Meta Alcanzada
		Ene	Feb	Mar	Abr	May	Jun	Jul	Ago	Sep	Oct	Nov	Dic		
TOTAL	1,581	245	146	232	313	323	322	-	-	-	-	-	-		
EVALUACION PSICOPEDAGOGICA INICIAL (Incluye aplicación de test)	95	4	18	51	8	11	3								
TERAPIA PSICOPEDAGOGICA INDIVIDUAL	1,350	169	128	172	289	286	306								
TERAPIA PSICOPEDAGOGICA GRUPAL	136	72	-	9	16	26	13								

FUENTE: INR - OEI - EE - SISTEMA INR-DIS II

DEPARTAMENTO DE INVESTIGACION, DOCENCIA Y REHABILITACION INTEGRAL EN LAS DEFICIENCIAS INTELECTUALES Y DE ADAPTACION SOCIAL

APOYO AL CIUDADANO CON DISCAPACIDAD

INR - 2015

ESTUDIO SOCIAL	TOTAL	MES												Progr. Anual	Meta Alcanzada
		Ene	Feb	Mar	Abr	May	Jun	Jul	Ago	Sep	Oct	Nov	Dic		
TOTAL	316	57	54	36	66	56	47	-	-	-	-	-	-		
Estudio social	312	57	53	35	65	55	47								
Reevaluación social	1	-	-	-		1									
Visita domiciliaria	4	-	1	1	1		1								
APOYO SOCIAL	TOTAL	MES												Progr. Anual	Meta Alcanzada
		Ene	Feb	Mar	Abr	May	Jun	Jul	Ago	Sep	Oct	Nov	Dic		
TOTAL	1,147	192	200	143	229	186	197	-	-	-	-	-	-		
Búsqueda y Gestión de Recursos (para prótesis, ortesis, sillas de ruedas, audifonos, las Instituciones Educativas)	2	-	1	-	1										
Coordinación interna	265	55	40	46	57	27	40								
Exoneración	192	33	32	24	38	40	25								
Orientación social	569	82	109	47	114	102	115								
Consejería Familiar	119	22	18	26	19	17	17								
APOYO PARA LA INTEGRACION O REINTEGRACION SOCIAL	TOTAL	MES												Progr. Anual	Meta Alcanzada
		Ene	Feb	Mar	Abr	May	Jun	Jul	Ago	Sep	Oct	Nov	Dic		
TOTAL	10	1	-	-	4	5	2	-	-	-	-	-	-		
Actividad Terapéutica Socio recreativa	-	-	-	-											
Actividad Terapéutica Socio cultural	-	-	-	-											
Actividad Terapéutica Socio Familiar	-	-	-	-											
Apoyo para la Integración Escolar (EBR - EBE)	-	-	-	-											
Apoyo para la Reinserción Escolar	-	-	-	-											
Apoyo para la Inclusión Escolar	-	-	-	-											
Visita escolar	-	-	-	-											
Apoyo para la inserción o Reinserción Laboral (Rehabilitación Profesional)	10	1	-	-	4	5	2	-	-	-	-	-	-		
Evaluación de Rehabilitación profesional	-	-	-	-											
Visita laboral	-	-	-	-											
Orientación Laboral	10	1	-	-	4	5	2								
Apoyo para la Formación laboral	-	-	-	-											
Apoyo para la colocación laboral	-	-	-	-											
Actividad de apoyo para la Rehabilitación Profesional	-	-	-	-	-	-	-	-	-	-	-	-	-		
APOYO POST INTEGRACION O REINTEGRACION	TOTAL	MES												Progr. Anual	Meta Alcanzada
		Ene	Feb	Mar	Abr	May	Jun	Jul	Ago	Sep	Oct	Nov	Dic		
TOTAL	-	-	-	-	-	-	-	-	-	-	-	-	-		
Monitoreo de la Inserción o Reinserción Familiar	-	-	-	-	-	-	-	-	-	-	-	-	-		
Monitoreo de la Inserción o Reinserción Escolar	-	-	-	-	-	-	-	-	-	-	-	-	-		
Monitoreo de la Inserción o Reinserción Laboral	-	-	-	-	-	-	-	-	-	-	-	-	-		
Acompañamiento en el proceso de inducción laboral	-	-	-	-	-	-	-	-	-	-	-	-	-		
Asesoramiento técnico empresarial	-	-	-	-	-	-	-	-	-	-	-	-	-		

FUENTE: INR - OEI - EE - SISTEMA INR-DIS II



PERÚ

Ministerio
de Salud

Instituto de Gestión
de Servicios de Salud

Instituto Nacional de Rehabilitación
"Dra. Adriana Rebaza Flores"
Amistad Perú - Japón

PRODUCCIÓN SEGUN CATÁLOGO

***DIRECCIÓN EJECUTIVA DE INVESTIGACIÓN, DOCENCIA Y
REHABILITACIÓN EN FUNCIONES MOTORAS***

OFICINA DE ESTADÍSTICA E INFORMÁ

<http://www.inr.gob.pe/home/pages/verPagi>

DIRECCION EJECUTIVA DE INVESTIGACION, DOCENCIA Y REHABILITACION INTEGRAL EN FUNCIONES MOTORAS
ATENCIONES EN CONSULTA EXTERNA
INR - 2015

CONSULTA MEDICA ESPECIALIZADA EN MEDICINA DE REHABILITACION	TOTAL	MES												Progr. Anual	Meta Alcanzada
		Ene	Feb	Mar	Abr	May	Jun	Jul	Ago	Sep	Oct	Nov	Dic		
TOTAL	11,195	1,858	1,691	1,988	1,925	1,837	1,896	-	-	-	-	-	-	-	-
ESTUDIO MEDICO INICIAL EN MEDICINA DE REHABILITACION	2,315	335	359	479	407	370	365	-	-	-	-	-	-	-	-
Lesiones Centrales	223	39	47	43	52	42	39	-	-	-	-	-	-	-	-
Lesiones Medulares	170	28	32	38	34	38	29	-	-	-	-	-	-	-	-
Unidad Motora y Dolor	1,016	181	203	241	211	180	211	-	-	-	-	-	-	-	-
Amputados, Quemados y Trastornos Posturales	541	87	77	157	110	110	86	-	-	-	-	-	-	-	-
REEVALUACION MEDICA EN MEDICINA DE REHABILITACION	942	165	146	185	164	163	119	-	-	-	-	-	-	-	-
Lesiones Centrales	124	21	19	19	21	27	17	-	-	-	-	-	-	-	-
Lesiones Medulares	111	20	17	21	21	18	14	-	-	-	-	-	-	-	-
Unidad Motora y Dolor	283	53	45	48	53	41	43	-	-	-	-	-	-	-	-
Amputados, Quemados y Trastornos Posturales	424	71	65	97	69	77	45	-	-	-	-	-	-	-	-
EVOLUCION MEDICA INICIAL EN MEDICINA DE REHABILITACION (Continuador)	7,626	1,311	1,148	1,287	1,297	1,236	1,347	-	-	-	-	-	-	-	-
Lesiones Centrales	1,424	221	249	194	273	247	240	-	-	-	-	-	-	-	-
Lesiones Medulares	480	91	72	78	85	70	84	-	-	-	-	-	-	-	-
Unidad Motora y Dolor	3,488	623	524	614	556	541	630	-	-	-	-	-	-	-	-
Amputados, Quemados y Trastornos Posturales	2,234	376	303	401	383	378	393	-	-	-	-	-	-	-	-
EVALUACION MEDICA DE REHABILITACION PROFESIONAL	1					1	-	-	-	-	-	-	-	-	-
ESTUDIO MEDICO PARA DICTAMEN SEGURO COMPLEMENTARIO DE TRABAJO DE RIESGO	-														
ESTUDIO MEDICO PARA DICTAMEN SOAT	-														
EVALUACION MEDICA DE LA INCAPACIDAD DS 166-2005-EF	2	1	1												
PERITAJE EN MEDICINA DE REHABILITACION	-														
INTERCONSULTA ESPECIALIZADA EN CONSULTORIO EXTERNO	246	47	38	37	57	67	65	-	-	-	-	-	-	-	-
Lesiones Centrales	23	1	6	1	5	10	4	-	-	-	-	-	-	-	-
Lesiones Medulares	7	1	3	-	1	2	2	-	-	-	-	-	-	-	-
Unidad Motora y Dolor	59	8	15	11	11	14	18	-	-	-	-	-	-	-	-
Amputados, Quemados y Trastornos Posturales	157	37	14	25	40	41	41	-	-	-	-	-	-	-	-
INTERCONSULTA ESPECIALIZADA EN HOSPITALIZACION	-														
VISITA MEDICA DOMICILIARIA DE SEGUIMIENTO	-														

FUENTE: INR - OEI - EE - SISTEMA INR-DIS II

DIRECCION EJECUTIVA DE INVESTIGACION, DOCENCIA Y REHABILITACION INTEGRAL EN FUNCIONES MOTORAS
ATENCIONES EN CONSULTA EXTERNA
INR - 2015

ACTIVIDADES SANITARIAS ESPECIALIZADA EN MEDICINA DE REHABILITACION	TOTAL	MES												Progr. Anual	Meta Alcanzada
		Ene	Feb	Mar	Abr	May	Jun	Jul	Ago	Sep	Oct	Nov	Dic		
TOTAL	567	49	100	113	106	97	102	-	-	-	-	-	-	-	-
SUPERVISION / REVISION DE AYUDAS BIOMECANICAS	272	19	47	66	45	51	44	-	-	-	-	-	-	-	-
Supervisión/revisión de calzado y plantillas	266	18	47	63	45	50	43	-	-	-	-	-	-	-	-
Supervisión/revisión de ortesis	6	1	-	3	-	1	1	-	-	-	-	-	-	-	-
Supervisión/revisión de prótesis	-	-	-	-	-	-	-	-	-	-	-	-	-	-	-
ELABORACION DE LA EPICRISIS	1	1	-	-	-	-	-	-	-	-	-	-	-	-	-
EMISION DE INFORMES	99	11	17	20	28	23	22	-	-	-	-	-	-	-	-
Informe Médico (Ley 26842 Art. 24)	99	11	17	20	28	23	22	-	-	-	-	-	-	-	-
EMISION DE CERTIFICADOS Y DICTAMEN	173	18	36	27	33	23	36	-	-	-	-	-	-	-	-
Certificado Médico de Incapacidad para otorgamiento de pensión de invalidés (D.S. 166-2005-EF)	1	-	1	-	-	-	-	-	-	-	-	-	-	-	-
Certificado de Discapacidad - D.S. Nº 003-2000	153	13	31	27	27	21	34	-	-	-	-	-	-	-	-
Certificado de Salud - Ley Nº 26842 Art. 13 y 24	19	5	4	-	6	2	2	-	-	-	-	-	-	-	-
Dictamen Grado de Invalidez	-	-	-	-	-	-	-	-	-	-	-	-	-	-	-
JUNTAS MEDICAS	-	-	-	-	-	-	-	-	-	-	-	-	-	-	-

FUENTE: INR - OEI - EE - SISTEMA INR-DIS II

DIRECCION EJECUTIVA DE INVESTIGACION, DOCENCIA Y REHABILITACION INTEGRAL EN FUNCIONES MOTORAS
ATENCIONES EN CONSULTA EXTERNA
INR - 2015

CONSULTA PSICOLOGICA ESPECIALIZADA EN MEDICINA DE REHABILITACION	TOTAL	MES												Progr. Anual	Meta Alcanzada	
		Ene	Feb	Mar	Abr	May	Jun	Jul	Ago	Sep	Oct	Nov	Dic			
TOTAL	1,439	273	265	265	296	264	76	-	-	-	-	-	-	-	-	-
-	-	-	-	-	-	-	-	-	-	-	-	-	-	-	-	-
ESTUDIO PSICOLOGICO INICIAL	1,142	221	213	219	230	195	64	-	-	-	-	-	-	-	-	-
ESTUDIO PSICOLOGICO PARA REHABILITACION PROFESIONAL	42	7	7	8	6	12	2	-	-	-	-	-	-	-	-	-
REEVALUACION PSICOLOGICA	106	19	24	19	19	19	6	-	-	-	-	-	-	-	-	-
EVALUACION PSICOLOGICA (Incluye aplicación de Test - Psicometría)	43	10	8	7	8	10	-	-	-	-	-	-	-	-	-	-
EVOLUCION PSICOLOGICA	106	16	13	12	33	28	4	-	-	-	-	-	-	-	-	-
<hr/>																
TERAPIA FISICA ESPECIALIZADA	TOTAL	MES												Progr. Anual	Meta Alcanzada	
		Ene	Feb	Mar	Abr	May	Jun	Jul	Ago	Sep	Oct	Nov	Dic			
TOTAL	58,155	8,651	8,999	10,109	10,064	10,163	10,169	-	-	-	-	-	-	-	-	-
-	-	-	-	-	-	-	-	-	-	-	-	-	-	-	-	-
EVALUACION INICIAL DE TERAPIA FISICA (Incluye Aplicación de TEST)	1,603	207	210	309	397	393	87	-	-	-	-	-	-	-	-	-
REEVALUACION DE TERAPIA FISICA	454	87	47	89	114	110	7	-	-	-	-	-	-	-	-	-
TERAPIA FISICA INDIVIDUAL	32,731	4,702	4,896	5,657	5,805	5,750	5,921	-	-	-	-	-	-	-	-	-
TERAPIA FISICA GRUPAL (PROCEDIMIENTO TERAPEUTICO EN GRUPO)	23,367	3,655	3,846	4,054	3,748	3,910	4,154	-	-	-	-	-	-	-	-	-
<hr/>																
TERAPIA OCUPACIONAL ESPECIALIZADA	TOTAL	MES												Progr. Anual	Meta Alcanzada	
		Ene	Feb	Mar	Abr	May	Jun	Jul	Ago	Sep	Oct	Nov	Dic			
TOTAL	14,351	2,154	2,512	2,270	2,575	2,571	2,269	-	-	-	-	-	-	-	-	-
-	-	-	-	-	-	-	-	-	-	-	-	-	-	-	-	-
EVALUACION INICIAL DE TERAPIA OCUPACIONAL	738	158	131	112	164	148	25	-	-	-	-	-	-	-	-	-
REEVALUACION DE TERAPIA OCUPACIONAL	66	13	15	10	19	9	-	-	-	-	-	-	-	-	-	-
TERAPIA OCUPACIONAL INDIVIDUAL	13,267	1,949	2,310	2,125	2,300	2,358	2,225	-	-	-	-	-	-	-	-	-
TERAPIA OCUPACIONAL GRUPAL	280	34	56	23	92	56	19	-	-	-	-	-	-	-	-	-
<hr/>																
TERAPIA PSICOLOGICA (PSICOTERAPIA)	TOTAL	MES												Progr. Anual	Meta Alcanzada	
		Ene	Feb	Mar	Abr	May	Jun	Jul	Ago	Sep	Oct	Nov	Dic			
TOTAL	3,425	583	593	524	536	496	693	-	-	-	-	-	-	-	-	-
-	-	-	-	-	-	-	-	-	-	-	-	-	-	-	-	-
TERAPIA PSICOLOGICA (PSICOTERAPIA) INDIVIDUAL	2,749	464	449	403	409	407	617	-	-	-	-	-	-	-	-	-
TERAPIA PSICOLOGICA (PSICOTERAPIA) GRUPAL	676	119	144	121	127	89	76	-	-	-	-	-	-	-	-	-

FUENTE: INR - OEI - EE - SISTEMA INR-DIS II

DIRECCION EJECUTIVA DE INVESTIGACION, DOCENCIA Y REHABILITACION INTEGRAL EN FUNCIONES MOTORAS
PROCEDIMIENTOS ESPECIALIZADOS
INR - 2015

PROCEDIMIENTOS MEDICO QUIRURGICOS INVASIVOS	TOTAL	MES												Progr. Anual	Meta Alcanzada	
		Ene	Feb	Mar	Abr	May	Jun	Jul	Ago	Sep	Oct	Nov	Dic			
TOTAL	1,523	258	238	225	241	297	264	-	-	-	-	-	-	-		
ESTUDIO URODINAMICO	24	6	4	4	1	4	5	-	-	-	-	-	-	-		
VIBRO ESTIMULACION PENEANA	-	-	-	-	-	-	-	-	-	-	-	-	-	-		
ESTIMULACION POR BIOFEEDBACK	-	-	-	-	-	-	-	-	-	-	-	-	-	-		
APLICACIÓN DE FENOL O FENALIZACION	-	-	-	-	-	-	-	-	-	-	-	-	-	-		
BLOQUEO PARAVERTEBRAL	246	35	44	37	38	48	44	-	-	-	-	-	-	-		
BLOQUEO CON TOXINA BOTULINICA	12	4	3	-	1	2	2	-	-	-	-	-	-	-		
BLOQUEO DE PUNTOS GATILLO	21	6	6	3	4	1	1	-	-	-	-	-	-	-		
CIRUGIA MENOR (Debridamiento de piel de espesor total)	-	-	-	-	-	-	-	-	-	-	-	-	-	-		
CURACION MAYOR (Curación de heridas grandes)	54	8	7	3	14	15	7	-	-	-	-	-	-	-		
CURACION MENOR (curación de heridas pequeñas)	54	16	9	7	8	6	8	-	-	-	-	-	-	-		
INFILTRACION INTRAARTICULARES MAYORES	170	36	27	29	26	24	28	-	-	-	-	-	-	-		
INFILTRACION INTRAARTICULARES MENORES	22	1	4	6	4	4	3	-	-	-	-	-	-	-		
INFILTRACION EXTRAARTICULARES	141	12	21	32	24	32	20	-	-	-	-	-	-	-		
ACUPUNTURA	436	60	44	61	87	104	80	-	-	-	-	-	-	-		
APLICACIÓN DE ELECTROACUPUNTURA	53	4	5	2	6	12	24	-	-	-	-	-	-	-		
DESGATILLAMIENTO CON AGUJA	290	70	64	41	28	45	42	-	-	-	-	-	-	-		
PROCEDIMIENTOS MEDICO QUIRURGICAS NO INVASIVOS	TOTAL	MES												Progr. Anual	Meta Alcanzada	
		Ene	Feb	Mar	Abr	May	Jun	Jul	Ago	Sep	Oct	Nov	Dic			
TOTAL	5,293	911	695	831	894	1,080	882	-	-	-	-	-	-	-		
APLICACIÓN DE LASERTERAPIA	4,905	828	640	802	839	996	800	-	-	-	-	-	-	-		
CONFECCION Y APLICACIÓN DE FERULA/ BOTA DE YESO	1	-	-	-	-	-	1	-	-	-	-	-	-	-		
APLICACIÓN DE ELECTROTERAPIA (no manual) INCLUYE TENS (Corriente de Electroestimulación)	365	81	53	27	51	80	73	-	-	-	-	-	-	-		
DIGITOPUNTURA	8	1	-	-	1	-	6	-	-	-	-	-	-	-		
REMOCION DE CERUMEN IMPACTADO (Lavado de Oído)	-	-	-	-	-	-	-	-	-	-	-	-	-	-		
MANIPULACION VERTEBRAL	14	1	2	2	3	4	2	-	-	-	-	-	-	-		
APLICACIÓN DE SONDA NASOGASTRICA	-	-	-	-	-	-	-	-	-	-	-	-	-	-		
APLICACIÓN DE SONDA VESICAL	-	-	-	-	-	-	-	-	-	-	-	-	-	-		

FUENTE: INR - OEI - EE - SISTEMA INR-DIS II

DIRECCION EJECUTIVA DE INVESTIGACION, DOCENCIA Y REHABILITACION INTEGRAL EN FUNCIONES MOTORAS
APOYO AL CIUDADANO CON DISCAPACIDAD
INR - 2015

ESTUDIO SOCIAL	TOTAL	MES												Progr. Anual	Meta Alcanzada
		Ene	Feb	Mar	Abr	May	Jun	Jul	Ago	Sep	Oct	Nov	Dic		
TOTAL	786	103	131	138	157	134	123	-	-	-	-	-	-	-	-
Estudio social	600	79	101	104	128	100	88	-	-	-	-	-	-	-	-
Reevaluación social	142	24	29	34	22	19	14	-	-	-	-	-	-	-	-
Visita domiciliaria	44	-	1	-	7	15	21	-	-	-	-	-	-	-	-
APOYO SOCIAL	TOTAL	7,716	1,000	1,344	1,411	1,519	1,236	1,206	-	-	-	-	-	-	-
Búsqueda y Gestión de Recursos (para prótesis, ortesis, sillas de ruedas, audífonos, las Instituciones Educativas)	199	10	46	39	52	29	23	-	-	-	-	-	-	-	-
Coordinación interna	2,244	245	411	372	466	373	377	-	-	-	-	-	-	-	-
Exoneración	1,008	136	145	173	220	191	143	-	-	-	-	-	-	-	-
Orientación social	3,607	515	631	699	644	525	593	-	-	-	-	-	-	-	-
Consejería Familiar	658	94	111	128	137	118	70	-	-	-	-	-	-	-	-
APOYO PARA LA INTEGRACION O REINTEGRACION SOCIAL	TOTAL	155	43	12	23	39	18	20	-	-	-	-	-	-	-
Actividad Terapéutica Socio recreativa	9	1	-	3	-	3	2	-	-	-	-	-	-	-	-
Actividad Terapéutica Socio cultural	-	-	-	-	-	-	-	-	-	-	-	-	-	-	-
Actividad Terapéutica Socio Familiar	-	-	-	-	-	-	-	-	-	-	-	-	-	-	-
Apoyo para la Integración Escolar (EBR - EBE)	-	-	-	-	-	-	-	-	-	-	-	-	-	-	-
Apoyo para la Reinserción Escolar	-	-	-	-	-	-	-	-	-	-	-	-	-	-	-
Apoyo para la Inclusión Escolar	-	-	-	-	-	-	-	-	-	-	-	-	-	-	-
Visita escolar	-	-	-	-	-	-	-	-	-	-	-	-	-	-	-
Apoyo para la inserción o Reinserción Laboral (Rehabilitación Profesional)	146	42	12	20	39	15	18	-	-	-	-	-	-	-	-
Evaluación de Rehabilitación profesional	51	7	3	9	18	7	7	-	-	-	-	-	-	-	-
Visita laboral	3	-	1	-	-	-	2	-	-	-	-	-	-	-	-
Orientación Laboral	48	10	3	9	13	4	9	-	-	-	-	-	-	-	-
Apoyo para la Formación laboral	43	25	4	2	8	4	-	-	-	-	-	-	-	-	-
Apoyo para la colocación laboral	1	-	1	-	-	-	-	-	-	-	-	-	-	-	-
Actividad de apoyo para la Rehabilitación Profesional	-	-	-	-	-	-	-	-	-	-	-	-	-	-	-
APOYO POST INTEGRACION O REINTEGRACION	TOTAL	-	-	-	-	-	-	-	-	-	-	-	-	-	-
Monitoreo de la Inserción o Reinserción Familiar	-	-	-	-	-	-	-	-	-	-	-	-	-	-	-
Monitoreo de la Inserción o Reinserción Escolar	-	-	-	-	-	-	-	-	-	-	-	-	-	-	-
Monitoreo de la Inserción o Reinserción Laboral	-	-	-	-	-	-	-	-	-	-	-	-	-	-	-
Acompañamiento en el proceso de inducción laboral	-	-	-	-	-	-	-	-	-	-	-	-	-	-	-
Asesoramiento técnico empresarial	-	-	-	-	-	-	-	-	-	-	-	-	-	-	-

FUENTE: INR - OEI - EE - SISTEMA INR-DIS II



PERÚ

Ministerio
de Salud

Instituto de Gestión
de Servicios de Salud

Instituto Nacional de Rehabilitación
"Dra. Adriana Rebaza Flores"
Amistad Perú - Japón

PRODUCCIÓN SEGUN CATÁLOGO

***DEPARTAMENTO DE INVESTIGACIÓN, DOCENCIA Y
REHABILITACIÓN EN AMPUTADOS, QUEMADOS Y
TRASTORNOS POSTURALES***

OFICINA DE ESTADÍSTICA E INFORMÁ

<http://www.inr.gob.pe/home/pages/verPagi>

DEPARTAMENTO DE INVESTIGACION, DOCENCIA Y REHABILITACION INTEGRAL EN AMPUTADOS, QUEMADOS Y TRASTORNOS POSTURALES
ATENCIONES EN CONSULTA EXTERNA
INR - 2015

CONSULTA MEDICA ESPECIALIZADA EN MEDICINA DE REHABILITACION	TOTAL	MES												Progr. Anual	Meta Alcanzada
		Ene	Feb	Mar	Abr	May	Jun	Jul	Ago	Sep	Oct	Nov	Dic		
TOTAL	3,483	571	459	680	602	606	565	-	-	-	-	-	-		
ESTUDIO MEDICO INICIAL EN MEDICINA DE REHABILITACION	627	87	77	157	110	110	86	-	-	-	-	-	-		
REEVALUACION MEDICA EN MEDICINA DE REHABILITACION	424	71	65	97	69	77	45	-	-	-	-	-	-		
EVOLUCION MEDICA INICIAL EN MEDICINA DE REHABILITACION (Continuador)	2,234	376	303	401	383	378	393	-	-	-	-	-	-		
EVALUACION MEDICA DE REHABILITACION PROFESIONAL	-	-	-	-	-	-	-	-	-	-	-	-	-		
ESTUDIO MEDICO PARA DICTAMEN SEGURO COMPLEMENTARIO DE TRABAJO DE RIESGO	-	-	-	-	-	-	-	-	-	-	-	-	-		
ESTUDIO MEDICO PARA DICTAMEN SOAT	-	-	-	-	-	-	-	-	-	-	-	-	-		
EVALUACION MEDICA DE LA INCAPACIDAD DS 166-2005-EF	-	-	-	-	-	-	-	-	-	-	-	-	-		
PERITAJE EN MEDICINA DE REHABILITACION	-	-	-	-	-	-	-	-	-	-	-	-	-		
INTERCONSULTA ESPECIALIZADA EN CONSULTORIO EXTERNO	198	37	14	25	40	41	41	-	-	-	-	-	-		
INTERCONSULTA ESPECIALIZADA EN HOSPITALIZACION	-	-	-	-	-	-	-	-	-	-	-	-	-		
VISITA MEDICA DOMICILIARIA DE SEGUIMIENTO	-	-	-	-	-	-	-	-	-	-	-	-	-		
ACTIVIDADES SANITARIAS ESPECIALIZADA EN MEDICINA DE REHABILITACION	TOTAL	MES												Progr. Anual	Meta Alcanzada
		Ene	Feb	Mar	Abr	May	Jun	Jul	Ago	Sep	Oct	Nov	Dic		
TOTAL	342	17	66	79	55	63	62	-	-	-	-	-	-		
SUPERVISION / REVISION DE AYUDAS BIOMECANICAS	245	15	44	56	41	48	41	-	-	-	-	-	-		
Supervisión/visión de calzado y plantillas	245	15	44	56	41	48	41	-	-	-	-	-	-		
Supervisión/visión de ortesis	-	-	-	-	-	-	-	-	-	-	-	-	-		
Supervisión/visión de protesis	-	-	-	-	-	-	-	-	-	-	-	-	-		
ELABORACION DE LA EPICRISIS	-	-	-	-	-	-	-	-	-	-	-	-	-		
EMISION DE INFORMES	32	1	4	9	4	6	8	-	-	-	-	-	-		
Informe Médico (Ley 26842 Art. 24)	32	1	4	9	4	6	8	-	-	-	-	-	-		
EMISION DE CERTIFICADOS Y DICTAMEN	65	1	18	14	10	9	13	-	-	-	-	-	-		
Certificado Médico de Incapacidad para otorgamiento de pensión de invalidés (D.S. 166-2005-EF)	-	-	-	-	-	-	-	-	-	-	-	-	-		
Certificado de Discapacidad - D.S.Nº 003-2000	63	-	17	14	10	9	13	-	-	-	-	-	-		
Certificado de Salud - Ley Nº 26842 Art. 13 y 24	2	1	1	-	-	-	-	-	-	-	-	-	-		
Dictamen Grado de Invalidez	-	-	-	-	-	-	-	-	-	-	-	-	-		
JUNTAS MEDICAS	-	-	-	-	-	-	-	-	-	-	-	-	-		

FUENTE: INR - OEI - EE - SISTEMA INR-DIS II

DEPARTAMENTO DE INVESTIGACION, DOCENCIA Y REHABILITACION INTEGRAL EN AMPUTADOS, QUEMADOS Y TRASTORNOS POSTURALES
ATENCIONES EN CONSULTA EXTERNA
INR - 2015

CONSULTA PSICOLOGICA ESPECIALIZADA EN MEDICINA DE REHABILITACION	TOTAL	MES												Progr. Anual	Meta Alcanzada
		Ene	Feb	Mar	Abr	May	Jun	Jul	Ago	Sep	Oct	Nov	Dic		
TOTAL	254	59	47	46	37	65	-	-	-	-	-	-	-	-	-
ESTUDIO PSICOLOGICO INICIAL	230	54	42	42	33	59	-	-	-	-	-	-	-	-	-
ESTUDIO PSICOLOGICO PARA REHABILITACION PROFESIONAL	1	-	1	-	-	-	-	-	-	-	-	-	-	-	-
REEVALUACION PSICOLOGICA	12	3	2	2	3	2	-	-	-	-	-	-	-	-	-
EVALUACION PSICOLOGICA (Incluye aplicación de Test - Psicometría)	11	2	2	2	1	4	-	-	-	-	-	-	-	-	-
EVOLUCION PSICOLOGICA	-	-	-	-	-	-	-	-	-	-	-	-	-	-	-
TERAPIA FISICA ESPECIALIZADA	TOTAL	MES												Progr. Anual	Meta Alcanzada
TOTAL	13,575	2,186	1,842	2,376	2,345	2,457	2,369	-	-	-	-	-	-	-	-
EVALUACION INICIAL DE TERAPIA FISICA (incluye Aplicación de TEST)	574	110	100	131	112	121	-	-	-	-	-	-	-	-	-
REEVALUACION DE TERAPIA FISICA	270	55	29	51	75	60	-	-	-	-	-	-	-	-	-
TERAPIA FISICA INDIVIDUAL	7,190	1,006	908	1,238	1,262	1,369	1,407	-	-	-	-	-	-	-	-
TERAPIA FISICA GRUPAL (PROCEDIMIENTO TERAPEUTICO EN GRUPO)	5,541	1,015	805	956	896	907	962	-	-	-	-	-	-	-	-
TERAPIA OCUPACIONAL ESPECIALIZADA	TOTAL	MES												Progr. Anual	Meta Alcanzada
TOTAL	2,544	454	524	233	456	457	420	-	-	-	-	-	-	-	-
EVALUACION INICIAL DE TERAPIA OCUPACIONAL	179	48	40	24	37	29	1	-	-	-	-	-	-	-	-
REEVALUACION DE TERAPIA OCUPACIONAL	26	6	8	3	6	3	-	-	-	-	-	-	-	-	-
TERAPIA OCUPACIONAL INDIVIDUAL	2,235	400	446	206	379	395	409	-	-	-	-	-	-	-	-
TERAPIA OCUPACIONAL GRUPAL	104	-	30	-	34	30	10	-	-	-	-	-	-	-	-
TERAPIA PSICOLOGICA (PSICOTERAPIA)	TOTAL	MES												Progr. Anual	Meta Alcanzada
TOTAL	714	115	109	137	89	102	162	-	-	-	-	-	-	-	-
TERAPIA PSICOLOGICA (PSICOTERAPIA) INDIVIDUAL	603	95	91	109	79	86	143	-	-	-	-	-	-	-	-
TERAPIA PSICOLOGICA (PSICOTERAPIA) GRUPAL	111	20	18	28	10	16	19	-	-	-	-	-	-	-	-

FUENTE: INR - OEI - EE - SISTEMA INR-DIS II

DEPARTAMENTO DE INVESTIGACION, DOCENCIA Y REHABILITACION INTEGRAL EN AMPUTADOS, QUEMADOS Y TRASTORNOS POSTURALES
PROCEDIMIENTOS ESPECIALIZADOS
INR - 2015

PROCEDIMIENTOS MEDICO QUIRURGICOS INVASIVOS	TOTAL	MES												Progr. Anual	Meta Alcanzada	
		Ene	Feb	Mar	Abr	May	Jun	Jul	Ago	Sep	Oct	Nov	Dic			
TOTAL	24	-	-	-	10	7	7	-	-	-	-	-	-	-	-	-
ESTUDIO URODINAMICO	-	-	-	-	-	-	-	-	-	-	-	-	-	-	-	-
VIBRO ESTIMULACION PENEANA	-	-	-	-	-	-	-	-	-	-	-	-	-	-	-	-
ESTIMULACION POR BIOFEEDBACK	-	-	-	-	-	-	-	-	-	-	-	-	-	-	-	-
APLICACIÓN DE FENOL O FENALIZACION	-	-	-	-	-	-	-	-	-	-	-	-	-	-	-	-
BLOQUEO PARAVERTEBRAL	19	-	-	-	5	7	7	-	-	-	-	-	-	-	-	-
BLOQUEO CON TOXINA BOTULINICA	-	-	-	-	-	-	-	-	-	-	-	-	-	-	-	-
BLOQUEO DE PUNTOS GATILLO	1	-	-	-	1	-	-	-	-	-	-	-	-	-	-	-
CIRUGIA MENOR (Debridamiento de piel de espesor total)	-	-	-	-	-	-	-	-	-	-	-	-	-	-	-	-
CURACION MAYOR (Curación de heridas grandes)	-	-	-	-	-	-	-	-	-	-	-	-	-	-	-	-
CURACION MENOR (curación de heridas pequeñas)	-	-	-	-	-	-	-	-	-	-	-	-	-	-	-	-
INFILTRACION INTRAARTICULARES MAYORES	2	-	-	-	2	-	-	-	-	-	-	-	-	-	-	-
INFILTRACION INTRAARTICULARES MENORES	1	-	-	-	1	-	-	-	-	-	-	-	-	-	-	-
INFILTRACION EXTRAARTICULARES	1	-	-	-	1	-	-	-	-	-	-	-	-	-	-	-
ACUPUNTURA	-	-	-	-	-	-	-	-	-	-	-	-	-	-	-	-
APLICACIÓN DE ELECTROACUPUNTURA	-	-	-	-	-	-	-	-	-	-	-	-	-	-	-	-
DESGATILLAMIENTO CON AGUJA	-	-	-	-	-	-	-	-	-	-	-	-	-	-	-	-
PROCEDIMIENTOS MEDICO QUIRURGICAS NO INVASIVOS	TOTAL	MES												Progr. Anual	Meta Alcanzada	
		Ene	Feb	Mar	Abr	May	Jun	Jul	Ago	Sep	Oct	Nov	Dic			
TOTAL	178	21	15	22	48	37	35	-	-	-	-	-	-	-	-	-
APLICACIÓN DE LASERTERAPIA	178	21	15	22	48	37	35	-	-	-	-	-	-	-	-	-
CONFECCION Y APLICACIÓN DE FERULA/ BOTA DE YESO	-	-	-	-	-	-	-	-	-	-	-	-	-	-	-	-
APLICACIÓN DE ELECTROTERAPIA (no manual) INCLUYE TENS (Corriente de Electroestimulación)	-	-	-	-	-	-	-	-	-	-	-	-	-	-	-	-
DIGITOPUNTURA	-	-	-	-	-	-	-	-	-	-	-	-	-	-	-	-
REMOCION DE CERUMEN IMPACTADO (Lavado de Oído)	-	-	-	-	-	-	-	-	-	-	-	-	-	-	-	-
MANIPULACION VERTEBRAL	-	-	-	-	-	-	-	-	-	-	-	-	-	-	-	-
APLICACIÓN DE Sonda NASOGASTRICA	-	-	-	-	-	-	-	-	-	-	-	-	-	-	-	-
APLICACIÓN DE Sonda VESICAL	-	-	-	-	-	-	-	-	-	-	-	-	-	-	-	-

FUENTE: INR - OEI - EE - SISTEMA INR-DIS II

DEPARTAMENTO DE INVESTIGACION, DOCENCIA Y REHABILITACION INTEGRAL EN AMPUTADOS, QUEMADOS Y TRASTORNOS POSTURALES
APOYO AL CIUDADANO CON DISCAPACIDAD
INR - 2015

ESTUDIO SOCIAL	TOTAL	MES												Progr. Anual	Meta Alcanzada
		Ene	Feb	Mar	Abr	May	Jun	Jul	Ago	Sep	Oct	Nov	Dic		
TOTAL	259	39	40	46	57	48	29	-	-	-	-	-	-		
Estudio social	178	29	26	29	43	31	20	-	-	-	-	-	-		
Reevaluación social	60	10	14	17	7	9	3	-	-	-	-	-	-		
Visita domiciliaria	21	-	-	-	7	8	6	-	-	-	-	-	-		
APOYO SOCIAL	TOTAL	2,392	366	410	328	478	405	405	-	-	-	-	-		
Búsqueda y Gestión de Recursos (para prótesis, ortesis, sillas de ruedas, audifonos, las Instituciones Educativas)	79	5	13	14	20	16	11	-	-	-	-	-	-		
Coordinación interna	650	90	142	79	117	98	124	-	-	-	-	-	-		
Exoneración	490	82	65	83	104	95	61	-	-	-	-	-	-		
Orientación social	895	144	145	106	177	147	176	-	-	-	-	-	-		
Consejería Familiar	278	45	45	46	60	49	33	-	-	-	-	-	-		
APOYO PARA LA INTEGRACION O REINTEGRACION SOCIAL	TOTAL	4	1	-	-	2	1	-	-	-	-	-	-		
Actividad Terapéutica Socio recreativa	4	1	-	-	-	2	1	-	-	-	-	-	-		
Actividad Terapéutica Socio cultural	-	-	-	-	-	-	-	-	-	-	-	-	-		
Actividad Terapéutica Socio Familiar	-	-	-	-	-	-	-	-	-	-	-	-	-		
Apoyo para la Integración Escolar (EBR - EBE)	-	-	-	-	-	-	-	-	-	-	-	-	-		
Apoyo para la Reinserción Escolar	-	-	-	-	-	-	-	-	-	-	-	-	-		
Apoyo para la Inclusión Escolar	-	-	-	-	-	-	-	-	-	-	-	-	-		
Visita escolar	-	-	-	-	-	-	-	-	-	-	-	-	-		
Apoyo para la inserción o Reinserción Laboral (Rehabilitación Profesional)	-	-	-	-	-	-	-	-	-	-	-	-	-		
Evaluación de Rehabilitación profesional	-	-	-	-	-	-	-	-	-	-	-	-	-		
Visita laboral	-	-	-	-	-	-	-	-	-	-	-	-	-		
Orientación Laboral	-	-	-	-	-	-	-	-	-	-	-	-	-		
Apoyo para la Formación laboral	-	-	-	-	-	-	-	-	-	-	-	-	-		
Apoyo para la colocación laboral	-	-	-	-	-	-	-	-	-	-	-	-	-		
Actividad de apoyo para la Rehabilitación Profesional	-	-	-	-	-	-	-	-	-	-	-	-	-		
APOYO POST INTEGRACION O REINTEGRACION	TOTAL	-	-	-	-	-	-	-	-	-	-	-	-		
Monitoreo de la Inserción o Reinserción Familiar	-	-	-	-	-	-	-	-	-	-	-	-	-		
Monitoreo de la Inserción o Reinserción Escolar	-	-	-	-	-	-	-	-	-	-	-	-	-		
Monitoreo de la Inserción o Reinserción Laboral	-	-	-	-	-	-	-	-	-	-	-	-	-		
Acompañamiento en el proceso de inducción laboral	-	-	-	-	-	-	-	-	-	-	-	-	-		
Asesoramiento técnico empresarial	-	-	-	-	-	-	-	-	-	-	-	-	-		

PROGRAMA TRASTORNOS POSTURALES
ATENCIONES EN CONSULTA EXTERNA
INR - 2015

CONSULTA MEDICA ESPECIALIZADA EN MEDICINA DE REHABILITACION	TOTAL	MES												Progr. Anual	Meta Alcanzada	
		Ene	Feb	Mar	Abr	May	Jun	Jul	Ago	Sep	Oct	Nov	Dic			
TOTAL	3,013	495	401	568	520	534	495	-	-	-	-	-	-	-		
ESTUDIO MEDICO INICIAL EN MEDICINA DE REHABILITACION	543	70	67	140	93	96	77	-	-	-	-	-	-	-		
REEVALUACION MEDICA EN MEDICINA DE REHABILITACION	344	61	50	71	59	64	39	-	-	-	-	-	-	-		
EVOLUCION MEDICA INICIAL EN MEDICINA DE REHABILITACION (Continuador)	1,932	327	270	333	329	334	339	-	-	-	-	-	-	-		
EVALUACION MEDICA DE REHABILITACION PROFESIONAL	-	-	-	-	-	-	-	-	-	-	-	-	-	-		
ESTUDIO MEDICO PARA DICTAMEN SEGURO COMPLEMENTARIO DE TRABAJO DE RIESGO	-	-	-	-	-	-	-	-	-	-	-	-	-	-		
ESTUDIO MEDICO PARA DICTAMEN SOAT	-	-	-	-	-	-	-	-	-	-	-	-	-	-		
EVALUACION MEDICA DE LA INCAPACIDAD DS 166-2005-EF	-	-	-	-	-	-	-	-	-	-	-	-	-	-		
PERITAJE EN MEDICINA DE REHABILITACION	-	-	-	-	-	-	-	-	-	-	-	-	-	-		
INTERCONSULTA ESPECIALIZADA EN CONSULTORIO EXTERNO	194	37	14	24	39	40	40	-	-	-	-	-	-	-		
INTERCONSULTA ESPECIALIZADA EN HOSPITALIZACION	-	-	-	-	-	-	-	-	-	-	-	-	-	-		
VISITA MEDICA DOMICILIARIA DE SEGUIMIENTO	-	-	-	-	-	-	-	-	-	-	-	-	-	-		
ACTIVIDADES SANITARIAS ESPECIALIZADA EN MEDICINA DE REHABILITACION	TOTAL	267	17	47	63	46	52	42	-	-	-	-	-	-	-	-
SUPERVISION / REVISION DE AYUDAS BIOMECANICAS	245	15	44	56	41	48	41	-	-	-	-	-	-	-	-	-
Supervisión/visión de calzado y plantillas	245	15	44	56	41	48	41	-	-	-	-	-	-	-	-	-
Supervisión/visión de ortesis	-	-	-	-	-	-	-	-	-	-	-	-	-	-	-	-
Supervisión/visión de protesis	-	-	-	-	-	-	-	-	-	-	-	-	-	-	-	-
ELABORACION DE LA EPICRISIS	-	-	-	-	-	-	-	-	-	-	-	-	-	-	-	-
EMISION DE INFORMES	14	1	1	5	3	3	1	-	-	-	-	-	-	-	-	-
Informe Médico (Ley 26842 Art. 24)	14	1	1	5	3	3	1	-	-	-	-	-	-	-	-	-
EMISION DE CERTIFICADOS Y DICTAMEN	8	1	2	2	2	1	-	-	-	-	-	-	-	-	-	-
Certificado Médico de Incapacidad para otorgamiento de pensión de invalidés (D.S. 166-2005-EF)	-	-	-	-	-	-	-	-	-	-	-	-	-	-	-	-
Certificado de Discapacidad - D.S.Nº 003-2000	6	-	1	2	2	1	-	-	-	-	-	-	-	-	-	-
Certificado de Salud - Ley Nº 26842 Art. 13 y 24	2	1	1	-	-	-	-	-	-	-	-	-	-	-	-	-
Dictamen Grado de Invalidez	-	-	-	-	-	-	-	-	-	-	-	-	-	-	-	-
JUNTAS MEDICAS	-	-	-	-	-	-	-	-	-	-	-	-	-	-	-	-

FUENTE: INR - OEI - EE - SISTEMA INR-DIS II

PROGRAMA TRASTORNOS POSTURALES
ATENCIONES EN CONSULTA EXTERNA
INR - 2015

CONSULTA PSICOLOGICA ESPECIALIZADA EN MEDICINA DE REHABILITACION	TOTAL	MES												Progr. Anual	Meta Alcanzada
		Ene	Feb	Mar	Abr	May	Jun	Jul	Ago	Sep	Oct	Nov	Dic		
TOTAL	165	41	31	26	25	42	-	-	-	-	-	-	-		
ESTUDIO PSICOLOGICO INICIAL	158	40	30	25	22	41									
ESTUDIO PSICOLOGICO PARA REHABILITACION PROFESIONAL	1	-	1	-											
REEVALUACION PSICOLOGICA	4	1	-	-	2	1									
EVALUACION PSICOLOGICA (Incluye aplicación de Test - Psicometría)	2	-	-	1	1										
EVOLUCION PSICOLOGICA	-	-	-	-											
TERAPIA FISICA ESPECIALIZADA	TOTAL	MES												Progr. Anual	Meta Alcanzada
TOTAL	10,834	1,844	1,509	1,892	1,808	1,937	1,844	-	-	-	-	-	-		
EVALUACION INICIAL DE TERAPIA FISICA (incluye Aplicación de TEST)	474	88	80	113	93	100									
REEVALUACION DE TERAPIA FISICA	227	48	23	39	67	50									
TERAPIA FISICA INDIVIDUAL	5,923	864	768	1,027	1,016	1,118	1,130								
TERAPIA FISICA GRUPAL (PROCEDIMIENTO TERAPEUTICO EN GRUPO)	4,210	844	638	713	632	669	714								
TERAPIA OCUPACIONAL ESPECIALIZADA	TOTAL	MES												Progr. Anual	Meta Alcanzada
TOTAL	1,813	374	397	198	293	288	263	-	-	-	-	-	-		
EVALUACION INICIAL DE TERAPIA OCUPACIONAL	94	32	17	13	17	15									
REEVALUACION DE TERAPIA OCUPACIONAL	10	1	6	-	2	1									
TERAPIA OCUPACIONAL INDIVIDUAL	1,684	341	352	185	271	272	263								
TERAPIA OCUPACIONAL GRUPAL	25	-	22	-	3										
TERAPIA PSICOLOGICA (PSICOTERAPIA)	TOTAL	MES												Progr. Anual	Meta Alcanzada
TOTAL	482	86	65	75	54	64	138	-	-	-	-	-	-		
TERAPIA PSICOLOGICA (PSICOTERAPIA) INDIVIDUAL	406	71	53	58	50	53	121								
TERAPIA PSICOLOGICA (PSICOTERAPIA) GRUPAL	76	15	12	17	4	11	17								

FUENTE: INR - OEI - EE - SISTEMA INR-DIS II

**PROGRAMA TRASTORNOS POSTURALES
PROCEDIMIENTOS ESPECIALIZADOS
INR - 2015**

PROCEDIMIENTOS MEDICO QUIRURGICOS INVASIVOS	TOTAL	MES												Progr. Anual	Meta Alcanzada	
		Ene	Feb	Mar	Abr	May	Jun	Jul	Ago	Sep	Oct	Nov	Dic			
TOTAL	24	-	-	-	10	7	7	-	-	-	-	-	-	-		
ESTUDIO URODINAMICO	-															
VIBRO ESTIMULACION PENEANA	-															
ESTIMULACION POR BIOFEEDBACK	-															
APLICACIÓN DE FENOL O FENALIZACION	-															
BLOQUEO PARAVERTEBRAL	19				5	7	7									
BLOQUEO CON TOXINA BOTULINICA	-															
BLOQUEO DE PUNTOS GATILLO	1				1											
CIRUGIA MENOR (Debridamiento de piel de espesor total)	-															
CURACION MAYOR (Curación de heridas grandes)	-															
CURACION MENOR (curación de heridas pequeñas)	-															
INFILTRACION INTRAARTICULARES MAYORES	2				2											
INFILTRACION INTRAARTICULARES MENORES	1				1											
INFILTRACION EXTRAARTICULARES	1				1											
ACUPUNTURA	-															
APLICACIÓN DE ELECTROACUPUNTURA	-															
DESGATILLAMIENTO CON AGUJA	-															
PROCEDIMIENTOS MEDICO QUIRURGICAS NO INVASIVOS	TOTAL	MES												Progr. Anual	Meta Alcanzada	
		Ene	Feb	Mar	Abr	May	Jun	Jul	Ago	Sep	Oct	Nov	Dic			
TOTAL	173	16	15	22	48	37	35	-	-	-	-	-	-			
APLICACIÓN DE LASERTERAPIA	173	16	15	22	48	37	35									
CONFECCION Y APLICACIÓN DE FERULA/ BOTA DE YESO	-	-	-	-												
APLICACIÓN DE ELECTROTERAPIA (no manual) INCLUYE TENS (Corriente de Electroestimulación)	-	-	-	-												
DIGITOPUNTURA	-	-	-	-												
REMOCION DE CERUMEN IMPACTADO (Lavado de Oído)	-	-	-	-												
MANIPULACION VERTEBRAL	-	-	-	-												
APLICACIÓN DE SONDA NASOGASTRICA	-	-	-	-												
APLICACIÓN DE SONDA VESICAL	-	-	-	-												

FUENTE: INR - OEI - EE - SISTEMA INR-DIS II

**PROGRAMA TRASTORNOS POSTURALES
APOYO AL CIUDADANO CON DISCAPACIDAD**

INR - 2015

ESTUDIO SOCIAL	TOTAL	MES												Progr. Anual	Meta Alcanzada
		Ene	Feb	Mar	Abr	May	Jun	Jul	Ago	Sep	Oct	Nov	Dic		
TOTAL	99	11	15	13	29	21	10	-	-	-	-	-	-		
Estudio social	88	11	14	10	28	15	10								
Reevaluación social	7	-	1	3	1	2									
Visita domiciliaria	4	-	-	-		4									
APOYO SOCIAL	TOTAL	MES												Progr. Anual	Meta Alcanzada
		Ene	Feb	Mar	Abr	May	Jun	Jul	Ago	Sep	Oct	Nov	Dic		
TOTAL	841	168	164	66	170	147	126	-	-	-	-	-	-		
Búsqueda y Gestión de Recursos (para prótesis, ortesis, sillas de ruedas, audífonos, las Instituciones Educativas)	3	-				2	1								
Coordinación interna	214	44	55	12	32	31	40								
Exoneración	186	38	24	17	46	41	20								
Orientación social	327	71	67	25	61	52	51								
Consejería Familiar	111	15	18	12	31	21	14								
APOYO PARA LA INTEGRACION O REINTEGRACION SOCIAL	TOTAL	MES												Progr. Anual	Meta Alcanzada
		Ene	Feb	Mar	Abr	May	Jun	Jul	Ago	Sep	Oct	Nov	Dic		
TOTAL	-	-	-	-	-	-	-	-	-	-	-	-	-		
Actividad Terapéutica Socio recreativa	-														
Actividad Terapéutica Socio cultural	-														
Actividad Terapéutica Socio Familiar	-														
Apoyo para la Integración Escolar (EBR - EBE)	-														
Apoyo para la Reinserción Escolar	-														
Apoyo para la Inclusión Escolar	-														
Visita escolar	-														
Apoyo para la inserción o Reinserción Laboral (Rehabilitación Profesional)	-	-	-	-	-	-	-	-	-	-	-	-	-		
Evaluación de Rehabilitación profesional	-														
Visita laboral	-														
Orientación Laboral	-														
Apoyo para la Formación laboral	-														
Apoyo para la colocación laboral	-														
Actividad de apoyo para la Rehabilitación Profesional	-	-	-	-	-	-	-	-	-	-	-	-	-		
APOYO POST INTEGRACION O REINTEGRACION	TOTAL	MES												Progr. Anual	Meta Alcanzada
		Ene	Feb	Mar	Abr	May	Jun	Jul	Ago	Sep	Oct	Nov	Dic		
TOTAL	-	-	-	-	-	-	-	-	-	-	-	-	-		
Monitoreo de la Inserción o Reinserción Familiar	-														
Monitoreo de la Inserción o Reinserción Escolar	-														
Monitoreo de la Inserción o Reinserción Laboral	-	-	-	-	-	-	-	-	-	-	-	-	-		
Acompañamiento en el proceso de inducción laboral	-														
Asesoramiento técnico empresarial	-														

FUENTE: INR - OEI - EE - SISTEMA INR-DIS II

PROGRAMA AMPUTADOS Y QUEMADOS
ATENCIONES EN CONSULTA EXTERNA
INR - 2015

CONSULTA MEDICA ESPECIALIZADA EN MEDICINA DE REHABILITACION	TOTAL	MES												Progr. Anual	Meta Alcanzada
		Ene	Feb	Mar	Abr	May	Jun	Jul	Ago	Sep	Oct	Nov	Dic		
TOTAL	470	76	58	112	82	72	70	-	-	-	-	-	-		
ESTUDIO MEDICO INICIAL EN MEDICINA DE REHABILITACION	84	17	10	17	17	14	9	-	-	-	-	-	-		
REEVALUACION MEDICA EN MEDICINA DE REHABILITACION	80	10	15	26	10	13	6	-	-	-	-	-	-		
EVOLUCION MEDICA INICIAL EN MEDICINA DE REHABILITACION (Continuador)	302	49	33	68	54	44	54	-	-	-	-	-	-		
EVALUACION MEDICA DE REHABILITACION PROFESIONAL	-	-	-	-	-	-	-	-	-	-	-	-	-		
ESTUDIO MEDICO PARA DICTAMEN SEGURO COMPLEMENTARIO DE TRABAJO DE RIESGO	-	-	-	-	-	-	-	-	-	-	-	-	-		
ESTUDIO MEDICO PARA DICTAMEN SOAT	-	-	-	-	-	-	-	-	-	-	-	-	-		
EVALUACION MEDICA DE LA INCAPACIDAD DS 166-2005-EF	-	-	-	-	-	-	-	-	-	-	-	-	-		
PERITAJE EN MEDICINA DE REHABILITACION	-	-	-	-	-	-	-	-	-	-	-	-	-		
INTERCONSULTA ESPECIALIZADA EN CONSULTORIO EXTERNO	4	-	-	1	1	1	1	-	-	-	-	-	-		
INTERCONSULTA ESPECIALIZADA EN HOSPITALIZACION	-	-	-	-	-	-	-	-	-	-	-	-	-		
VISITA MEDICA DOMICILIARIA DE SEGUIMIENTO	-	-	-	-	-	-	-	-	-	-	-	-	-		
ACTIVIDADES SANITARIAS ESPECIALIZADA EN MEDICINA DE REHABILITACION	TOTAL	MES												Progr. Anual	Meta Alcanzada
TOTAL	75	-	19	16	9	11	20	-	-	-	-	-	-		
SUPERVISION / REVISION DE AYUDAS BIOMECANICAS	-	-	-	-	-	-	-	-	-	-	-	-	-		
Supervisión/revisión de calzado y plantillas	-	-	-	-	-	-	-	-	-	-	-	-	-		
Supervisión/revisión de ortesis	-	-	-	-	-	-	-	-	-	-	-	-	-		
Supervisión/revisión de protesis	-	-	-	-	-	-	-	-	-	-	-	-	-		
ELABORACION DE LA EPICRISIS	-	-	-	-	-	-	-	-	-	-	-	-	-		
EMISION DE INFORMES	18	-	3	4	1	3	7	-	-	-	-	-	-		
Informe Médico (Ley 26842 Art. 24)	18	-	3	4	1	3	7	-	-	-	-	-	-		
EMISION DE CERTIFICADOS Y DICTAMEN	57	-	16	12	8	8	13	-	-	-	-	-	-		
Certificado Médico de Incapacidad para otorgamiento de pensión de invalidés (D.S. 166-2005-EF)	-	-	-	-	-	-	-	-	-	-	-	-	-		
Certificado de Discapacidad - D.S.Nº 003-2000	57	-	16	12	8	8	13	-	-	-	-	-	-		
Certificado de Salud - Ley Nº 26842 Art. 13 y 24	-	-	-	-	-	-	-	-	-	-	-	-	-		
Dictamen Grado de Invalidez	-	-	-	-	-	-	-	-	-	-	-	-	-		
JUNTAS MEDICAS	-	-	-	-	-	-	-	-	-	-	-	-	-		

FUENTE: INR - OEI - EE - SISTEMA INR-DIS II

PROGRAMA AMPUTADOS Y QUEMADOS
ATENCIONES EN CONSULTA EXTERNA
INR - 2015

CONSULTA PSICOLOGICA ESPECIALIZADA EN MEDICINA DE REHABILITACION	TOTAL	MES												Progr. Anual	Meta Alcanzada
		Ene	Feb	Mar	Abr	May	Jun	Jul	Ago	Sep	Oct	Nov	Dic		
TOTAL	89	18	16	20	12	23	-	-	-	-	-	-	-		
ESTUDIO PSICOLOGICO INICIAL	72	14	12	17	11	18									
ESTUDIO PSICOLOGICO PARA REHABILITACION PROFESIONAL	-	-	-	-											
REEVALUACION PSICOLOGICA	8	2	2	2	1	1									
EVALUACION PSICOLOGICA (Incluye aplicación de Test - Psicometría)	9	2	2	1	-	4									
EVOLUCION PSICOLOGICA	-	-	-	-	-										
TERAPIA FISICA ESPECIALIZADA	TOTAL	MES												Progr. Anual	Meta Alcanzada
		Ene	Feb	Mar	Abr	May	Jun	Jul	Ago	Sep	Oct	Nov	Dic		
TOTAL	2,741	342	333	484	537	520	525	-	-	-	-	-	-		
EVALUACION INICIAL DE TERAPIA FISICA (Incluye Aplicación de TEST)	100	22	20	18	19	21									
REEVALUACION DE TERAPIA FISICA	43	7	6	12	8	10									
TERAPIA FISICA INDIVIDUAL	1,267	142	140	211	246	251	277								
TERAPIA FISICA GRUPAL (PROCEDIMIENTO TERAPEUTICO EN GRUPO)	1,331	171	167	243	264	238	248								
TERAPIA OCUPACIONAL ESPECIALIZADA	TOTAL	MES												Progr. Anual	Meta Alcanzada
		Ene	Feb	Mar	Abr	May	Jun	Jul	Ago	Sep	Oct	Nov	Dic		
TOTAL	731	80	127	35	163	169	157	-	-	-	-	-	-		
EVALUACION INICIAL DE TERAPIA OCUPACIONAL	85	16	23	11	20	14	1								
REEVALUACION DE TERAPIA OCUPACIONAL	16	5	2	3	4	2									
TERAPIA OCUPACIONAL INDIVIDUAL	551	59	94	21	108	123	146								
TERAPIA OCUPACIONAL GRUPAL	79	-	8	-	31	30	10								
TERAPIA PSICOLOGICA (PSICOTERAPIA)	TOTAL	MES												Progr. Anual	Meta Alcanzada
		Ene	Feb	Mar	Abr	May	Jun	Jul	Ago	Sep	Oct	Nov	Dic		
TOTAL	232	29	44	62	35	38	24	-	-	-	-	-	-		
TERAPIA PSICOLOGICA (PSICOTERAPIA) INDIVIDUAL	197	24	38	51	29	33	22								
TERAPIA PSICOLOGICA (PSICOTERAPIA) GRUPAL	35	5	6	11	6	5	2								

FUENTE: INR - OEI - EE - SISTEMA INR-DIS II

**PROGRAMA AMPUTADOS Y QUEMADOS
PROCEDIMIENTOS ESPECIALIZADOS
INR - 2015**

PROCEDIMIENTOS MEDICO QUIRURGICOS INVASIVOS	TOTAL	MES												Progr. Anual	Meta Alcanzada	
		Ene	Feb	Mar	Abr	May	Jun	Jul	Ago	Sep	Oct	Nov	Dic			
TOTAL	-	-	-	-	-	-	-	-	-	-	-	-	-	-	-	-
ESTUDIO URODINAMICO	-															
VIBRO ESTIMULACION PENEANA	-															
ESTIMULACION POR BIOFEEDBACK	-															
APLICACIÓN DE FENOL O FENALIZACION	-															
BLOQUEO PARAVERTEBRAL	-															
BLOQUEO CON TOXINA BOTULINICA	-															
BLOQUEO DE PUNTOS GATILLO	-															
CIRUGIA MENOR (Debridamiento de piel de espesor total)	-															
CURACION MAYOR (Curación de heridas grandes)	-															
CURACION MENOR (curación de heridas pequeñas)	-															
INFILTRACION INTRAARTICULARES MAYORES	-															
INFILTRACION INTRAARTICULARES MENORES	-															
INFILTRACION EXTRAARTICULARES	-															
ACUPUNTURA	-															
APLICACIÓN DE ELECTROACUPUNTURA	-															
DESGATILLAMIENTO CON AGUJA	-															
PROCEDIMIENTOS MEDICO QUIRURGICAS NO INVASIVOS	TOTAL	MES												Progr. Anual	Meta Alcanzada	
TOTAL	5	5	-	-	-	-	-	-	-	-	-	-	-	-	-	-
APLICACIÓN DE LASERTERAPIA	5	5	-	-	-	-	-	-	-	-	-	-	-	-	-	-
CONFECCION Y APLICACIÓN DE FERULA/ BOTA DE YESO	-	-	-	-												
APLICACIÓN DE ELECTROTERAPIA (no manual) INCLUYE TENS (Corriente de Electroestimulación)	-	-	-	-												
DIGITOPUNTURA	-	-	-	-												
REMOCION DE CERUMEN IMPACTADO (Lavado de Oído)	-	-	-	-												
MANIPULACION VERTEBRAL	-	-	-	-												
APLICACIÓN DE Sonda NASOGASTRICA	-	-	-	-												
APLICACIÓN DE Sonda VESICAL	-	-	-	-												

FUENTE: INR - OEI - EE - SISTEMA INR-DIS II

PROGRAMA AMPUTADOS Y QUEMADOS
APOYO AL CIUDADANO CON DISCAPACIDAD
INR - 2015

ESTUDIO SOCIAL	TOTAL	MES												Progr. Anual	Meta Alcanzada
		Ene	Feb	Mar	Abr	May	Jun	Jul	Ago	Sep	Oct	Nov	Dic		
TOTAL	160	28	25	33	28	27	19	-	-	-	-	-	-		
Estudio social	90	18	12	19	15	16	10								
Reevaluación social	53	10	13	14	6	7	3								
Visita domiciliaria	17	-	-	-	7	4	6								
APOYO SOCIAL	TOTAL	MES												Progr. Anual	Meta Alcanzada
		Ene	Feb	Mar	Abr	May	Jun	Jul	Ago	Sep	Oct	Nov	Dic		
TOTAL	1,551	198	246	262	308	258	279	-	-	-	-	-	-		
Búsqueda y Gestión de Recursos (para prótesis, ortesis, sillas de ruedas, audifonos, las Instituciones Educativas)	76	5	13	14	20	14	10								
Coordinación interna	436	46	87	67	85	67	84								
Exoneración	304	44	41	66	58	54	41								
Orientación social	568	73	78	81	116	95	125								
Consejería Familiar	167	30	27	34	29	28	19								
APOYO PARA LA INTEGRACION O REINTEGRACION SOCIAL	TOTAL	MES												Progr. Anual	Meta Alcanzada
		Ene	Feb	Mar	Abr	May	Jun	Jul	Ago	Sep	Oct	Nov	Dic		
TOTAL	1	-	-	-	-	-	1	-	-	-	-	-	-		
Actividad Terapéutica Socio recreativa	-														
Actividad Terapéutica Socio cultural	-														
Actividad Terapéutica Socio Familiar	-														
Apoyo para la Integración Escolar (EBR - EBE)	-														
Apoyo para la Reinserción Escolar	-														
Apoyo para la Inclusión Escolar	-														
Visita escolar	-														
Apoyo para la inserción o Reinserción Laboral (Rehabilitación Profesional)	1	-	-	-	-	-	1	-	-	-	-	-	-		
Evaluación de Rehabilitación profesional	-														
Visita laboral	-														
Orientación Laboral	-														
Apoyo para la Formación laboral	-														
Apoyo para la colocación laboral	1						1								
Actividad de apoyo para la Rehabilitación Profesional	-														
APOYO POST INTEGRACION O REINTEGRACION	TOTAL	MES												Progr. Anual	Meta Alcanzada
		Ene	Feb	Mar	Abr	May	Jun	Jul	Ago	Sep	Oct	Nov	Dic		
TOTAL	-	-	-	-	-	-	-	-	-	-	-	-	-		
Monitoreo de la Inserción o Reinserción Familiar	-														
Monitoreo de la Inserción o Reinserción Escolar	-														
Monitoreo de la Inserción o Reinserción Laboral	-	-	-	-	-	-	-	-	-	-	-	-	-		
Acompañamiento en el proceso de inducción laboral	-														
Asesoramiento técnico empresarial	-														

FUENTE: INR - OEI - EE - SISTEMA INR-DIS II



PERÚ

Ministerio
de Salud

Instituto de Gestión
de Servicios de Salud

Instituto Nacional de Rehabilitación
"Dra. Adriana Rebaza Flores"
Amistad Perú - Japón

PRODUCCIÓN SEGUN CATÁLOGO

SOAT / SCTR

OFICINA DE ESTADÍSTICA E INFORMÁ

<http://www.inr.gob.pe/home/pages/verPagi>

SEGURO OBLIGATORIO DE ACCIDENTES DE TRANSITO / SEGURO COMPLEMENTARIO DE TRABAJO DE RIESGO
ATENCIONES EN CONSULTA EXTERNA
INR - 2015

CONSULTA PSICOLOGICA ESPECIALIZADA EN MEDICINA DE REHABILITACION	TOTAL	MES												Progr. Anual	Meta Alcanzada	
		Ene	Feb	Mar	Abr	May	Jun	Jul	Ago	Sep	Oct	Nov	Dic			
TOTAL	1	-	-	-	-	1	-	-	-	-	-	-	-	-	-	-
ESTUDIO PSICOLOGICO INICIAL	1					1										
ESTUDIO PSICOLOGICO PARA REHABILITACION PROFESIONAL	-															
REEVALUACION PSICOLOGICA	-															
EVALUACION PSICOLOGICA (Incluye aplicación de Test - Psicometría)	-															
EVOLUCION PSICOLOGICA	-															

FUENTE: INR - OEI - EE - SISTEMA INR-DIS II

SEGURO OBLIGATORIO DE ACCIDENTES DE TRANSITO / SEGURO COMPLEMENTARIO DE TRABAJO DE RIESGO
APOYO A LA REHABILITACION FISICA
INR - 2015

TERAPIA FISICA ESPECIALIZADA	TOTAL	MES												Progr. Anual	Meta Alcanzada	
		Ene	Feb	Mar	Abr	May	Jun	Jul	Ago	Sep	Oct	Nov	Dic			
TOTAL	18	2	5	1	6	3	1	-	-	-	-	-	-	-	-	-
EVALUACION INICIAL DE TERAPIA FISICA (Incluye Aplicación de TEST)	17	2	5	1	6	3										
REEVALUACION DE TERAPIA FISICA	-	-	-	-												
TERAPIA FISICA INDIVIDUAL	1	-	-	-			1									
TERAPIA FISICA GRUPAL (PROCEDIMIENTO TERAPEUTICO EN GRUPO)	-	-	-	-												

FUENTE: INR - OEI - EE - SISTEMA INR-DIS II

**SEGURO OBLIGATORIO DE ACCIDENTES DE TRANSITO / SEGURO COMPLEMENTARIO DE TRABAJO DE RIESGO
APOYO A LA REHABILITACION FISICA
INR - 2015**

TERAPIA OCUPACIONAL ESPECIALIZADA	TOTAL	MES												Progr. Anual	Meta Alcanzada	
		Ene	Feb	Mar	Abr	May	Jun	Jul	Ago	Sep	Oct	Nov	Dic			
TOTAL	99	26	8	2	37	23	3	-	-	-	-	-	-	-		
EVALUACION INICIAL DE TERAPIA OCUPACIONAL	96	26	8	2	37	23										
REEVALUACION DE TERAPIA OCUPACIONAL	-	-	-	-												
TERAPIA OCUPACIONAL INDIVIDUAL	3	-	-	-			3									
TERAPIA OCUPACIONAL GRUPAL	-	-	-	-												

FUENTE: INR - OEI - EE - SISTEMA INR-DIS II

**SEGURO OBLIGATORIO DE ACCIDENTES DE TRANSITO / SEGURO COMPLEMENTARIO DE TRABAJO DE RIESGO
APOYO A LA REHABILITACION FISICA
INR - 2015**

TERAPIA PSICOLOGICA (PSICOTERAPIA)	TOTAL	MES												Progr. Anual	Meta Alcanzada	
		Ene	Feb	Mar	Abr	May	Jun	Jul	Ago	Sep	Oct	Nov	Dic			
TOTAL	-	-	-	-	-	-	-	-	-	-	-	-	-	-		
TERAPIA PSICOLOGICA (PSICOTERAPIA) INDIVIDUAL	-															
TERAPIA PSICOLOGICA (PSICOTERAPIA) GRUPAL	-															



PERÚ

Ministerio
de Salud

Instituto de Gestión
de Servicios de Salud

Instituto Nacional de Rehabilitación
"Dra. Adriana Rebaza Flores"
Amistad Perú - Japón

PRODUCCIÓN SEGUN CATÁLOGO

***DEPARTAMENTO DE INVESTIGACIÓN, DOCENCIA Y
REHABILITACIÓN EN LA UNIDAD MOTORA Y DOLOR***

OFICINA DE ESTADÍSTICA E INFORMÁ

<http://www.inr.gob.pe/home/pages/verPagi>

DEPARTAMENTO DE INVESTIGACION, DOCENCIA Y REHABILITACION INTEGRAL EN LA UNIDAD MOTORA Y DOLOR
ATENCIONES EN CONSULTA EXTERNA
INR - 2015

CONSULTA MEDICA ESPECIALIZADA EN MEDICINA DE REHABILITACION	TOTAL	MES												Progr. Anual	Meta Alcanzada
		Ene	Feb	Mar	Abr	May	Jun	Jul	Ago	Sep	Oct	Nov	Dic		
TOTAL	5,076	866	787	914	831	776	902	-	-	-	-	-	-		
ESTUDIO MEDICO INICIAL EN MEDICINA DE REHABILITACION	1,227	181	203	241	211	180	211	-	-	-	-	-	-		
REEVALUACION MEDICA EN MEDICINA DE REHABILITACION	283	53	45	48	53	41	43	-	-	-	-	-	-		
EVOLUCION MEDICA INICIAL EN MEDICINA DE REHABILITACION (Continuador)	3,488	623	524	614	556	541	630	-	-	-	-	-	-		
EVALUACION MEDICA DE REHABILITACION PROFESIONAL	-	-	-	-	-	-	-	-	-	-	-	-	-		
ESTUDIO MEDICO PARA DICTAMEN SEGURO COMPLEMENTARIO DE TRABAJO DE RIESGO	-	-	-	-	-	-	-	-	-	-	-	-	-		
ESTUDIO MEDICO PARA DICTAMEN SOAT	-	-	-	-	-	-	-	-	-	-	-	-	-		
EVALUACION MEDICA DE LA INCAPACIDAD DS 166-2005-EF	1	1	-	-	-	-	-	-	-	-	-	-	-		
PERITAJE EN MEDICINA DE REHABILITACION	-	-	-	-	-	-	-	-	-	-	-	-	-		
INTERCONSULTA ESPECIALIZADA EN CONSULTORIO EXTERNO	77	8	15	11	11	14	18	-	-	-	-	-	-		
INTERCONSULTA ESPECIALIZADA EN HOSPITALIZACION	-	-	-	-	-	-	-	-	-	-	-	-	-		
VISITA MEDICA DOMICILIARIA DE SEGUIMIENTO	-	-	-	-	-	-	-	-	-	-	-	-	-		
ACTIVIDADES SANITARIAS ESPECIALIZADA EN MEDICINA DE REHABILITACION	TOTAL	MES												Progr. Anual	Meta Alcanzada
		Ene	Feb	Mar	Abr	May	Jun	Jul	Ago	Sep	Oct	Nov	Dic		
TOTAL	69	5	4	10	24	11	15	-	-	-	-	-	-		
SUPERVISION / REVISION DE AYUDAS BIOMECANICAS	27	4	3	10	4	3	3	-	-	-	-	-	-		
Supervisión/revisión de calzado y plantillas	21	3	3	7	4	2	2								
Supervisión/revisión de ortesis	6	1	-	3	-	1	1								
Supervisión/revisión de prótesis	-	-	-	-	-	-	-								
ELABORACION DE LA EPICRISIS	-	-	-	-	-	-	-	-	-	-	-	-	-		
EMISION DE INFORMES	31	1	1	-	16	7	6	-	-	-	-	-	-		
Informe Médico (Ley 26842 Art. 24)	31	1	1	-	16	7	6								
EMISION DE CERTIFICADOS Y DICTAMEN	11	-	-	-	4	1	6	-	-	-	-	-	-		
Certificado Médico de Incapacidad para otorgamiento de pensión de invalidés (D.S. 166-2005-EF)	-	-	-	-	-	-	-								
Certificado de Discapacidad - D.S. Nº 003-2000	9	-	-	-	2	1	6								
Certificado de Salud - Ley Nº 26842 Art. 13 y 24	2	-	-	-	2	-	-								
Dictamen Grado de Invalidez	-	-	-	-	-	-	-								
JUNTAS MEDICAS	-	-	-	-	-	-	-	-	-	-	-	-	-		

FUENTE: INR - OEI - EE - SISTEMA INR-DIS II

DEPARTAMENTO DE INVESTIGACION, DOCENCIA Y REHABILITACION INTEGRAL EN LA UNIDAD MOTORA Y DOLOR
ATENCIONES EN CONSULTA EXTERNA
INR - 2015

CONSULTA PSICOLOGICA ESPECIALIZADA EN MEDICINA DE REHABILITACION	TOTAL	MES												Progr. Anual	Meta Alcanzada	
		Ene	Feb	Mar	Abr	May	Jun	Jul	Ago	Sep	Oct	Nov	Dic			
TOTAL	729	135	126	171	147	102	48	-	-	-	-	-	-			
-	-															
ESTUDIO PSICOLOGICO INICIAL	675	121	118	160	137	94	45									
ESTUDIO PSICOLOGICO PARA REHABILITACION PROFESIONAL	-	-	-	-												
REEVALUACION PSICOLOGICA	48	8	8	11	10	8	3									
EVALUACION PSICOLOGICA (Incluye aplicación de Test - Psicometría)	6	6	-	-	-											
EVOLUCION PSICOLOGICA	-	-	-	-	-											
<hr/>																
TERAPIA FISICA ESPECIALIZADA	TOTAL	MES												Progr. Anual	Meta Alcanzada	
		Ene	Feb	Mar	Abr	May	Jun	Jul	Ago	Sep	Oct	Nov	Dic			
TOTAL	23,651	3,422	3,695	4,182	4,145	4,112	4,095	-	-	-	-	-	-			
-	-															
EVALUACION INICIAL DE TERAPIA FISICA (Incluye Aplicación de TEST)	703	48	41	126	216	206	66									
REEVALUACION DE TERAPIA FISICA	96	17	11	26	19	18	5									
TERAPIA FISICA INDIVIDUAL	17,998	2,640	2,814	3,172	3,144	3,101	3,127									
TERAPIA FISICA GRUPAL (PROCEDIMIENTO TERAPEUTICO EN GRUPO)	4,854	717	829	858	766	787	897									
<hr/>																
TERAPIA OCUPACIONAL ESPECIALIZADA	TOTAL	MES												Progr. Anual	Meta Alcanzada	
		Ene	Feb	Mar	Abr	May	Jun	Jul	Ago	Sep	Oct	Nov	Dic			
TOTAL	1,296	228	267	207	243	258	93	-	-	-	-	-	-			
-	-															
EVALUACION INICIAL DE TERAPIA OCUPACIONAL	162	42	30	30	27	33										
REEVALUACION DE TERAPIA OCUPACIONAL	2	1	-	-	1											
TERAPIA OCUPACIONAL INDIVIDUAL	1,035	153	213	174	192	210	93									
TERAPIA OCUPACIONAL GRUPAL	97	32	24	3	23	15										
<hr/>																
TERAPIA PSICOLOGICA (PSICOTERAPIA)	TOTAL	MES												Progr. Anual	Meta Alcanzada	
		Ene	Feb	Mar	Abr	May	Jun	Jul	Ago	Sep	Oct	Nov	Dic			
TOTAL	1,286	232	188	224	213	143	286	-	-	-	-	-	-			
-	-															
TERAPIA PSICOLOGICA (PSICOTERAPIA) INDIVIDUAL	980	172	128	164	149	118	249									
TERAPIA PSICOLOGICA (PSICOTERAPIA) GRUPAL	306	60	60	60	64	25	37									

DEPARTAMENTO DE INVESTIGACION, DOCENCIA Y REHABILITACION INTEGRAL EN LA UNIDAD MOTORA Y DOLOR
PROCEDIMIENTOS ESPECIALIZADOS
INR - 2015

PROCEDIMIENTOS MEDICO QUIRURGICOS INVASIVOS	TOTAL	MES												Progr. Anual	Meta Alcanzada
		Ene	Feb	Mar	Abr	May	Jun	Jul	Ago	Sep	Oct	Nov	Dic		
TOTAL	1,217	201	177	204	194	237	204	-	-	-	-	-	-		
ESTUDIO URODINAMICO	-	-	-	-											
VIBRO ESTIMULACION PENEANA	-	-	-	-											
ESTIMULACION POR BIOFEEDBACK	-	-		-											
APLICACIÓN DE FENOL O FENALIZACION	-	-	-	-											
BLOQUEO PARAVERTEBRAL	209	32	40	35	32	34	36								
BLOQUEO CON TOXINA BOTULINICA	1	-	1	-	-										
BLOQUEO DE PUNTOS GATILLO	6	-	2	3			1								
CIRUGIA MENOR (Debridamiento de piel de espesor total)	-	-	-	-											
CURACION MAYOR (Curación de heridas grandes)	-	-	-	-											
CURACION MENOR (curación de heridas pequeñas)	1	-	-	-	1										
INFILTRACION INTRAARTICULARES MAYORES	167	36	27	29	23	24	28								
INFILTRACION INTRAARTICULARES MENORES	21	1	4	6	3	4	3								
INFILTRACION EXTRAARTICULARES	139	12	21	32	23	32	19								
ACUPUNTURA	436	60	44	61	87	104	80								
APLICACIÓN DE ELECTROACUPUNTURA	1	-	1	-	-										
DESGATILLAMIENTO CON AGUJA	236	60	37	38	25	39	37								
PROCEDIMIENTOS MEDICO QUIRURGICAS NO INVASIVOS	TOTAL	MES												Progr. Anual	Meta Alcanzada
		Ene	Feb	Mar	Abr	May	Jun	Jul	Ago	Sep	Oct	Nov	Dic		
TOTAL	4,080	769	548	663	662	805	633	-	-	-	-	-	-		
APLICACIÓN DE LASERTERAPIA	3,692	686	493	634	607	721	551								
CONFECCION Y APLICACIÓN DE FERULA/ BOTA DE YESO	1	-	-	-			1								
APLICACIÓN DE ELECTROTHERAPIA (no manual) INCLUYE TENS (Corriente de Electroestimulación)	365	81	53	27	51	80	73								
DIGITOPUNTURA	8	1	-	-	1		6								
REMOCION DE CERUMEN IMPACTADO (Lavado de Oído)	-	-	-	-											
MANIPULACION VERTEBRAL	14	1	2	2	3	4	2								
APLICACIÓN DE SONDA NASOGASTRICA	-	-	-	-											
APLICACIÓN DE SONDA VESICAL	-	-	-	-											

FUENTE: INR - OEI - EE - SISTEMA INR-DIS II

DEPARTAMENTO DE INVESTIGACION, DOCENCIA Y REHABILITACION INTEGRAL EN LA UNIDAD MOTORA Y DOLOR
APOYO AL CIUDADANO CON DISCAPACIDAD
INR - 2015

ESTUDIO SOCIAL	TOTAL	MES												Progr. Anual	Meta Alcanzada
		Ene	Feb	Mar	Abr	May	Jun	Jul	Ago	Sep	Oct	Nov	Dic		
TOTAL	97	10	16	25	22	9	15	-	-	-	-	-	-		
Estudio social	95	10	16	24	22	9	14								
Reevaluación social	1	-	-	1	-										
Visita domiciliaria	1	-	-	-			1								
APOYO SOCIAL	TOTAL	MES												Progr. Anual	Meta Alcanzada
		Ene	Feb	Mar	Abr	May	Jun	Jul	Ago	Sep	Oct	Nov	Dic		
TOTAL	1,478	195	385	333	295	108	162	-	-	-	-	-	-		
Búsqueda y Gestión de Recursos (para prótesis, ortesis, sillas de ruedas, audífonos, las Instituciones Educativas)	65	2	25	16	15	5	2								
Coordinación interna	523	72	132	107	114	29	69								
Exoneración	120	15	33	26	18	16	12								
Orientación social	665	96	177	157	126	45	64								
Consejería Familiar	105	10	18	27	22	13	15								
APOYO PARA LA INTEGRACION O REINTEGRACION SOCIAL	TOTAL	MES												Progr. Anual	Meta Alcanzada
		Ene	Feb	Mar	Abr	May	Jun	Jul	Ago	Sep	Oct	Nov	Dic		
TOTAL	14	12	1	1	-	-	-	-	-	-	-	-	-		
Actividad Terapéutica Socio recreativa	1	-	-	1	-										
Actividad Terapéutica Socio cultural	-	-	-	-											
Actividad Terapéutica Socio Familiar	-	-	-	-											
Apoyo para la Integración Escolar (EBR - EBE)	-	-	-	-											
Apoyo para la Reinserción Escolar	-	-	-	-											
Apoyo para la Inclusión Escolar	-	-	-	-											
Visita escolar	-	-	-	-											
Apoyo para la inserción o Reinserción Laboral (Rehabilitación Profesional)	13	12	1	-	-	-	-	-	-	-	-	-	-		
Evaluación de Rehabilitación profesional	-	-	-	-											
Visita laboral	-	-	-	-											
Orientación Laboral	7	6	1	-	-										
Apoyo para la Formación laboral	6	6	-	-	-										
Apoyo para la colocación laboral	-	-	-	-											
Actividad de apoyo para la Rehabilitación Profesional	-	-	-	-	-	-	-	-	-	-	-	-	-		
APOYO POST INTEGRACION O REINTEGRACION	TOTAL	MES												Progr. Anual	Meta Alcanzada
		Ene	Feb	Mar	Abr	May	Jun	Jul	Ago	Sep	Oct	Nov	Dic		
TOTAL	-	-	-	-	-	-	-	-	-	-	-	-	-		
Monitoreo de la Inserción o Reinserción Familiar	-														
Monitoreo de la Inserción o Reinserción Escolar	-														
Monitoreo de la Inserción o Reinserción Laboral	-	-	-	-	-	-	-	-	-	-	-	-	-		
Acompañamiento en el proceso de inducción laboral	-														
Asesoramiento técnico empresarial	-														

FUENTE: INR - OEI - EE - SISTEMA INR-DIS II



PERÚ

Ministerio
de Salud

Instituto de Gestión
de Servicios de Salud

Instituto Nacional de Rehabilitación
"Dra. Adriana Rebaza Flores"
Amistad Perú - Japón

PRODUCCIÓN SEGUN CATÁLOGO

***DEPARTAMENTO DE INVESTIGACIÓN, DOCENCIA Y
REHABILITACIÓN EN LAS LESIONES MEDULARES***

OFICINA DE ESTADÍSTICA E INFORMÁ

<http://www.inr.gob.pe/home/pages/verPagi>

DEPARTAMENTO DE INVESTIGACION, DOCENCIA Y REHABILITACION INTEGRAL EN LAS LESIONES MEDULARES
ATENCIONES EN CONSULTA EXTERNA
INR - 2015

CONSULTA MEDICA ESPECIALIZADA EN MEDICINA DE REHABILITACION	TOTAL	MES												Progr. Anual	Meta Alcanzada
		Ene	Feb	Mar	Abr	May	Jun	Jul	Ago	Sep	Oct	Nov	Dic		
TOTAL	799	140	124	137	141	128	129	-	-	-	-	-	-		
ESTUDIO MEDICO INICIAL EN MEDICINA DE REHABILITACION	199	28	32	38	34	38	29	-	-	-	-	-	-		
REEVALUACION MEDICA EN MEDICINA DE REHABILITACION	111	20	17	21	21	18	14	-	-	-	-	-	-		
EVOLUCION MEDICA INICIAL EN MEDICINA DE REHABILITACION (Continuador)	480	91	72	78	85	70	84	-	-	-	-	-	-		
EVALUACION MEDICA DE REHABILITACION PROFESIONAL	-	-	-	-	-	-	-	-	-	-	-	-	-		
ESTUDIO MEDICO PARA DICTAMEN SEGURO COMPLEMENTARIO DE TRABAJO DE RIESGO	-	-	-	-	-	-	-	-	-	-	-	-	-		
ESTUDIO MEDICO PARA DICTAMEN SOAT	-	-	-	-	-	-	-	-	-	-	-	-	-		
EVALUACION MEDICA DE LA INCAPACIDAD DS 166-2005-EF	-	-	-	-	-	-	-	-	-	-	-	-	-		
PERITAJE EN MEDICINA DE REHABILITACION	-	-	-	-	-	-	-	-	-	-	-	-	-		
INTERCONSULTA ESPECIALIZADA EN CONSULTORIO EXTERNO	9	1	3	-	1	2	2	-	-	-	-	-	-		
INTERCONSULTA ESPECIALIZADA EN HOSPITALIZACION	-	-	-	-	-	-	-	-	-	-	-	-	-		
VISITA MEDICA DOMICILIARIA DE SEGUIMIENTO	-	-	-	-	-	-	-	-	-	-	-	-	-		
ACTIVIDADES SANITARIAS ESPECIALIZADA EN MEDICINA DE REHABILITACION	TOTAL	MES												Progr. Anual	Meta Alcanzada
		Ene	Feb	Mar	Abr	May	Jun	Jul	Ago	Sep	Oct	Nov	Dic		
TOTAL	86	19	14	14	14	11	14	-	-	-	-	-	-		
SUPERVISION / REVISION DE AYUDAS BIOMECANICAS	-	-	-	-	-	-	-	-	-	-	-	-	-		
Supervisión/revisión de calzado y plantillas	-	-	-	-	-	-	-	-	-	-	-	-	-		
Supervisión/revisión de ortesis	-	-	-	-	-	-	-	-	-	-	-	-	-		
Supervisión/revisión de prótesis	-	-	-	-	-	-	-	-	-	-	-	-	-		
ELABORACION DE LA EPICRISIS	1	1	-	-	-	-	-	-	-	-	-	-	-		
EMISION DE INFORMES	34	9	6	6	5	4	4	-	-	-	-	-	-		
Informe Médico (Ley 26842 Art. 24)	34	9	6	6	5	4	4	-	-	-	-	-	-		
EMISION DE CERTIFICADOS Y DICTAMEN	51	9	8	8	9	7	10	-	-	-	-	-	-		
Certificado Médico de Incapacidad para otorgamiento de pensión de invalidés (D.S. 166-2005-EF)	-	-	-	-	-	-	-	-	-	-	-	-	-		
Certificado de Discapacidad - D.S. Nº 003-2000	41	6	6	8	7	6	8	-	-	-	-	-	-		
Certificado de Salud - Ley Nº 26842 Art. 13 y 24	10	3	2	-	2	1	2	-	-	-	-	-	-		
Dictamen Grado de Invalidez	-	-	-	-	-	-	-	-	-	-	-	-	-		
JUNTAS MEDICAS	-	-	-	-	-	-	-	-	-	-	-	-	-		

FUENTE: INR - OEI - EE - SISTEMA INR-DIS II

DEPARTAMENTO DE INVESTIGACION, DOCENCIA Y REHABILITACION INTEGRAL EN LAS LESIONES MEDULARES
ATENCIONES EN CONSULTA EXTERNA
INR - 2015

CONSULTA PSICOLOGICA ESPECIALIZADA EN MEDICINA DE REHABILITACION	TOTAL	MES												Progr. Anual	Meta Alcanzada
		Ene	Feb	Mar	Abr	May	Jun	Jul	Ago	Sep	Oct	Nov	Dic		
TOTAL	279	41	47	48	69	64	10	-	-	-	-	-	-		
-	-														
ESTUDIO PSICOLOGICO INICIAL	81	12	15	17	22	13	2								
ESTUDIO PSICOLOGICO PARA REHABILITACION PROFESIONAL	39	6	5	8	6	12	2								
REEVALUACION PSICOLOGICA	39	7	14	6	5	5	2								
EVALUACION PSICOLOGICA (Incluye aplicación de Test - Psicometría)	19	1	-	5	7	6									
EVOLUCION PSICOLOGICA	101	15	13	12	29	28	4								
<hr/>															
TERAPIA FISICA ESPECIALIZADA	TOTAL	MES												Progr. Anual	Meta Alcanzada
		Ene	Feb	Mar	Abr	May	Jun	Jul	Ago	Sep	Oct	Nov	Dic		
TOTAL	9,670	1,314	1,574	1,638	1,636	1,698	1,810	-	-	-	-	-	-		
-	-														
EVALUACION INICIAL DE TERAPIA FISICA (incluye Aplicación de TEST)	70	9	18	13	14	11	5								
REEVALUACION DE TERAPIA FISICA	64	6	6	8	13	29	2								
TERAPIA FISICA INDIVIDUAL	3,700	513	589	619	663	604	712								
TERAPIA FISICA GRUPAL (PROCEDIMIENTO TERAPEUTICO EN GRUPO)	5,836	786	961	998	946	1,054	1,091								
<hr/>															
TERAPIA OCUPACIONAL ESPECIALIZADA	TOTAL	MES												Progr. Anual	Meta Alcanzada
		Ene	Feb	Mar	Abr	May	Jun	Jul	Ago	Sep	Oct	Nov	Dic		
TOTAL	3,589	424	537	611	671	658	688	-	-	-	-	-	-		
-	-														
EVALUACION INICIAL DE TERAPIA OCUPACIONAL	59	5	10	14	9	9	12								
REEVALUACION DE TERAPIA OCUPACIONAL	21	3	4	2	10	2									
TERAPIA OCUPACIONAL INDIVIDUAL	3,439	414	521	580	617	640	667								
TERAPIA OCUPACIONAL GRUPAL	70	2	2	15	35	7	9								
<hr/>															
TERAPIA PSICOLOGICA (PSICOTERAPIA)	TOTAL	MES												Progr. Anual	Meta Alcanzada
		Ene	Feb	Mar	Abr	May	Jun	Jul	Ago	Sep	Oct	Nov	Dic		
TOTAL	1,026	166	146	163	191	189	171	-	-	-	-	-	-		
-	-														
TERAPIA PSICOLOGICA (PSICOTERAPIA) INDIVIDUAL	814	137	117	130	138	141	151								
TERAPIA PSICOLOGICA (PSICOTERAPIA) GRUPAL	212	29	29	33	53	48	20								

FUENTE: INR - OEI - EE - SISTEMA INR-DIS II

DEPARTAMENTO DE INVESTIGACION, DOCENCIA Y REHABILITACION INTEGRAL EN LAS LESIONES MEDULARES

PROCEDIMIENTOS ESPECIALIZADOS

INR - 2015

PROCEDIMIENTOS MEDICO QUIRURGICOS INVASIVOS	TOTAL	MES												Progr. Anual	Meta Alcanzada
		Ene	Feb	Mar	Abr	May	Jun	Jul	Ago	Sep	Oct	Nov	Dic		
TOTAL	131	30	20	14	22	25	20	-	-	-	-	-	-		
ESTUDIO URODINAMICO	24	6	4	4	1	4	5								
VIBRO ESTIMULACION PENEANA	-	-	-	-											
ESTIMULACION POR BIOFEEDBACK	-	-	-	-											
APLICACION DE FENOL O FENALIZACION	-	-	-	-											
BLOQUEO PARAVERTEBRAL	-	-	-	-											
BLOQUEO CON TOXINA BOTULINICA	-	-	-	-											
BLOQUEO DE PUNTOS GATILLO	-	-	-	-											
CIRUGIA MENOR (Debridamiento de piel de espesor total)	-	-	-	-											
CURACION MAYOR (Curación de heridas grandes)	54	8	7	3	14	15	7								
CURACION MENOR (curación de heridas pequeñas)	53	16	9	7	7	6	8								
INFILTRACION INTRAARTICULARES MAYORES	-	-	-	-											
INFILTRACION INTRAARTICULARES MENORES	-	-	-	-											
INFILTRACION EXTRAARTICULARES	-	-	-	-											
ACUPUNTURA	-	-	-	-											
APLICACION DE ELECTROACUPUNTURA	-	-	-	-											
DESGATILLAMIENTO CON AGUJA	-	-	-	-											
PROCEDIMIENTOS MEDICO QUIRURGICAS NO INVASIVOS	TOTAL	MES												Progr. Anual	Meta Alcanzada
TOTAL	-	-	-	-	-	-	-	-	-	-	-	-	-		
APLICACION DE LASERTERAPIA	-														
CONFECCION Y APLICACION DE FERULA/ BOTA DE YESO	-														
APLICACION DE ELECTROTERAPIA (no manual) INCLUYE TENS (Corriente de Electroestimulación)	-														
DIGITOPUNTURA	-														
REMOCION DE CERUMEN IMPACTADO (Lavado de Oído)	-														
MANIPULACION VERTEBRAL	-														
APLICACION DE SONDA NASOGASTRICA	-														
APLICACION DE SONDA VESICAL	-														

FUENTE: INR - OEI - EE - SISTEMA INR-DIS II

DEPARTAMENTO DE INVESTIGACION, DOCENCIA Y REHABILITACION INTEGRAL EN LAS LESIONES MEDULARES

APOYO AL CIUDADANO CON DISCAPACIDAD

INR - 2015

ESTUDIO SOCIAL	TOTAL	MES												Progr. Anual	Meta Alcanzada
		Ene	Feb	Mar	Abr	May	Jun	Jul	Ago	Sep	Oct	Nov	Dic		
TOTAL	158	20	33	24	27	19	35	-	-	-	-	-	-		
Estudio social	100	13	21	13	19	12	22								
Reevaluación social	46	7	12	11	8	3	5								
Visita domiciliaria	12	-	-	-		4	8								
APOYO SOCIAL	TOTAL	MES												Progr. Anual	Meta Alcanzada
TOTAL	2,174	250	380	426	407	348	363	-	-	-	-	-	-		
Búsqueda y Gestión de Recursos (para prótesis, ortesis, sillas de ruedas, audifonos, las Instituciones Educativas)	53	3	8	7	17	8	10								
Coordinación interna	630	37	88	97	151	141	116								
Exoneración	68	-	14	8	27	6	13								
Orientación social	1,408	208	264	310	210	192	224								
Consejería Familiar	15	2	6	4	2	1									
APOYO PARA LA INTEGRACION O REINTEGRACION SOCIAL	TOTAL	MES												Progr. Anual	Meta Alcanzada
TOTAL	100	13	10	19	32	7	19	-	-	-	-	-	-		
Actividad Terapéutica Socio recreativa	3	-	-	1	-	1	1								
Actividad Terapéutica Socio cultural	-	-	-	-											
Actividad Terapéutica Socio Familiar	-	-	-	-											
Apoyo para la Integración Escolar (EBR - EBE)	-	-	-	-											
Apoyo para la Reinserción Escolar	-	-	-	-											
Apoyo para la Inclusión Escolar	-	-	-	-											
Visita escolar	-	-	-	-											
Apoyo para la inserción o Reinserción Laboral (Rehabilitación Profesional)	97	13	10	18	32	6	18	-	-	-	-	-	-		
Evaluación de Rehabilitación profesional	33	4	2	7	11	2	7								
Visita laboral	3	-	1	-	-		2								
Orientación Laboral	40	4	2	9	13	3	9								
Apoyo para la Formación laboral	20	5	4	2	8	1									
Apoyo para la colocación laboral	1	-	1	-	-										
Actividad de apoyo para la Rehabilitación Profesional	-	-	-	-	-	-	-	-	-	-	-	-	-		
APOYO POST INTEGRACION O REINTEGRACION	TOTAL	MES												Progr. Anual	Meta Alcanzada
TOTAL	-	-	-	-	-	-	-	-	-	-	-	-	-		
Monitoreo de la Inserción o Reinserción Familiar	-														
Monitoreo de la Inserción o Reinserción Escolar	-														
Monitoreo de la Inserción o Reinserción Laboral	-	-	-	-	-	-	-	-	-	-	-	-	-		
Acompañamiento en el proceso de inducción laboral	-														
Asesoramiento técnico empresarial	-														

FUENTE: INR - OEI - EE - SISTEMA INR-DIS II



PERÚ

Ministerio
de Salud

Instituto de Gestión
de Servicios de Salud

Instituto Nacional de Rehabilitación
"Dra. Adriana Rebaza Flores"
Amistad Perú - Japón

PRODUCCIÓN SEGUN CATÁLOGO

***DEPARTAMENTO DE INVESTIGACIÓN, DOCENCIA Y
REHABILITACIÓN EN LAS LESIONES CENTRALES***

OFICINA DE ESTADÍSTICA E INFORMÁ

<http://www.inr.gob.pe/home/pages/verPagi>

DEPARTAMENTO DE INVESTIGACION, DOCENCIA Y REHABILITACION INTEGRAL EN LAS LESIONES CENTRALES
ATENCIONES EN CONSULTA EXTERNA
INR - 2015

CONSULTA MEDICA ESPECIALIZADA EN MEDICINA DE REHABILITACION	TOTAL	MES												Progr. Anual	Meta Alcanzada
		Ene	Feb	Mar	Abr	May	Jun	Jul	Ago	Sep	Oct	Nov	Dic		
TOTAL	1,839	282	322	257	351	327	300	-	-	-	-	-	-	-	-
ESTUDIO MEDICO INICIAL EN MEDICINA DE REHABILITACION	223	39	47	43	52	42	39	-	-	-	-	-	-	-	-
REEVALUACION MEDICA EN MEDICINA DE REHABILITACION	107	21	19	19	21	27	17	-	-	-	-	-	-	-	-
EVOLUCION MEDICA INICIAL EN MEDICINA DE REHABILITACION (Continuador)	1,184	221	249	194	273	247	240	-	-	-	-	-	-	-	-
EVALUACION MEDICA DE REHABILITACION PROFESIONAL	1	-	-	-	-	1	-	-	-	-	-	-	-	-	-
ESTUDIO MEDICO PARA DICTAMEN SEGURO COMPLEMENTARIO DE TRABAJO DE RIESGO	-	-	-	-	-	-	-	-	-	-	-	-	-	-	-
ESTUDIO MEDICO PARA DICTAMEN SOAT	-	-	-	-	-	-	-	-	-	-	-	-	-	-	-
EVALUACION MEDICA DE LA INCAPACIDAD DS 166-2005-EF	1	-	1	-	-	-	-	-	-	-	-	-	-	-	-
PERITAJE EN MEDICINA DE REHABILITACION	-	-	-	-	-	-	-	-	-	-	-	-	-	-	-
INTERCONSULTA ESPECIALIZADA EN CONSULTORIO EXTERNO	23	1	6	1	5	10	4	-	-	-	-	-	-	-	-
INTERCONSULTA ESPECIALIZADA EN HOSPITALIZACION	-	-	-	-	-	-	-	-	-	-	-	-	-	-	-
VISITA MEDICA DOMICILIARIA DE SEGUIMIENTO	-	-	-	-	-	-	-	-	-	-	-	-	-	-	-
ACTIVIDADES SANITARIAS ESPECIALIZADA EN MEDICINA DE REHABILITACION	TOTAL	MES												Progr. Anual	Meta Alcanzada
TOTAL	70	8	16	10	13	12	11	-	-	-	-	-	-	-	-
SUPERVISION / REVISION DE AYUDAS BIOMECAICAS	-	-	-	-	-	-	-	-	-	-	-	-	-	-	-
Supervisión/revisión de calzado y plantillas	-	-	-	-	-	-	-	-	-	-	-	-	-	-	-
Supervisión/revisión de ortesis	-	-	-	-	-	-	-	-	-	-	-	-	-	-	-
Supervisión/revisión de protesis	-	-	-	-	-	-	-	-	-	-	-	-	-	-	-
ELABORACION DE LA EPICRISIS	-	-	-	-	-	-	-	-	-	-	-	-	-	-	-
EMISION DE INFORMES	24	-	6	5	3	6	4	-	-	-	-	-	-	-	-
Informe Médico (Ley 26842 Art. 24)	24	-	6	5	3	6	4	-	-	-	-	-	-	-	-
EMISION DE CERTIFICADOS Y DICTAMEN	46	8	10	5	10	6	7	-	-	-	-	-	-	-	-
Certificado Médico de Incapacidad para otorgamiento de pensión de invalidés (D.S. 166-2005-EF)	1	-	1	-	-	-	-	-	-	-	-	-	-	-	-
Certificado de Discapacidad - D.S. Nº 003-2000	40	7	8	5	8	5	7	-	-	-	-	-	-	-	-
Certificado de Salud - Ley Nº 26842 Art. 13 y 24	5	1	1	-	2	1	-	-	-	-	-	-	-	-	-
Dictamen Grado de Invalidez	-	-	-	-	-	-	-	-	-	-	-	-	-	-	-
JUNTAS MEDICAS	-	-	-	-	-	-	-	-	-	-	-	-	-	-	-

FUENTE: INR - OEI - EE - SISTEMA INR-DIS II

DEPARTAMENTO DE INVESTIGACION, DOCENCIA Y REHABILITACION INTEGRAL EN LAS LESIONES CENTRALES
ATENCIONES EN CONSULTA EXTERNA
INR - 2015

CONSULTA PSICOLOGICA ESPECIALIZADA EN MEDICINA DE REHABILITACION	TOTAL	MES												Progr. Anual	Meta Alcanzada
		Ene	Feb	Mar	Abr	May	Jun	Jul	Ago	Sep	Oct	Nov	Dic		
TOTAL	177	38	45	-	43	33	18	-	-	-	-	-	-		
-	-														
ESTUDIO PSICOLOGICO INICIAL	156	34	38	-	38	29	17								
ESTUDIO PSICOLOGICO PARA REHABILITACION PROFESIONAL	2	1	1	-	-										
REEVALUACION PSICOLOGICA	7	1	-	-	1	4	1								
EVALUACION PSICOLOGICA (Incluye aplicación de Test - Psicometría)	7	1	6	-	-										
EVOLUCION PSICOLOGICA	5	1	-	-	4										
<hr/>															
TERAPIA FISICA ESPECIALIZADA	TOTAL	MES												Progr. Anual	Meta Alcanzada
		Ene	Feb	Mar	Abr	May	Jun	Jul	Ago	Sep	Oct	Nov	Dic		
TOTAL	11,241	1,727	1,883	1,912	1,932	1,893	1,894	-	-	-	-	-	-		
-	-														
EVALUACION INICIAL DE TERAPIA FISICA (Incluye Aplicación de TEST)	239	38	46	38	49	52	16								
REEVALUACION DE TERAPIA FISICA	24	9	1	4	7	3									
TERAPIA FISICA INDIVIDUAL	3,842	543	585	628	736	676	674								
TERAPIA FISICA GRUPAL (PROCEDIMIENTO TERAPEUTICO EN GRUPO)	7,136	1,137	1,251	1,242	1,140	1,162	1,204								
<hr/>															
TERAPIA OCUPACIONAL ESPECIALIZADA	TOTAL	MES												Progr. Anual	Meta Alcanzada
		Ene	Feb	Mar	Abr	May	Jun	Jul	Ago	Sep	Oct	Nov	Dic		
TOTAL	6,823	1,022	1,176	1,217	1,168	1,175	1,065	-	-	-	-	-	-		
EVALUACION INICIAL DE TERAPIA OCUPACIONAL	242	37	43	42	54	54	12								
REEVALUACION DE TERAPIA OCUPACIONAL	17	3	3	5	2	4									
TERAPIA OCUPACIONAL INDIVIDUAL	6,555	982	1,130	1,165	1,112	1,113	1,053								
TERAPIA OCUPACIONAL GRUPAL	9	-	-	5	-	4									
<hr/>															
TERAPIA PSICOLOGICA (PSICOTERAPIA)	TOTAL	MES												Progr. Anual	Meta Alcanzada
		Ene	Feb	Mar	Abr	May	Jun	Jul	Ago	Sep	Oct	Nov	Dic		
TOTAL	399	70	150	-	43	62	74	-	-	-	-	-	-		
TERAPIA PSICOLOGICA (PSICOTERAPIA) INDIVIDUAL	352	60	113	-	43	62	74								
TERAPIA PSICOLOGICA (PSICOTERAPIA) GRUPAL	47	10	37	-	-										

FUENTE: INR - OEI - EE - SISTEMA INR-DIS II

DEPARTAMENTO DE INVESTIGACION, DOCENCIA Y REHABILITACION INTEGRAL EN LAS LESIONES CENTRALES
PROCEDIMIENTOS ESPECIALIZADOS
INR - 2015

PROCEDIMIENTOS MEDICO QUIRURGICOS INVASIVOS	TOTAL	MES												Progr. Anual	Meta Alcanzada
		Ene	Feb	Mar	Abr	May	Jun	Jul	Ago	Sep	Oct	Nov	Dic		
TOTAL	118	27	41	7	15	28	33	-	-	-	-	-	-		
ESTUDIO URODINAMICO	-	-	-	-											
VIBRO ESTIMULACION PENEANA	-	-	-	-											
ESTIMULACION POR BIOFEEDBACK	-	-	-	-											
APLICACIÓN DE FENOL O FENALIZACION	-	-	-	-											
BLOQUEO PARAVERTEBRAL	17	3	4	2	1	7	1								
BLOQUEO CON TOXINA BOTULINICA	9	4	2	-	1	2	2								
BLOQUEO DE PUNTOS GATILLO	14	6	4	-	3	1									
CIRUGIA MENOR (Debridamiento de piel de espesor total)	-	-	-	-											
CURACION MAYOR (Curación de heridas grandes)	-	-	-	-											
CURACION MENOR (curación de heridas pequeñas)	-	-	-	-											
INFILTRACION INTRAARTICULARES MAYORES	1	-	-	-	1										
INFILTRACION INTRAARTICULARES MENORES	-	-	-	-											
INFILTRACION EXTRAARTICULARES	-	-	-	-			1								
ACUPUNTURA	-	-	-	-											
APLICACIÓN DE ELECTROACUPUNTURA	28	4	4	2	6	12	24								
DESGATILLAMIENTO CON AGUJA	49	10	27	3	3	6	5								
PROCEDIMIENTOS MEDICO QUIRURGICAS NO INVASIVOS	TOTAL	MES												Progr. Anual	Meta Alcanzada
TOTAL	1,035	121	132	146	184	238	214	-	-	-	-	-	-		
APLICACIÓN DE LASERTERAPIA	1,035	121	132	146	184	238	214								
CONFECCION Y APLICACIÓN DE FERULA/ BOTA DE YESO	-	-	-	-											
APLICACIÓN DE ELECTROTERAPIA (no manual) INCLUYE TENS (Corriente de Electroestimulación)	-	-	-	-											
DIGITOPUNTURA	-	-	-	-											
REMOCION DE CERUMEN IMPACTADO (Lavado de Oído)	-	-	-	-											
MANIPULACION VERTEBRAL	-	-	-	-											
APLICACIÓN DE SONDA NASOGASTRICA	-	-	-	-											
APLICACIÓN DE SONDA VESICAL	-	-	-	-											

FUENTE: INR - OEI - EE - SISTEMA INR-DIS II

DEPARTAMENTO DE INVESTIGACION, DOCENCIA Y REHABILITACION INTEGRAL EN LAS LESIONES CENTRALES
APOYO AL CIUDADANO CON DISCAPACIDAD
INR - 2015

ESTUDIO SOCIAL	TOTAL	MES												Progr. Anual	Meta Alcanzada	
		Ene	Feb	Mar	Abr	May	Jun	Jul	Ago	Sep	Oct	Nov	Dic			
TOTAL	272	34	42	43	51	58	44	-	-	-	-	-	-	-		
Estudio social	227	27	38	38	44	48	32									
Reevaluación social	35	7	3	5	7	7	6									
Visita domiciliaria	10	-	1	-	-	3	6									
APOYO SOCIAL																
	TOTAL	MES												Progr. Anual	Meta Alcanzada	
		Ene	Feb	Mar	Abr	May	Jun	Jul	Ago	Sep	Oct	Nov	Dic			
TOTAL	1,673	189	169	324	339	375	277	-	-	-	-	-	-	-		
Búsqueda y Gestión de Recursos (para prótesis, ortesis, sillas de ruedas, audifonos, las Instituciones Educativas)	2		-	2												
Coordinación interna	441	46	49	89	84	105	68									
Exoneración	330	39	33	56	71	74	57									
Orientación social	640	67	45	126	131	141	130									
Consejería Familiar	260	37	42	51	53	55	22									
APOYO PARA LA INTEGRACION O REINTEGRACION SOCIAL																
	TOTAL	MES												Progr. Anual	Meta Alcanzada	
		Ene	Feb	Mar	Abr	May	Jun	Jul	Ago	Sep	Oct	Nov	Dic			
TOTAL	37	17	1	3	7	9	-	-	-	-	-	-	-	-		
Actividad Terapéutica Socio recreativa	1	-	-	1	-											
Actividad Terapéutica Socio cultural	-	-	-	-												
Actividad Terapéutica Socio Familiar	-	-	-	-												
Apoyo para la Integración Escolar (EBR - EBE)	-	-	-	-												
Apoyo para la Reinserción Escolar	-	-	-	-												
Apoyo para la Inclusión Escolar	-	-	-	-												
Visita escolar	-	-	-	-												
Apoyo para la inserción o Reinserción Laboral (Rehabilitación Profesional)	36	17	1	2	7	9	-	-	-	-	-	-	-	-		
Evaluación de Rehabilitación profesional	18	3	1	2	7	5										
Visita laboral	-	-	-	-												
Orientación Laboral	1	-	-	-		1										
Apoyo para la Formación laboral	17	14	-	-		3										
Apoyo para la colocación laboral	-	-	-	-												
Actividad de apoyo para la Rehabilitación Profesional	-	-	-	-	-	-	-	-	-	-	-	-	-	-		
APOYO POST INTEGRACION O REINTEGRACION																
	TOTAL	MES												Progr. Anual	Meta Alcanzada	
		Ene	Feb	Mar	Abr	May	Jun	Jul	Ago	Sep	Oct	Nov	Dic			
TOTAL	-	-	-	-	-	-	-	-	-	-	-	-	-	-		
Monitoreo de la Inserción o Reinserción Familiar	-	-	-	-	-	-	-	-	-	-	-	-	-	-		
Monitoreo de la Inserción o Reinserción Escolar	-	-	-	-	-	-	-	-	-	-	-	-	-	-		
Monitoreo de la Inserción o Reinserción Laboral	-	-	-	-	-	-	-	-	-	-	-	-	-	-		
Acompañamiento en el proceso de inducción laboral	-	-	-	-	-	-	-	-	-	-	-	-	-	-		
Asesoramiento técnico empresarial	-	-	-	-	-	-	-	-	-	-	-	-	-	-		

FUENTE: INR - OEI - EE - SISTEMA INR-DIS II



PERÚ

Ministerio
de Salud

Instituto de Gestión
de Servicios de Salud

Instituto Nacional de Rehabilitación
"Dra. Adriana Rebaza Flores"
Amistad Perú - Japón

PRODUCCIÓN SEGUN CATÁLOGO

***DIRECCIÓN EJECUTIVA DE INVESTIGACIÓN, DOCENCIA Y
ATENCIÓN EN AYUDA AL DIAGNÓSTICO Y TRATAMIENTO***

OFICINA DE ESTADÍSTICA E INFORMÁ

<http://www.inr.gob.pe/home/pages/verPagi>

DIRECCION EJECUTIVA DE INVESTIGACION, DOCENCIA Y ATENCION EN AYUDA AL DIAGNOSTICO Y TRATAMIENTO
ATENCIONES EN CONSULTA EXTERNA
INR - 2015

CONSULTA NUTRICIONAL ESPECIALIZADA EN MEDICINA DE REHABILITACION	TOTAL	MES												Progr. Anual	Meta Alcanzada	
		Ene	Feb	Mar	Abr	May	Jun	Jul	Ago	Sep	Oct	Nov	Dic			
TOTAL	1,583	261	259	242	281	278	262	-	-	-	-	-	-	-	-	-
ESTUDIO NUTRICIONAL INICIAL	571	94	94	94	97	108	84	-	-	-	-	-	-	-	-	-
REEVALUACION NUTRICIONAL	15	3	3	3	2	1	3	-	-	-	-	-	-	-	-	-
EVOLUCION NUTRICIONAL (Continuador)	955	160	154	138	176	164	173	-	-	-	-	-	-	-	-	-
MEDICION ANTROPOMETRICA PARA DEPURACION DE CREATININA	16	3	1	3	3	4	2	-	-	-	-	-	-	-	-	-
MEDICION ANTROPOMETRICA CON BIOMPEDANCIA	16	1	7	4	3	1	-	-	-	-	-	-	-	-	-	-
CONSULTA ESTOMATOLOGICA ESPECIALIZADA EN MEDICINA DE REHABILITACION																
CONSULTA ESTOMATOLOGICA ESPECIALIZADA EN MEDICINA DE REHABILITACION	TOTAL	MES												Progr. Anual	Meta Alcanzada	
		Ene	Feb	Mar	Abr	May	Jun	Jul	Ago	Sep	Oct	Nov	Dic			
TOTAL	966	145	163	234	191	172	61	-	-	-	-	-	-	-	-	-
ESTUDIO ESTOMATOLOGICO INICIAL	482	107	92	115	64	68	36	-	-	-	-	-	-	-	-	-
REEVALUACION ESTOMATOLOGICA	15	3	1	2	3	4	2	-	-	-	-	-	-	-	-	-
EVOLUCION ORTODONTICA (Continuador)	469	35	70	117	124	100	23	-	-	-	-	-	-	-	-	-
ATENCION EN HOSPITALIZACION																
INR - 2015																
ATENCION NUTRICIONAL ESPECIALIZADA EN EL PACIENTE HOSPITALIZADO CON DISCAPACIDAD MODERADA / SEVERA	TOTAL	MES												Progr. Anual	Meta Alcanzada	
		Ene	Feb	Mar	Abr	May	Jun	Jul	Ago	Sep	Oct	Nov	Dic			
TOTAL	978	131	136	196	192	171	152	-	-	-	-	-	-	-	-	-
Evaluación nutricional inicial	44	3	8	10	13	7	3	-	-	-	-	-	-	-	-	-
Evolución nutricional del paciente	153	25	12	37	31	26	22	-	-	-	-	-	-	-	-	-
Formulación nutricional (dietas)	105	11	12	25	27	16	14	-	-	-	-	-	-	-	-	-
Monitoreo de la calidad alimenticia	633	91	102	110	115	116	99	-	-	-	-	-	-	-	-	-
Educación nutricional	43	1	2	14	6	6	14	-	-	-	-	-	-	-	-	-

FUENTE: INR - OEI - EE - SISTEMA INR-DIS II

DIRECCION EJECUTIVA DE INVESTIGACION, DOCENCIA Y ATENCION EN AYUDA AL DIAGNOSTICO Y TRATAMIENTO
PROCEDIMIENTOS ESPECIALIZADOS
INR - 2015

PROCEDIMIENTOS ELECTROMIOGRAFICOS	TOTAL	MES												Progr. Anual	Meta Alcanzada	
		Ene	Feb	Mar	Abr	May	Jun	Jul	Ago	Sep	Oct	Nov	Dic			
ELECTROMIOGRAFIA DE AGUJA	446	79	90	81	70	67	59	-	-	-	-	-	-	-	-	-
TRATAMIENTO Y PROCEDIMIENTOS ESTOMATOLOGICOS GENERALES (ODONTOLOGICOS)	TOTAL	MES												Progr. Anual	Meta Alcanzada	
		Ene	Feb	Mar	Abr	May	Jun	Jul	Ago	Sep	Oct	Nov	Dic			
TOTAL	1,039	307	181	181	138	168	64	-	-	-	-	-	-	-	-	-
Escisión de Frenillo (Frenectomia)	63	12	18	10	11	7	5	-	-	-	-	-	-	-	-	-
Extracción dental simple	-	-	-	-	-	-	-	-	-	-	-	-	-	-	-	-
Extracción dental simple con sutura	-	-	-	-	-	-	-	-	-	-	-	-	-	-	-	-
Extracción quirúrgica dental o extracción impactada/exodoncia compleja tercera molar	36	12	7	5	5	3	4	-	-	-	-	-	-	-	-	-
Elaboración de Modelo de Estudio y modelos de trabajo	203	37	41	44	28	36	17	-	-	-	-	-	-	-	-	-
Profilaxis Dental - Destartraje adultos	100	19	18	30	12	17	4	-	-	-	-	-	-	-	-	-
Profilaxis Dental - Destartraje niños	156	32	27	38	24	26	9	-	-	-	-	-	-	-	-	-
Aplicación tópica de Fluor niños	6	-	2	1	2	1	-	-	-	-	-	-	-	-	-	-
Aplicación tópica de Fluor adultos	-	-	-	-	-	-	-	-	-	-	-	-	-	-	-	-
Restauración en piezas dentarias deciduas (simple)	173	78	24	19	22	17	13	-	-	-	-	-	-	-	-	-
Restauración en piezas dentarias deciduas (compuesta)	-	-	-	-	-	-	-	-	-	-	-	-	-	-	-	-
Restauración en piezas dentarias deciduas (compleja)	-	-	-	-	-	-	-	-	-	-	-	-	-	-	-	-
Restauración en piezas dentarias permanentes (simple)	-	-	-	-	-	-	-	-	-	-	-	-	-	-	-	-
Restauración en piezas dentarias permanentes (compuesta)	284	117	30	31	33	61	12	-	-	-	-	-	-	-	-	-
Restauración en piezas dentarias permanentes (compleja)	4	-	-	3	1	-	-	-	-	-	-	-	-	-	-	-
Restauración de dos superficies, con amalgama de plata, en piezas dentarias deciduas (compuesta)	13	-	13	-	-	-	-	-	-	-	-	-	-	-	-	-
Restauración de tres superficies, con amalgama de plata, en piezas dentarias deciduas (compleja)	-	-	-	-	-	-	-	-	-	-	-	-	-	-	-	-
Restauración de una superficie, con amalgama de plata, en piezas dentarias permanentes (simple)	-	-	-	-	-	-	-	-	-	-	-	-	-	-	-	-
Restauración de dos superficies, con amalgama de plata, en piezas dentarias permanentes (compuesta)	-	-	-	-	-	-	-	-	-	-	-	-	-	-	-	-
Restauración de tres superficies, con amalgama de plata, en piezas dentarias permanentes (compleja)	-	-	-	-	-	-	-	-	-	-	-	-	-	-	-	-
Restauración de una superficie, con resina, en piezas dentarias permanentes, anteriores (simple)	-	-	-	-	-	-	-	-	-	-	-	-	-	-	-	-
Restauración de dos superficies, con resina, en piezas dentarias permanentes, anteriores (compuesta)	-	-	-	-	-	-	-	-	-	-	-	-	-	-	-	-
Restauración de tres superficies, con resina, en piezas dentarias permanentes, anteriores (compleja)	-	-	-	-	-	-	-	-	-	-	-	-	-	-	-	-
Restauración de tres superficies, con resina, en piezas dentarias permanentes, posteriores (compleja)	-	-	-	-	-	-	-	-	-	-	-	-	-	-	-	-

Restauración de una superficie con ionómero de vidrio en piezas dentarias deciduas	-	-	-	-	-	-	-	-	-	-	-	-	-	-	-
Restauración compuesta con ionómero de vidrio en piezas dentarias deciduas (2 ó más superficies)	-	-	-	-	-	-	-	-	-	-	-	-	-	-	-
Restauración de una superficie con ionómero de vidrio en piezas dentarias permanentes	-	-	-	-	-	-	-	-	-	-	-	-	-	-	-
Restauración compuesta con ionómero de vidrio en piezas dentarias permanentes (2 ó más superficies)	-	-	-	-	-	-	-	-	-	-	-	-	-	-	-
PROCEDIMIENTOS ESTOMATOLOGICOS ORTODONTICOS O DE INTERVENCION	TOTAL	MES												Progr. Anual	Meta Alcanzada
		Ene	Feb	Mar	Abr	May	Jun	Jul	Ago	Sep	Oct	Nov	Dic		
TOTAL	104	19	4	27	8	21	25	-	-	-	-	-	-	-	-
Producción (y colocación) e instalación de Aparatos Ortodónticos (Ortodónticos Removibles)	4	2	-	1	-	-	1	-	-	-	-	-	-	-	-
Aparato Bimler	-	-	-	-	-	-	-	-	-	-	-	-	-	-	-
Aparato Schwartz	4	2	-	1	-	-	1	-	-	-	-	-	-	-	-
Aparato Bruckl	-	-	-	-	-	-	-	-	-	-	-	-	-	-	-
Aparato Frankel	-	-	-	-	-	-	-	-	-	-	-	-	-	-	-
Producción y colocación de Aparatos Ortodónticos Semi-Fijos	-	-	-	-	-	-	-	-	-	-	-	-	-	-	-
Instalación de mantenedor de espacio fijo unilateral	-	-	-	-	-	-	-	-	-	-	-	-	-	-	-
Instalación de mantenedor de espacio fijo bilateral	-	-	-	-	-	-	-	-	-	-	-	-	-	-	-
Instalación de mantenedor de espacio removible	-	-	-	-	-	-	-	-	-	-	-	-	-	-	-
Instalación de mantenedor de espacio tipo prótesis removible	-	-	-	-	-	-	-	-	-	-	-	-	-	-	-
Instalación de recuperador de espacio fijo	-	-	-	-	-	-	-	-	-	-	-	-	-	-	-
Instalación de recuperador de espacio removible	-	-	-	-	-	-	-	-	-	-	-	-	-	-	-
Producción y colocación de Aparatos Ortodónticos Fijos	99	17	4	26	8	20	24	-	-	-	-	-	-	-	-
Instalación de Banda	10	-	-	5	-	1	4	-	-	-	-	-	-	-	-
Adhesión de Bracket	57	14	-	4	7	18	14	-	-	-	-	-	-	-	-
Instalación de Alambre Fijo	32	3	4	17	1	1	6	-	-	-	-	-	-	-	-
Retiro de aparatología ortodóntica	1	-	-	-	-	1	-	-	-	-	-	-	-	-	-
Confección e instalación de placa de contención removible	-	-	-	-	-	-	-	-	-	-	-	-	-	-	-
Instalación de Arco de Contención fijo	-	-	-	-	-	-	-	-	-	-	-	-	-	-	-

FUENTE: INR - OEJ - EE - SISTEMA INR-DIS II

DIRECCION EJECUTIVA DE INVESTIGACION, DOCENCIA Y ATENCION EN AYUDA AL DIAGNOSTICO Y TRATAMIENTO
DIAGNOSTICO POR IMÁGENES
INR - 2015

EXAMENES RADIOLOGICOS	TOTAL	MES												Progr. Anual	Meta Alcanzada
		Ene	Feb	Mar	Abr	May	Jun	Jul	Ago	Sep	Oct	Nov	Dic		
TOTAL	5,183	928	847	828	843	893	844	-	-	-	-	-	-	-	-
E.R. SIMPLES:	4,540	809	742	755	703	773	758	-	-	-	-	-	-	-	-
DE CADERA (COXO FEMORAL)	1	-	-	-	-	1	-	-	-	-	-	-	-	-	-
DE CRANEO, completo	3	1	-	1	1	-	-	-	-	-	-	-	-	-	-
DE TORAX, frontal y lateral	246	40	48	29	49	39	41	-	-	-	-	-	-	-	-
DE ESTERNON, frente y lateral	1	-	-	-	-	1	-	-	-	-	-	-	-	-	-
DE ARTICULACION ESTERNO CLAVICULARES, 1 toma	3	-	-	-	-	1	2	-	-	-	-	-	-	-	-
DE COLUMNA VERTEBRAL CERVICAL, frontal y lateral	191	32	26	25	32	38	38	-	-	-	-	-	-	-	-
DE COLUMNA VERTEBRAL CERVICAL, selectiva C2	32	2	8	11	11	-	-	-	-	-	-	-	-	-	-
DE COLUMNA VERTEBRAL CERVICAL, funcionales dos incidencias	3	-	-	-	1	1	1	-	-	-	-	-	-	-	-
DE COLUMNA VERTEBRAL CERVICAL, oblicuas	-	-	-	-	-	-	-	-	-	-	-	-	-	-	-
DE COLUMNA VERTEBRAL DORSAL O LUMBAR, frontal y lateral	620	146	132	83	77	88	94	-	-	-	-	-	-	-	-
DE COLUMNA VERTEBRAL DORSOLUMBAR, frontal y lateral	319	78	54	46	31	55	55	-	-	-	-	-	-	-	-
DE COLUMNA VERTEBRAL DORSOLUMBAR, con inclinación lateral derecha o izquierda	224	9	9	70	81	31	24	-	-	-	-	-	-	-	-
DE COLUMNA VERTEBRAL LUMBOSACRA; incidencia anteroposterior y lateral	763	121	117	111	102	154	158	-	-	-	-	-	-	-	-
DE COLUMNA VERTEBRAL LUMBOSACRA, funcional, 2 incidencias	19	3	-	9	7	-	-	-	-	-	-	-	-	-	-
DE COLUMNA VERTEBRAL LUMBAR, oblicuas	2	-	-	1	1	-	-	-	-	-	-	-	-	-	-
DE CERVICO-DORSAL, frontal y lateral	5	2	2	1	-	-	-	-	-	-	-	-	-	-	-
DE LUMBO-SACRO, frontal y lateral (Hasta 2011)	3	-	-	-	-	3	-	-	-	-	-	-	-	-	-
DE PELVIS, incidencia antero-posterior, posición de rana y oblicuas (Niños a D/C displasia de cadera)	57	6	7	14	7	12	11	-	-	-	-	-	-	-	-
DE PELVIS, frontal	200	37	42	25	26	30	40	-	-	-	-	-	-	-	-
DE PELVIS, oblicua un lado	189	35	29	32	38	28	27	-	-	-	-	-	-	-	-
DE SACRO Y CÓCCIX, frontal y lateral	9	1	2	4	1	-	1	-	-	-	-	-	-	-	-
DE CLAVICULA, cada lado, dos incidencias	3	1	-	-	1	1	-	-	-	-	-	-	-	-	-
DE ESCÁPULA, cada lado, dos incidencias	3	-	1	-	2	-	-	-	-	-	-	-	-	-	-
DE HOMBRO; cada lado, frente y perfil, dos incidencias	126	18	27	14	21	24	22	-	-	-	-	-	-	-	-
DE HUMERO, cada lado, frente y perfil, dos incidencias	6	1	1	1	2	-	1	-	-	-	-	-	-	-	-

DE CODO, cada lado, frente y perfil, dos incidencias	31	7	5	2	8	2	7	-	-	-	-	-	-
DE ANTEBRAZO, cada lado, frente y perfil, dos incidencias	8	-	2	-	4	1	1	-	-	-	-	-	-
DE MUÑECA, cada lado	10	4	-	2	1	2	1	-	-	-	-	-	-
DE MUÑECA, comparativa: frente y perfil	18	2	2	6	4	4	-	-	-	-	-	-	-
DE MANO, dos vistas, incidencia antero-posterior y oblicua	80	12	20	14	12	12	10	-	-	-	-	-	-
DE MANO, edad osea (frontal)	1	-	-	-	-	-	1	-	-	-	-	-	-
DE FEMUR, cada lado, frontal y lateral	38	12	6	6	5	3	6	-	-	-	-	-	-
DE RODILLAS, frontal y lateral	39	11	6	5	8	4	5	-	-	-	-	-	-
DE AMBAS RODILLAS, incidencia posición de pie, anteroposterior y lateral	355	81	69	56	44	54	51	-	-	-	-	-	-
DE ROTULAS, frontal y lateral	-	-	-	-	-	-	-	-	-	-	-	-	-
DE TIBIA Y PERONE, incidencia anteroposterior y lateral	32	2	4	3	8	9	6	-	-	-	-	-	-
DE TOBILLO, frontal y lateral	87	12	11	18	12	12	22	-	-	-	-	-	-
PIE, incidencia anteroposterior y lateral	122	8	14	35	7	29	29	-	-	-	-	-	-
DE DEDOS DE LOS PIES, mínimo dos vistas, frontal y oblicuas	2	-	2	-	-	-	-	-	-	-	-	-	-
MENSURADOR DE MIEMBROS INFERIORES NIÑOS	6	2	-	-	-	2	2	-	-	-	-	-	-
MENSURADOR DE MIEMBROS INFERIORES ADULTOS	683	123	96	131	99	132	102	-	-	-	-	-	-
DE ABDOMEN, incidencia anteroposterior	-	-	-	-	-	-	-	-	-	-	-	-	-
E.R. ESPECIALES:	33	5	6	7	5	2	8	-	-	-	-	-	-
DE SENOS PARANASALES, dos incidencias	-	-	-	-	-	-	-	-	-	-	-	-	-
ESTANDAR DE ARTICULACION TEMPOROMANDIBULAR, boca abierta y cerrada, unilateral	-	-	-	-	-	-	-	-	-	-	-	-	-
DE ARTICULACION TEMPOROMANDIBULAR, boca abierta y cerrada, bilateral	2	1	-	-	1	-	-	-	-	-	-	-	-
DE PARRILLA COSTAL, cada lado	9	2	-	4	-	2	1	-	-	-	-	-	-
ARTICULACIONES SACROILIACAS, frontal y oblicua cada lado	1	-	1	-	-	-	-	-	-	-	-	-	-
DE EXTREMIDAD INFERIOR, LACTANTE, mínimo una vista	1	-	-	-	1	-	-	-	-	-	-	-	-
DE CALCANEO O TALON, mínimo dos incidencias, frontal y lateral	20	2	5	3	3	-	7	-	-	-	-	-	-
DE ABDOMEN incidencias decúbito y/o de pie (y AP)	-	-	-	-	-	-	-	-	-	-	-	-	-
-	-	-	-	-	-	-	-	-	-	-	-	-	-

FUENTE: INR - OEI - EE - SISTEMA INR-DIS II

DIRECCION EJECUTIVA DE INVESTIGACION, DOCENCIA Y ATENCION EN AYUDA AL DIAGNOSTICO Y TRATAMIENTO
DIAGNOSTICO POR IMÁGENES
INR - 2015

EXAMENES RADIOLOGICOS	TOTAL	MES												Progr. Anual	Meta Alcanzada	
		Ene	Feb	Mar	Abr	May	Jun	Jul	Ago	Sep	Oct	Nov	Dic			
E.R. DENTAL:	1	-	-	-	-	1	-	-	-	-	-	-	-	-	-	-
DENTAL, PIEZA UNICA	-	-	-	-	-	-	-	-	-	-	-	-	-	-	-	-
DENTAL, DE ARCADA DENTAL SUPERIOR O INFERIOR	1	-	-	-	-	1	-	-	-	-	-	-	-	-	-	-
DENTAL, EN OCLUSION	-	-	-	-	-	-	-	-	-	-	-	-	-	-	-	-
E.R. CONTRASTADOS:	-	-	-	-	-	-	-	-	-	-	-	-	-	-	-	-
DE UROGRAFIA EXCRETORIA	-	-	-	-	-	-	-	-	-	-	-	-	-	-	-	-
URETROCISTOGRAFIA CON MICCION O SIN MICCION	-	-	-	-	-	-	-	-	-	-	-	-	-	-	-	-
DE DENSITOMETRIA OSEA	609	114	99	66	135	117	78	-	-	-	-	-	-	-	-	-
ESTUDIO DE DENSIDAD OSEA POR ABSORCIOMETRÍA DE RAYOS X de doble energía (dexta), de esqueleto axial (P. ejem. Cadera, pelvis...)	406	76	66	44	90	78	52	-	-	-	-	-	-	-	-	-
ESTUDIO DE DENSIDAD OSEA POR ABSORCIOMETRÍA DE RAYOS X de doble energía (dexta), de esqueleto apendicular (P. Ejem. Radio,	203	38	33	22	45	39	26	-	-	-	-	-	-	-	-	-
OTRAS ATENCIONES:	-	-	-	-	-	-	-	-	-	-	-	-	-	-	-	-
DUPLICADO DE ESTUDIO RADIOGRAFICO EN CD	-	-	-	-	-	-	-	-	-	-	-	-	-	-	-	-
COPIA DE ESTUDIO RADIOGRAFICO EN PELICULA DE 17" X 14"	-	-	-	-	-	-	-	-	-	-	-	-	-	-	-	-
COPIA DE ESTUDIO RADIOGRAFICO EN PELICULA DE 10" X 8"	-	-	-	-	-	-	-	-	-	-	-	-	-	-	-	-

DIAGNOSTICO POR IMÁGENES
INR - 2015

EXAMENES ECOGRAFICOS	TOTAL	MES												Progr. Anual	Meta Alcanzada	
		Ene	Feb	Mar	Abr	May	Jun	Jul	Ago	Sep	Oct	Nov	Dic			
TOTAL	901	133	130	178	117	167	176	-	-	-	-	-	-	-	-	-
ABDOMINAL SELECTIVA	-	-	-	-	-	-	-	-	-	-	-	-	-	-	-	-
ABDOMEN REGIONAL (por cuadrantes)	-	-	-	-	-	-	-	-	-	-	-	-	-	-	-	-
RENAL	-	-	-	-	-	-	-	-	-	-	-	-	-	-	-	-
VESICAL	-	-	-	-	-	-	-	-	-	-	-	-	-	-	-	-
ESTUDIO VASCULAR DE MIEMBROS INFERIORES (DOPPLER)	-	-	-	-	-	-	-	-	-	-	-	-	-	-	-	-
DE PARTES BLANDAS, de extremidades y articulaciones	901	133	130	178	117	167	176	-	-	-	-	-	-	-	-	-
DINAMICA DE CADERA DE LACTANTE	-	-	-	-	-	-	-	-	-	-	-	-	-	-	-	-

FUENTE: INR - OEI - EE - SISTEMA INR-DIS II

DIRECCION EJECUTIVA DE INVESTIGACION, DOCENCIA Y ATENCION EN AYUDA AL DIAGNOSTICO Y TRATAMIENTO
LABORATORIO
INR - 2015

EXAMENES DE BIOQUIMICA	TOTAL	MES												Progr. Anual	Meta Alcanzada
		Ene	Feb	Mar	Abr	May	Jun	Jul	Ago	Sep	Oct	Nov	Dic		
TOTAL	8,309	1,261	1,468	1,440	1,394	1,337	1,409	-	-	-	-	-	-	-	-
PERFIL LIPIDICO	-	-	-	-	-	-	-	-	-	-	-	-	-	-	-
ANALISIS COMPLETO DE ORINA	677	108	110	97	115	123	124	-	-	-	-	-	-	-	-
PROTEINAS EN ORINA 24 Hrs.	22	6	-	5	5	4	2	-	-	-	-	-	-	-	-
BILIRRUBINA Total y fraccionada	38	6	8	8	3	4	9	-	-	-	-	-	-	-	-
THEVENON EN HECEs (sangre oculta)	5	-	1	1	1	2	-	-	-	-	-	-	-	-	-
THEVENON EN ORINA (sangre oculta)	-	-	-	-	-	-	-	-	-	-	-	-	-	-	-
CALCIO, TOTAL	75	8	12	7	18	15	15	-	-	-	-	-	-	-	-
CALCIO EN ORINA (24 H)	1	-	-	-	1	-	-	-	-	-	-	-	-	-	-
COLESTEROL SERICO, TOTAL	935	139	156	163	162	149	166	-	-	-	-	-	-	-	-
CREATINA QUINASA (CPK), TOTAL	17	3	2	6	2	1	3	-	-	-	-	-	-	-	-
CREATININA, EN SANGRE	640	94	118	111	112	104	101	-	-	-	-	-	-	-	-
DEPURACION DE CREATININA 24 Hrs.	73	10	11	12	15	16	9	-	-	-	-	-	-	-	-
LIPIDOS TOTALES	624	90	111	112	99	103	109	-	-	-	-	-	-	-	-
GLUCOSA, EN SANGRE, CUANTITATIVO	948	154	168	161	157	156	152	-	-	-	-	-	-	-	-
GLUCOSA, PRUEBA DE TOLERANCIA (GTT)	7	2	-	2	1	1	1	-	-	-	-	-	-	-	-
LACTATO DESHIDROGENASA (LD), (DHL)	37	6	8	8	2	4	9	-	-	-	-	-	-	-	-
COLESTEROL - HDL	881	128	153	159	143	145	153	-	-	-	-	-	-	-	-
COLESTEROL - VLDL	78	13	14	20	14	5	12	-	-	-	-	-	-	-	-
COLESTEROL - LDL	880	130	155	159	148	140	148	-	-	-	-	-	-	-	-
FOSFATASA ALCALINA	34	5	7	5	4	4	9	-	-	-	-	-	-	-	-
FOSFORO INORGANICO (FOSFATO)	67	8	11	7	16	12	13	-	-	-	-	-	-	-	-
FOSFORO INORGANICO (FOSFATO), EN ORINA, 24 Hrs.	-	-	-	-	-	-	-	-	-	-	-	-	-	-	-
PROTEINAS TOTAL Y FRACCIONADA	164	22	30	24	31	22	35	-	-	-	-	-	-	-	-
TIROXINA, TOTAL (Hormona T4)	91	16	19	17	11	16	12	-	-	-	-	-	-	-	-
TIROIDES, HORMONA DE ESTIMULACION DEL (TSH)	95	16	18	19	13	17	12	-	-	-	-	-	-	-	-

EXAMENES DE BIOQUIMICA	TOTAL	MES												Progr. Anual	Meta Alcanzada
		Ene	Feb	Mar	Abr	May	Jun	Jul	Ago	Sep	Oct	Nov	Dic		
TRANSAMINASAS TGO	141	24	30	22	21	16	28	-	-	-	-	-	-	-	-
TRANSAMINASAS TGP	148	25	31	23	23	18	28	-	-	-	-	-	-	-	-
TRIGLICERIDOS	917	136	154	161	161	148	157	-	-	-	-	-	-	-	-
TRIODOTIRONINA T3, TOTAL	92	16	19	18	11	16	12	-	-	-	-	-	-	-	-
UREA EN SANGRE	536	82	103	93	94	82	82	-	-	-	-	-	-	-	-
ACIDO URICO EN SANGRE	86	14	19	20	11	14	8	-	-	-	-	-	-	-	-
TEST DE EMBARAZO HCG SUB UNIDAD B	-	-	-	-	-	-	-	-	-	-	-	-	-	-	-
EXAMENES DE HEMATOLOGIA Y COAGULACION	TOTAL	MES												Progr. Anual	Meta Alcanzada
TOTAL	1,522	240	261	299	253	235	234	-	-	-	-	-	-	-	-
TIEMPO DE COAGULACION Y SANGRIA	15	5	2	3	2	-	3	-	-	-	-	-	-	-	-
HEMATOCRITO	116	20	12	40	19	18	7	-	-	-	-	-	-	-	-
HEMOGLOBINA	123	21	15	43	18	18	8	-	-	-	-	-	-	-	-
HEMOGRAMA COMPLETO AUTOMATIZADO	868	132	158	148	140	140	150	-	-	-	-	-	-	-	-
RECUESTO MANUAL DE CONSTANTES CORPUSCULARES POR SEPARADO	1	-	1	-	-	-	-	-	-	-	-	-	-	-	-
RECUESTO MANUAL DE RETICULOCITOS	-	-	-	-	-	-	-	-	-	-	-	-	-	-	-
RECUESTO DE PLAQUETAS	5	2	1	-	1	-	1	-	-	-	-	-	-	-	-
TIEMPO DE COAGULACION, LEE Y WHITE	18	5	2	4	4	-	3	-	-	-	-	-	-	-	-
TIEMPO DE PROTROMBINA	18	7	3	4	2	1	1	-	-	-	-	-	-	-	-
VELOCIDAD DE SEDIMENTACION ERITROCITARIA AUTOMATIZADA	358	48	67	57	67	58	61	-	-	-	-	-	-	-	-
EXAMENES DE INMUNOLOGIA	TOTAL	MES												Progr. Anual	Meta Alcanzada
TOTAL	701	107	122	104	111	128	129	-	-	-	-	-	-	-	-
AGLUTININAS DE FIEBRE	92	13	15	13	16	13	22	-	-	-	-	-	-	-	-
ANTIESTREPTOLISINAS O	28	7	7	2	5	5	2	-	-	-	-	-	-	-	-
DETECCION DE CELULAS L.E.	35	10	3	3	6	8	5	-	-	-	-	-	-	-	-
MEDICION PROTEINA C REACTIVA, Cualitativa	248	36	45	35	40	47	45	-	-	-	-	-	-	-	-
FACTOR REUMATOIDEO, CUALITATIVO	218	29	41	32	33	43	40	-	-	-	-	-	-	-	-
PRUEBA DE SIFILIS, Cualitativa (R.P.R.)	61	8	8	14	9	11	11	-	-	-	-	-	-	-	-
ANTICUERPOS HIV-1 / HIV-2	-	-	-	-	-	-	-	-	-	-	-	-	-	-	-
GRUPO SANGUINEO	19	4	3	5	2	1	4	-	-	-	-	-	-	-	-

EXAMENES DE MICROBIOLOGIA	TOTAL	MES												Progr. Anual	Meta Alcanzada
		Ene	Feb	Mar	Abr	May	Jun	Jul	Ago	Sep	Oct	Nov	Dic		
TOTAL	507	97	65	89	99	76	81	-	-	-	-	-	-	-	-
CULTIVO DE SECRECION DE HERIDA	2	1	1	-	-	-	-	-	-	-	-	-	-	-	-
CULTIVO DE SECRECION FARINGEA	3	-	2	-	-	1	-	-	-	-	-	-	-	-	-
UROCULTIVO Y ANTIBIOGRAMA	328	50	47	58	60	54	59	-	-	-	-	-	-	-	-
BACILOSCOPIA: BK	103	35	8	5	25	14	16	-	-	-	-	-	-	-	-
EXAMEN DE OXIUROS (Test de Graham)	9	3	-	1	3	1	1	-	-	-	-	-	-	-	-
EXAMEN PARASITOLOGICO DIRECTO - 1 MUESTRA	7	3	-	2	1	-	1	-	-	-	-	-	-	-	-
EXAMEN PARASITOLOGICO SERIADO - 3 MUESTRAS	53	5	7	22	10	5	4	-	-	-	-	-	-	-	-
FROTIS CON COLORACION DE GRAM	-	-	-	-	-	-	-	-	-	-	-	-	-	-	-
EXAMEN DIRECTO KOH	2	-	-	1	-	1	-	-	-	-	-	-	-	-	-
DETECCION DE ANTIGENO Australiano	-	-	-	-	-	-	-	-	-	-	-	-	-	-	-
PROCEDIMIENTO DE MEDICINA REPRODUCTIVA	TOTAL	MES												Progr. Anual	Meta Alcanzada
TOTAL	-	-	-	-	-	-	-	-	-	-	-	-	-	-	-
EXAMEN DIRECTO DE SEMEN (número y % de motilidad de espermatozoide)	-	-	-	-	-	-	-	-	-	-	-	-	-	-	-

FUENTE: INR - OEI - EE - SISTEMA INR-DIS II

DIRECCION EJECUTIVA DE INVESTIGACION, DOCENCIA Y ATENCION EN AYUDA AL DIAGNOSTICO Y TRATAMIENTO
APOYO AL CIUDADANO CON DISCAPACIDAD
INR - 2015

APOYO PARA LA INTEGRACION O REINTEGRACION SOCIAL	TOTAL	MES												Progr. Anual	Meta Alcanzada
		Ene	Feb	Mar	Abr	May	Jun	Jul	Ago	Sep	Oct	Nov	Dic		
TOTAL	4,605	743	796	672	756	798	840	-	-	-	-	-	-	-	-
Actividad Terapéutica Socio recreativa	-	-	-	-	-	-	-	-	-	-	-	-	-	-	-
Actividad Terapéutica Socio cultural	-	-	-	-	-	-	-	-	-	-	-	-	-	-	-
Actividad Terapéutica Socio Familiar	-	-	-	-	-	-	-	-	-	-	-	-	-	-	-
Apoyo para la Integración Escolar (EBR - EBE)	-	-	-	-	-	-	-	-	-	-	-	-	-	-	-
Apoyo para la Reinserción Escolar	-	-	-	-	-	-	-	-	-	-	-	-	-	-	-
Apoyo para la Inclusión Escolar	-	-	-	-	-	-	-	-	-	-	-	-	-	-	-
Visita escolar	-	-	-	-	-	-	-	-	-	-	-	-	-	-	-
Apoyo para la inserción o Reinserción Laboral (Rehabilitación Profesional)	-	-	-	-	-	-	-	-	-	-	-	-	-	-	-
Evaluación de Rehabilitación profesional	-	-	-	-	-	-	-	-	-	-	-	-	-	-	-
Visita laboral	-	-	-	-	-	-	-	-	-	-	-	-	-	-	-
Orientación Laboral	-	-	-	-	-	-	-	-	-	-	-	-	-	-	-
Apoyo para la Formación laboral	-	-	-	-	-	-	-	-	-	-	-	-	-	-	-
Apoyo para la colocación laboral	-	-	-	-	-	-	-	-	-	-	-	-	-	-	-
Actividad de apoyo para la Rehabilitación Profesional	4,605	743	796	672	756	798	840	-	-	-	-	-	-	-	-
Revisión de expedientes para el ingreso a Formación Profesional	-	-	-	-	-	-	-	-	-	-	-	-	-	-	-
Formación Laboral Individual (F.L.I.):	4,605	743	796	672	756	798	840	-	-	-	-	-	-	-	-
Computación e Informática	1,907	409	384	219	309	321	265	-	-	-	-	-	-	-	-
Artesanía y Manualidades	1,191	116	200	208	186	217	264	-	-	-	-	-	-	-	-
Textil y Confecciones	1,266	132	172	209	234	240	279	-	-	-	-	-	-	-	-
Gastronomía	7	-	-	-	7	-	-	-	-	-	-	-	-	-	-
Electrónica Básica	52	24	14	-	-	14	-	-	-	-	-	-	-	-	-
Serigrafía	-	-	-	-	-	-	-	-	-	-	-	-	-	-	-
Ensamblaje de computadoras	182	62	26	36	20	20	18	-	-	-	-	-	-	-	-
Formación Laboral Colectiva (Usuario con F.L.C.):	-	-	-	-	-	-	-	-	-	-	-	-	-	-	-
Módulos de Formación Laboral	-	-	-	-	-	-	-	-	-	-	-	-	-	-	-
Inserción Laboral	-	-	-	-	-	-	-	-	-	-	-	-	-	-	-
Inserción Laboral Dependiente	-	-	-	-	-	-	-	-	-	-	-	-	-	-	-
Inserción Laboral Independiente	-	-	-	-	-	-	-	-	-	-	-	-	-	-	-

FUENTE: INR - OEI - EE - SISTEMA INR-DIS II

DIRECCION EJECUTIVA DE INVESTIGACION, DOCENCIA Y ATENCION EN AYUDA AL DIAGNOSTICO Y TRATAMIENTO
DISPENSACION DE MEDICAMENTOS Y PRODUCTOS FARMACEUTICOS
INR - 2015

DISPENSACION DE RECETAS DE MEDICINAS Y MATERIAL MEDICO	TOTAL	MES												Progr. Anual	Meta Alcanzada
		Ene	Feb	Mar	Abr	May	Jun	Jul	Ago	Sep	Oct	Nov	Dic		
TOTAL	5,122	903	836	863	836	819	865	-	-	-	-	-	-	-	-
DISPENSACION DE MEDICINAS Y MATERIAL MEDICO SEGÚN RECETAS	4,696	823	760	802	759	769	783	-	-	-	-	-	-	-	-
SISTEMA DE DISPENSACION DE MEDICAMENTOS EN DOSIS UNITARIA	-	-	-	-	-	-	-	-	-	-	-	-	-	-	-
DISPENSACION DE RECETAS DE PREPARADOS MAGISTRALES	426	80	76	61	77	50	82	-	-	-	-	-	-	-	-

FUENTE: INFORME DEL SERVICIO DE FARMACIA



PERÚ

Ministerio
de Salud

Instituto de Gestión
de Servicios de Salud

Instituto Nacional de Rehabilitación
"Dra. Adriana Rebaza Flores"
Amistad Perú - Japón

PRODUCCIÓN SEGUN CATÁLOGO

***DEPARTAMENTO DE INVESTIGACIÓN, DOCENCIA Y
ATENCIÓN EN AYUDA AL DIAGNÓSTICO***

OFICINA DE ESTADÍSTICA E INFORMÁ

<http://www.inr.gob.pe/home/pages/verPagi>

DEPARTAMENTO DE INVESTIGACION, DOCENCIA Y ATENCION EN AYUDA AL DIAGNOSTICO
PROCEDIMIENTOS ESPECIALIZADOS
INR - 2015

PROCEDIMIENTOS ELECTROMIOGRAFICOS	TOTAL	MES												Progr. Anual	Meta Alcanzada	
		Ene	Feb	Mar	Abr	May	Jun	Jul	Ago	Sep	Oct	Nov	Dic			
ELECTROMIOGRAFIA DE AGUJA	446	79	90	81	70	67	59									

DIAGNOSTICO POR IMÁGENES
INR - 2015

EXAMENES RADIOLOGICOS	TOTAL	MES												Progr. Anual	Meta Alcanzada
		Ene	Feb	Mar	Abr	May	Jun	Jul	Ago	Sep	Oct	Nov	Dic		
TOTAL	5,183	928	847	828	843	893	844	-	-	-	-	-	-		
E.R. SIMPLES:	4,540	809	742	755	703	773	758	-	-	-	-	-	-		
DE CADERA (COXO FEMORAL)	1					1									
DE CRANEO, completo	3	1	-	1	1										
DE TORAX, frontal y lateral	246	40	48	29	49	39	41								
DE ESTERNON, frente y lateral	1	-	-	-		1									
DE ARTICULACION ESTERNO CLAVICULARES, 1 toma	3	-	-	-		1	2								
DE COLUMNA VERTEBRAL CERVICAL, frontal y lateral	191	32	26	25	32	38	38								
DE COLUMNA VERTEBRAL CERVICAL, selectiva C2	32	2	8	11	11										
DE COLUMNA VERTEBRAL CERVICAL, funcionales dos incidencias	3	-	-	-	1	1	1								
DE COLUMNA VERTEBRAL CERVICAL, oblicuas	-	-	-	-											
DE COLUMNA VERTEBRAL DORSAL O LUMBAR, frontal y lateral	620	146	132	83	77	88	94								
DE COLUMNA VERTEBRAL DORSOLUMBAR, frontal y lateral	319	78	54	46	31	55	55								
DE COLUMNA VERTEBRAL DORSOLUMBAR, con inclinación lateral derecha o izquierda	224	9	9	70	81	31	24								
DE COLUMNA VERTEBRAL LUMBOSACRA; incidencia anteroposterior y lateral	763	121	117	111	102	154	158								
DE COLUMNA VERTEBRAL LUMBOSACRA, funcional, 2 incidencias	19	3	-	9	7										
DE COLUMNA VERTEBRAL LUMBAR, oblicuas	2	-	-	1	1										
DE CERVICO-DORSAL, frontal y lateral	5	2	2	1											
DE LUMBO-SACRO; frontal y lateral (Hasta 2011)	3					3									
DE PELVIS, incidencia antero-posterior, posición de rana y oblicuas (Niños a D/C displasia de cadera)	57	6	7	14	7	12	11								
DE PELVIS, frontal	200	37	42	25	26	30	40								
DE PELVIS, oblicua un lado	189	35	29	32	38	28	27								
DE SACRO Y CÓCCIX, frontal y lateral	9	1	2	4	1		1								
DE CLAVICULA, cada lado, dos incidencias	3	1	-	-	1	1									
DE ESCÁPULA, cada lado, dos incidencias	3	-	1	-	2										
DE HOMBRO; cada lado, frente y perfil, dos incidencias	126	18	27	14	21	24	22								
DE HUMERO, cada lado, frente y perfil, dos incidencias	6	1	1	1	2		1								

DE CODO, cada lado, frente y perfil, dos incidencias	31	7	5	2	8	2	7								
DE ANTEBRAZO, cada lado, frente y perfil, dos incidencias	8	-	2	-	4	1	1								
DE MUÑECA, cada lado	10	4	-	2	1	2	1								
DE MUÑECA, comparativa: frente y perfil	18	2	2	6	4	4									
DE MANO, dos vistas, incidencia antero-posterior y oblicua	80	12	20	14	12	12	10								
DE MANO, edad osea (frontal)	1	-	-	-			1								
DE FEMUR, cada lado, frontal y lateral	38	12	6	6	5	3	6								
DE RODILLAS, frontal y lateral	39	11	6	5	8	4	5								
DE AMBAS RODILLAS, incidencia posición de pie, anteroposterior y lateral	355	81	69	56	44	54	51								
DE ROTULAS, frontal y lateral	-	-	-	-											
DE TIBIA Y PERONE, incidencia anteroposterior y lateral	32	2	4	3	8	9	6								
DE TOBILLO, frontal y lateral	87	12	11	18	12	12	22								
PIE, incidencia anteroposterior y lateral	122	8	14	35	7	29	29								
DE DEDOS DE LOS PIES, mínimo dos vistas, frontal y oblicuas	2	-	2	-											
MENSURADOR DE MIEMBROS INFERIORES NIÑOS	6	2	-	-		2	2								
MENSURADOR DE MIEMBROS INFERIORES ADULTOS	683	123	96	131	99	132	102								
DE ABDOMEN, incidencia anteroposterior	-	-	-	-											
E.R. ESPECIALES:	33	5	6	7	5	2	8	-	-	-	-	-	-	-	-
DE SENOS PARANASALES, dos incidencias	-	-	-	-											
DE ARTICULACION TEMPOROMANDIBULAR, boca abierta y cerrada, bilateral	2	1	-	-	1										
DE PARRILLA COSTAL, cada lado	9	2	-	4		2	1								
ARTICULACIONES SACROILIACAS, frontal y oblicua cada lado	1	-	1	-											
DE EXTREMIDAD INFERIOR, LACTANTE, mínimo una vista	1	-	-	-	1										
DE CALCANE O TALON, mínimo dos incidencias, frontal y lateral	20	2	5	3	3		7								
DE ABDOMEN incidencias decúbito y/o de pie (y AP)	-	-	-	-											
-	-	-	-	-											
EXAMENES RADIOLOGICOS	TOTAL	MES												Progr. Anual	Meta Alcanzada
		Ene	Feb	Mar	Abr	May	Jun	Jul	Ago	Sep	Oct	Nov	Dic		
E.R. DENTAL:	1	-	-	-	-	1	-	-	-	-	-	-	-	-	-
DENTAL, PIEZA UNICA	-	-	-	-											
DENTAL, DE ARCADA DENTAL SUPERIOR O INFERIOR	1	-	-	-		1									
DENTAL, EN OCLUSION	-	-	-	-											
E.R. CONTRASTADOS:	-	-	-	-	-	-	-	-	-	-	-	-	-	-	-
DE UROGRAFIA EXCRETORIA	-	-	-	-											
URETROCISTOGRAFIA CON MICCION O SIN MICCION	-	-	-	-											
DE DENSITOMETRIA OSEA	609	114	99	66	135	117	78	-	-	-	-	-	-	-	-
ESTUDIO DE DENSIDAD OSEA POR ABSORCIOMETRIA DE RAYOS X de doble energía (dexa), de esqueleto axial (P. ejem. Cadera, pelvis,...)	406	76	66	44	90	78	52	-	-	-	-	-	-	-	-
ESTUDIO DE DENSIDAD OSEA POR ABSORCIOMETRIA DE RAYOS X de doble energía (dexa), de esqueleto apendicular (P. Ejem. Radio, muñeca,...)	203	38	33	22	45	39	26								
OTRAS ATENCIONES:	-	-	-	-	-	-	-	-	-	-	-	-	-	-	-
DUPLICADO DE ESTUDIO RADIOGRAFICO EN CD	-	-	-	-											
COPIA DE ESTUDIO RADIOGRAFICO EN PELICULA DE 17" X 14"	-	-	-	-											
COPIA DE ESTUDIO RADIOGRAFICO EN PELICULA DE 10" X 8"	-	-	-	-											

DEPARTAMENTO DE INVESTIGACION, DOCENCIA Y ATENCION EN AYUDA AL DIAGNOSTICO
DIAGNOSTICO POR IMÁGENES
INR - 2015

EXAMENES ECOGRAFICOS	TOTAL	MES												Progr. Anual	Meta Alcanzada
		Ene	Feb	Mar	Abr	May	Jun	Jul	Ago	Sep	Oct	Nov	Dic		
TOTAL	901	133	130	178	117	167	176	-	-	-	-	-	-		
ABDOMINAL SELECTIVA	-	-	-	-											
ABDOMEN REGIONAL (por cuadrantes)	-	-	-	-											
RENAL	-	-	-	-											
VESICAL	-	-	-	-											
ESTUDIO VASCULAR DE MIEMBROS INFERIORES (DOPPLER)	-	-	-	-											
DE PARTES BLANDAS, de extremidades y articulaciones	901	133	130	178	117	167	176								
DINAMICA DE CADERA DE LACTANTE	-	-	-	-											

FUENTE: INR - OEI - EE - SISTEMA INR-DIS II

DEPARTAMENTO DE INVESTIGACION, DOCENCIA Y ATENCION EN AYUDA AL DIAGNOSTICO
LABORATORIO
INR - 2015

EXAMENES DE BIOQUIMICA	TOTAL	MES												Progr. Anual	Meta Alcanzada
		Ene	Feb	Mar	Abr	May	Jun	Jul	Ago	Sep	Oct	Nov	Dic		
TOTAL	8,309	1,261	1,468	1,440	1,394	1,337	1,409	-	-	-	-	-	-		
PERFIL LIPIDICO	-	-	-	-											
ANALISIS COMPLETO DE ORINA	677	108	110	97	115	123	124								
PROTEINAS EN ORINA 24 Hrs.	22	6	-	5	5	4	2								
BILIRRUBINA Total y fraccionada	38	6	8	8	3	4	9								
THEVENON EN HECEs (sangre oculta)	5	-	1	1	1	2									
THEVENON EN ORINA (sangre oculta)	-	-	-	-											
CALCIO, TOTAL	75	8	12	7	18	15	15								
CALCIO EN ORINA (24 H)	1	-	-	-	1										
COLESTEROL SERICO, TOTAL	935	139	156	163	162	149	166								
CREATINA QUINASA (CPK), TOTAL	17	3	2	6	2	1	3								
CREATININA, EN SANGRE	640	94	118	111	112	104	101								
DEPURACION DE CREATININA 24 Hrs.	73	10	11	12	15	16	9								
LIPIDOS TOTALES	624	90	111	112	99	103	109								
GLUCOSA, EN SANGRE, CUANTITATIVO	948	154	168	161	157	156	152								
GLUCOSA, PRUEBA DE TOLERANCIA (GTT)	7	2	-	2	1	1	1								
LACTATO DESHIDROGENASA (LD), (DHL)	37	6	8	8	2	4	9								
COLESTEROL - HDL	881	128	153	159	143	145	153								
COLESTEROL - VLDL	78	13	14	20	14	5	12								
COLESTEROL - LDL	880	130	155	159	148	140	148								
FOSFATASA ALCALINA	34	5	7	5	4	4	9								
FOSFORO INORGANICO (FOSFATO)	67	8	11	7	16	12	13								
FOSFORO INORGANICO (FOSFATO), EN ORINA, 24 Hrs.	-	-	-	-											
PROTEINAS TOTAL Y FRACCIONADA	164	22	30	24	31	22	35								
TIROXINA, TOTAL (Hormona T4)	91	16	19	17	11	16	12								
TIROIDES, HORMONA DE ESTIMULACION DEL (TSH)	95	16	18	19	13	17	12								

EXAMENES DE BIOQUIMICA	TOTAL	MES												Progr. Anual	Meta Alcanzada
		Ene	Feb	Mar	Abr	May	Jun	Jul	Ago	Sep	Oct	Nov	Dic		
TRANSAMINASAS TGO	141	24	30	22	21	16	28								
TRANSAMINASAS TGP	148	25	31	23	23	18	28								
TRIGLICERIDOS	917	136	154	161	161	148	157								
TRIIODOTIRONINA T3, TOTAL	92	16	19	18	11	16	12								
UREA EN SANGRE	536	82	103	93	94	82	82								
ACIDO URICO EN SANGRE	86	14	19	20	11	14	8								
TEST DE EMBARAZO HCG SUB UNIDAD B	-	-	-	-											
EXAMENES DE HEMATOLOGIA Y COAGULACION	TOTAL	MES												Progr. Anual	Meta Alcanzada
		Ene	Feb	Mar	Abr	May	Jun	Jul	Ago	Sep	Oct	Nov	Dic		
TOTAL	1,522	240	261	299	253	235	234	-	-	-	-	-	-		
TIEMPO DE COAGULACION Y SANGRIA	15	5	2	3	2		3								
HEMATOCRITO	116	20	12	40	19	18	7								
HEMOGLOBINA	123	21	15	43	18	18	8								
HEMOGRAMA COMPLETO AUTOMATIZADO	868	132	158	148	140	140	150								
RECUENTO MANUAL DE CONSTANTES CORPUSCULARES POR SEPARADO	1	-	1	-	-										
RECUENTO MANUAL DE RETICULOCITOS	-	-	-	-	-										
RECUENTO DE PLAQUETAS	5	2	1	-	1		1								
TIEMPO DE COAGULACION , LEE Y WHITE	18	5	2	4	4		3								
TIEMPO DE PROTROMBINA	18	7	3	4	2	1	1								
VELOCIDAD DE SEDIMENTACION ERITROCITARIA AUTOMATIZADA	358	48	67	57	67	58	61								

EXAMENES DE INMUNOLOGIA	TOTAL	MES												Progr. Anual	Meta Alcanzada
		Ene	Feb	Mar	Abr	May	Jun	Jul	Ago	Sep	Oct	Nov	Dic		
TOTAL	701	107	122	104	111	128	129	-	-	-	-	-	-		
AGLUTININAS DE FIEBRE	92	13	15	13	16	13	22								
ANTIESTREPTOLISINAS O	28	7	7	2	5	5	2								
DETECCION DE CELULAS L.E.	35	10	3	3	6	8	5								
MEDICION PROTEINA C REACTIVA, Cualitativa	248	36	45	35	40	47	45								
FACTOR REUMATOIDEO, CUALITATIVO	218	29	41	32	33	43	40								
PRUEBA DE SIFILIS, Cualitativa (R.P.R.)	61	8	8	14	9	11	11								
ANTICUERPOS HIV-1 / HIV-2	-	-	-	-	-	-	-								
GRUPO SANGUINEO	19	4	3	5	2	1	4								
EXAMENES DE MICROBIOLOGIA	TOTAL	MES												Progr. Anual	Meta Alcanzada
TOTAL	507	97	65	89	99	76	81	-	-	-	-	-	-		
CULTIVO DE SECRECION DE HERIDA	2	1	1	-	-										
CULTIVO DE SECRECION FARINGEA	3	-	2	-	-	1									
UROCULTIVO Y ANTIBIOGRAMA	328	50	47	58	60	54	59								
BACILOSCOPIA: BK	103	35	8	5	25	14	16								
EXAMEN DE OXIUIROS (Test de Graham)	9	3	-	1	3	1	1								
EXAMEN PARASITOLOGICO DIRECTO - 1 MUESTRA	7	3	-	2	1		1								
EXAMEN PARASITOLOGICO SERIADO - 3 MUESTRAS	53	5	7	22	10	5	4								
FROTIS CON COLORACION DE GRAM	-	-	-	-	-	-	-								
EXAMEN DIRECTO KOH	2	-	-	1		1									
DETECCION DE ANTIGENO Australiano	-	-	-	-	-	-	-								
PROCEDIMIENTO DE MEDICINA REPRODUCTIVA	TOTAL	MES												Progr. Anual	Meta Alcanzada
TOTAL	-	-	-	-	-	-	-	-	-	-	-	-	-		
EXAMEN DIRECTO DE SEMEN (número y % de motilidad de espermatozoide)	-	-	-	-	-	-	-	-	-	-	-	-	-		



PERÚ

Ministerio
de Salud

Instituto de Gestión
de Servicios de Salud

Instituto Nacional de Rehabilitación
"Dra. Adriana Rebaza Flores"
Amistad Perú - Japón

PRODUCCIÓN SEGUN CATÁLOGO

***DEPARTAMENTO DE INVESTIGACIÓN, DOCENCIA Y
ATENCIÓN EN AYUDA AL TRATAMIENTO***

OFICINA DE ESTADÍSTICA E INFORMÁ

<http://www.inr.gob.pe/home/pages/verPagi>

DEPARTAMENTO DE INVESTIGACION, DOCENCIA Y ATENCION EN AYUDA AL TRATAMIENTO
ATENCIONES EN CONSULTA EXTERNA
INR - 2015

CONSULTA NUTRICIONAL ESPECIALIZADA EN MEDICINA DE REHABILITACION	TOTAL	MES												Progr. Anual	Meta Alcanzada
		Ene	Feb	Mar	Abr	May	Jun	Jul	Ago	Sep	Oct	Nov	Dic		
TOTAL	1,583	261	259	242	281	278	262	-	-	-	-	-	-		
ESTUDIO NUTRICIONAL INICIAL	571	94	94	94	97	108	84								
REEVALUACION NUTRICIONAL	15	3	3	3	2	1	3								
EVOLUCION NUTRICIONAL (Continuador)	965	160	154	138	176	164	173								
MEDICION ANTROPOMETRICA PARA DEPURACION DE CREATININA	16	3	1	3	3	4	2								
MEDICION ANTROPOMETRICA CON BIOIMPEDANCIA	16	1	7	4	3	1									
<hr/>															
CONSULTA ESTOMATOLOGICA ESPECIALIZADA EN MEDICINA DE REHABILITACION	TOTAL	MES												Progr. Anual	Meta Alcanzada
		Ene	Feb	Mar	Abr	May	Jun	Jul	Ago	Sep	Oct	Nov	Dic		
TOTAL	966	145	163	234	191	172	61	-	-	-	-	-	-		
ESTUDIO ESTOMATOLOGICO INICIAL	482	107	92	115	64	68	36								
REEVALUACION ESTOMATOLOGICA	15	3	1	2	3	4	2								
EVOLUCION ORTODONTICA (Continuador)	469	35	70	117	124	100	23								

ATENCION EN HOSPITALIZACION
INR - 2015

ATENCION NUTRICIONAL ESPECIALIZADA EN EL PACIENTE HOSPITALIZADO CON DISCAPACIDAD MODERADA / SEVERA	TOTAL	MES												Progr. Anual	Meta Alcanzada
		Ene	Feb	Mar	Abr	May	Jun	Jul	Ago	Sep	Oct	Nov	Dic		
TOTAL	978	131	136	196	192	171	152	-	-	-	-	-	-		
Evaluación nutricional inicial	44	3	8	10	13	7	3								
Evolución nutricional del paciente	153	25	12	37	31	26	22								
Formulación nutricional (dietas)	105	11	12	25	27	16	14								
Monitoreo de la calidad alimenticia	633	91	102	110	115	116	99								
Educación nutricional	43	1	2	14	6	6	14								

FUENTE: INR - OEI - EE - SISTEMA INR-DIS II

**DEPARTAMENTO DE INVESTIGACION, DOCENCIA Y ATENCION EN AYUDA AL TRATAMIENTO
PROCEDIMIENTOS ESPECIALIZADOS
INR - 2015**

TRATAMIENTO Y PROCEDIMIENTOS ESTOMATOLOGICOS GENERALES (ODONTOLOGICOS)	TOTAL	MES												Progr. Anual	Meta Alcanzada
		Ene	Feb	Mar	Abr	May	Jun	Jul	Ago	Sep	Oct	Nov	Dic		
TOTAL	1,039	307	181	181	138	168	64	-	-	-	-	-	-		
Escisión de Frenillo (Frenectomía)	1	-	1	-											
Extracción dental simple	63	12	18	10	11	7	5								
Extracción dental simple con sutura	-	-	-	-											
Extracción quirúrgica dental o extracción impactada/exodoncia compleja tercera molar	-	-	-	-											
Elaboracion de Modelo de Estudio y modelos de trabajo	36	12	7	5	5	3	4								
Profilaxis Dental - Destartraje adultos	203	37	41	44	28	36	17								
Profilaxis Dental - Destartraje niños	100	19	18	30	12	17	4								
Aplicación tópica de Fluor niños	156	32	27	38	24	26	9								
Aplicación tópica de Fluor adultos	6	-	2	1	2	1									
Restauración en piezas dentarias deciduas (simple)	173	78	24	19	22	17	13								
Restauración en piezas dentarias deciduas (compuesta)	-	-	-	-											
Restauración en piezas dentarias deciduas (compleja)	-	-	-	-											
Restauración en piezas dentarias permanentes (simple)	284	117	30	31	33	61	12								
Restauración en piezas dentarias permanentes (compuesta)	4	-	-	3	1										
Restauración en piezas dentarias permanentes (compleja)	13	-	13	-											
Restauración de dos superficies, con amalgama de plata, en piezas dentarias deciduas (compuesta)	-	-	-	-											
Restauración de tres superficies, con amalgama de plata, en piezas dentarias deciduas (compleja)	-	-	-	-											
Restauración de una superficie, con amalgama de plata, en piezas dentarias permanentes (simple)	-	-	-	-											
Restauración de dos superficies, con amalgama de plata, en piezas dentarias permanentes (compuesta)	-	-	-	-											
Restauración de tres superficies, con amalgama de plata, en piezas dentarias permanentes (compleja)	-	-	-	-											
Restauración de una superficie, con resina, en piezas dentarias permanentes, anteriores (simple)	-	-	-	-											
Restauración de dos superficies, con resina, en piezas dentarias permanentes, anteriores (compuesta)	-	-	-	-											

Restauración de tres superficies, con resina, en piezas dentarias permanentes, anteriores (compleja)	-	-	-	-												
Restauración de tres superficies, con resina, en piezas dentarias permanentes, posteriores (compleja)	-	-	-	-												
Restauración de una superficie con ionómero de vidrio en piezas dentarias deciduas	-	-	-	-												
Restauración compuesta con ionómero de vidrio en piezas dentarias deciduas (2 ó más superficies)	-	-	-	-												
Restauración de una superficie con ionómero de vidrio en piezas dentarias permanentes	-	-	-	-												
Restauración compuesta con ionómero de vidrio en piezas dentarias permanentes (2 ó más superficies)	-	-	-	-												
PROCEDIMIENTOS ESTOMATOLOGICOS ORTODONTICOS O DE INTERVENCIÓN	TOTAL	MES												Progr. Anual	Meta Alcanzada	
		Ene	Feb	Mar	Abr	May	Jun	Jul	Ago	Sep	Oct	Nov	Dic			
TOTAL	104	19	4	27	8	21	25	-	-	-	-	-	-			
Producción (y colocación) e instalación de Aparatos Ortodóncicos Removibles	4	2	-	1	-	-	1	-	-	-	-	-	-			
Aparato Bimler	-	-	-	-	-											
Aparato Schwartz	4	2	-	1	-		1									
Aparato Bruckl	-	-	-	-	-											
Aparato Frankel	-	-	-	-	-											
Producción y colocación de Aparatos Ortodóncicos Semi-Fijos	-	-	-	-	-	-	-	-	-	-	-	-	-			
Instalación de mantenedor de espacio fijo unilateral	-	-	-	-	-											
Instalación de mantenedor de espacio fijo bilateral	-	-	-	-	-											
Instalación de mantenedor de espacio removible	-	-	-	-	-											
Instalación de mantenedor de espacio tipo prótesis removible	-	-	-	-	-											
Instalación de recuperador de espacio fijo	-	-	-	-	-											
Instalación de recuperador de espacio removible	-	-	-	-	-											
Producción y colocación de Aparatos Ortodóncicos Fijos	99	17	4	26	8	20	24	-	-	-	-	-	-			
Instalación de Banda	10	-	-	5		1	4									
Adhesión de Bracket	57	14	-	4	7	18	14									
Instalación de Alambre Fijo	32	3	4	17	1	1	6									
Retiro de aparatología ortodóncica	1	-	-	-	-	1	-	-	-	-	-	-	-			
Confeción e instalación de placa de contención removible	-	-	-	-	-	-	-	-	-	-	-	-	-			
Instalación de Arco de Contención fijo	-	-	-	-	-	-	-	-	-	-	-	-	-			

FUENTE: INR - OEI - EE - SISTEMA INR-DIS II

DEPARTAMENTO DE INVESTIGACION, DOCENCIA Y ATENCION EN AYUDA AL TRATAMIENTO
APOYO AL CIUDADANO CON DISCAPACIDAD
INR - 2015

APOYO PARA LA INTEGRACION O REINTEGRACION SOCIAL	TOTAL	MES												Progr. Anual	Meta Alcanzada
		Ene	Feb	Mar	Abr	May	Jun	Jul	Ago	Sep	Oct	Nov	Dic		
TOTAL	4,605	743	796	672	756	798	840	-	-	-	-	-	-		
Actividad Terapéutica Socio recreativa	-	-	-	-											
Actividad Terapéutica Socio cultural	-	-	-	-											
Actividad Terapéutica Socio Familiar	-	-	-	-											
Apoyo para la Integración Escolar (EBR - EBE)	-	-	-	-											
Apoyo para la Reinserción Escolar	-	-	-	-											
Apoyo para la Inclusión Escolar	-	-	-	-											
Visita escolar	-	-	-	-											
Apoyo para la inserción o Reinserción Laboral (Rehabilitación Profesional)	-	-	-	-	-	-	-	-	-	-	-	-	-		
Evaluación de Rehabilitación profesional	-	-	-	-											
Visita laboral	-	-	-	-											
Orientación Laboral	-	-	-	-											
Apoyo para la Formación laboral	-	-	-	-											
Apoyo para la colocación laboral	-	-	-	-											
Actividad de apoyo para la Rehabilitación Profesional	4,605	743	796	672	756	798	840	-	-	-	-	-	-		
Revisión de expedientes para el ingreso a Formación Profesional	-	-	-	-											
Formación Laboral Individual (F.L.I.):	4,605	743	796	672	756	798	840	-	-	-	-	-	-		
Computación e informática	1,907	409	384	219	309	321	265								
Artesanía y Manualidades	1,191	116	200	208	186	217	264								
Textil y Confecciones	1,266	132	172	209	234	240	279								
Gastronomía	7	-	-	-	7										
Electrónica Básica	52	24	14	-	-		14								
Serigrafía	-	-	-	-	-										
Ensamblaje de computadoras	182	62	26	36	20	20	18								
Formación Laboral Colectiva (Usuario con F.L.C.):	-	-	-	-	-	-	-	-	-	-	-	-	-		
Módulos de Formación Laboral	-	-	-	-											
Inserción Laboral	-	-	-	-	-	-	-	-	-	-	-	-	-		
Inserción Laboral Dependiente	-	-	-	-											
Inserción Laboral Independiente	-	-	-	-											

FUENTE: INR - OEI - EE - SISTEMA INR-DIS II

DEPARTAMENTO DE INVESTIGACION, DOCENCIA Y ATENCION EN AYUDA AL TRATAMIENTO
DISPENSACION DE MEDICAMENTOS Y PRODUCTOS FARMACEUTICOS
INR - 2015

DISPENSACION DE RECETAS DE MEDICINAS Y MATERIAL MEDICO	TOTAL	MES												Progr. Anual	Meta Alcanzada
		Ene	Feb	Mar	Abr	May	Jun	Jul	Ago	Sep	Oct	Nov	Dic		
TOTAL	5,122	903	836	863	836	819	865	-	-	-	-	-	-		
DISPENSACION DE MEDICINAS Y MATERIAL MEDICO SEGÚN RECETAS	4,696	823	760	802	759	769	783								
SISTEMA DE DISPENSACION DE MEDICAMENTOS EN DOSIS UNITARIA	-	-	-	-											
DISPENSACION DE RECETAS DE PREPARADOS MAGISTRALES	426	80	76	61	77	50	82								

FUENTE: INFORME DEL SERVICIO DE FARMACIA



PERÚ

Ministerio
de Salud

Instituto de Gestión
de Servicios de Salud

Instituto Nacional de Rehabilitación
"Dra. Adriana Rebaza Flores"
Amistad Perú - Japón

PRODUCCIÓN SEGUN CATÁLOGO

***DEPARTAMENTO DE INVESTIGACIÓN, DOCENCIA Y
ATENCIÓN EN BIOMECÁNICA***

OFICINA DE ESTADÍSTICA E INFORMÁ

<http://www.inr.gob.pe/home/pages/verPagi>

INSTITUTO NACIONAL DE REHABILITACION
PIEZAS PRODUCIDAS Y ORDENES DADOS DE ALTA SEGÚN EL TIPO DE PRODUCTO
INR - 2015

CONFECCION DE PROTESIS	TOTAL	MES																Progr. Anual	Meta Alcanzada
		Ene		Feb		Mar		Abr		May		Jun							
		Ordenes de trabajo	Piezas Producidas	Ordenes en Abandono o Devoluciones	Ordenes de trabajo	Piezas Producidas	Ordenes en Abandono o Devoluciones	Ordenes de trabajo	Piezas Producidas	Ordenes en Abandono o Devoluciones	Ordenes de trabajo	Piezas Producidas	Ordenes en Abandono o Devoluciones	Ordenes de trabajo	Piezas Producidas	Ordenes en Abandono o Devoluciones			
TOTAL	66	11	12	2	5	5	15	16	1	5	5	16	16	-	11	12	-		
PILON DE YESO	13	-	-	-	1	1	4	4	-	-	-	4	4	-	4	4	-		
PILON LAMINADO	2	-	-	-	-	-	1	2	-	-	-	-	-	-	-	-	-		
AK-ENDOESQUELÉTICO CON CINTURÓN SILEC+ENCAJE RESINA	1	-	-	-	-	-	1	1	-	-	-	-	-	-	-	-	-		
AK - CONVENCIONAL	1	-	-	-	-	-	-	-	-	-	-	1	1	-	-	-	-		
AK - POLIPROPILENO	1	-	-	-	-	-	-	-	-	1	1	-	-	-	-	-	-		
AK - POLIPROPILENO CON CINTURÓN SILECIANO	8	1	1	-	1	1	2	2	-	-	-	3	3	-	1	1	-		
BK - PTB/PTS CONVENCIONAL	4	-	-	-	1	1	1	1	-	-	-	1	1	-	1	1	-		
BK - PTB/PTS CONVENCIONAL CON CORCELETE	1	-	-	-	-	-	-	-	-	-	-	1	1	-	-	-	-		
BK - PTB/PTS POLIPROPILENO	15	3	3	-	1	1	6	6	-	-	-	-	-	-	4	5	-		
BK D/POLIPROPILENO >10 AÑOS CCRI	2	1	2	-	-	-	-	-	-	-	-	-	-	-	-	-	-		
CHOPPART	-	-	-	-	-	-	-	-	-	-	-	-	-	-	-	-	-		
SYME/PIROGOFF	1	-	-	-	-	-	-	-	1	1	-	-	-	-	-	-	-		
DESART. DE CADERA - HEMIPÉLVICA ENDOESQUELÉTICA	1	-	-	-	-	-	-	-	1	1	-	-	-	-	-	-	-		
BK-MODULAR C/SOQUET DE POLIPROPILENO / PIE ARTICULADO	6	1	1	-	1	1	-	-	1	1	1	2	2	-	1	1	-		
INTERESCÁPULO TORÁXICA	1	-	-	-	-	-	-	-	-	-	-	1	1	-	-	-	-		
(M) PILON DE YESO - ADULTO	1	-	-	-	-	-	-	-	-	-	-	1	1	-	-	-	-		
(M) BK - MODULAR C/SOQUET DE POLIPROPILENO/PIE ARTICULADO	1	-	-	-	-	-	-	-	-	-	-	1	1	-	-	-	-		
ARRIBA DE CODO D/POLIP S/ACCES-TERMIN CCRI	-	-	-	-	-	-	-	-	-	-	-	-	-	-	-	-	-		
CHOPPART DE POLIPROPILENO	-	-	-	-	-	-	-	-	-	-	-	-	-	-	-	-	-		
AK - CONVENCIONAL CON CINTURÓN SILECIANO	-	-	-	1	-	-	-	-	-	-	-	-	-	-	-	-	-		
AK-ENDOESQUELÉTICO CON ENCAJE DE RESINA	2	1	1	-	-	-	-	-	-	-	-	1	1	-	-	-	-		
DEDO COSMÉTICO	-	-	-	-	-	-	-	-	-	-	-	-	-	-	-	-	-		
(M) BK - MODULAR C/SOQUET DE RESINA/PIE SACH IMPORTADO	-	-	-	-	-	-	-	-	-	-	-	-	-	-	-	-	-		
DEBAJO DE CODO D/POLIP S/ACCES-TERMIN CCRI	-	-	-	-	-	-	-	-	-	-	-	-	-	-	-	-	-		
BK - PTB/PTS ENDOESQUELÉTICA	1	1	1	1	-	-	-	-	-	-	-	-	-	-	-	-	-		
DEBAJO DE CODO	1	-	-	-	-	-	-	-	1	1	-	-	-	-	-	-	-		
(M) BK - CONVENCIONAL	-	-	-	-	-	-	-	-	-	-	-	-	-	-	-	-	-		
AK-MODULAR C/ARTIC. DE RODILLA POLICENTRICA	-	-	-	-	-	-	-	-	-	-	-	-	-	-	-	-	-		
AK-ENDOESQUELÉTICO CON ENCAJE DE POLIPROPILENO	-	-	-	-	-	-	-	-	-	-	-	-	-	-	-	-	-		
LIZFRANK	1	1	1	-	-	-	-	-	-	-	-	-	-	-	-	-	-		
AK-MODULAR C/ARTIC. DE RODILLA MODULAR C/BL...	1	1	1	-	-	-	-	-	-	-	-	-	-	-	-	-	-		
DESARTICULADO DE HOMBRO	1	1	1	-	-	-	-	-	-	-	-	-	-	-	-	-	-		
-	-	-	-	-	-	-	-	-	-	-	-	-	-	-	-	-	-		

FUENTE: INR - OEI - EE - SISTEMA INR-DIS II

INSTITUTO NACIONAL DE REHABILITACION
PIEZAS PRODUCIDAS Y ORDENES DADOS DE ALTA SEGÚN EL TIPO DE PRODUCTO
INR - 2015

CONFECCION DE ORTESIS	TOTAL	MES																Progr. Anual	Meta Alcanzada		
		Ene			Feb			Mar			Abr			May			Jun				
		Ordenes de trabajo	Piezas Producidas	Ordenes en Abandono o Devoluciones	Ordenes de trabajo	Piezas Producidas	Ordenes en Abandono o Devoluciones	Ordenes de trabajo	Piezas Producidas	Ordenes en Abandono o Devoluciones	Ordenes de trabajo	Piezas Producidas	Ordenes en Abandono o Devoluciones	Ordenes de trabajo	Piezas Producidas	Ordenes en Abandono o Devoluciones	Ordenes de trabajo			Piezas Producidas	Ordenes en Abandono o Devoluciones
TOTAL	507	87	103	2	51	62	1	107	118	4	62	68	-	73	84	-	62	72	2		
ESPIRALES PARA DEDOS	4	-	-	-	-	-	-	1	2	-	-	-	-	-	-	-	2	2	-		
THOMAS REGULABLE	-	-	-	-	-	-	-	-	-	-	-	-	-	-	-	-	-	-	-		
SEMIRÍGIDO D/L CON HIPEREXTENSIÓN	44	11	11	4	4	4	14	14	14	3	3	3	8	8	8	8	4	4	4		
SEMIRÍGIDO LUMBAR/SACRO	120	14	14	6	6	6	31	31	31	21	21	21	26	26	26	26	21	22	21		
FAJA LUMBAR	7	-	-	2	2	2	3	3	3	1	1	1	1	1	1	1	1	1	1		
LYONES	2	-	-	-	-	-	-	-	-	1	1	1	1	1	1	1	1	1	1		
ARNES EN 8 CON ANILLO	13	3	3	1	1	1	4	4	4	1	1	1	2	2	2	2	2	2	2		
TWISTER ELÁSTICO DE 1"	10	1	1	-	-	-	4	4	4	1	1	1	2	2	2	2	2	2	2		
TWISTER METÁLICO	40	5	10	3	6	6	2	4	4	2	4	4	5	10	10	10	3	6	6		
SEPARADORES HALLUX - VALGUS	2	-	-	-	-	-	-	-	-	-	-	-	-	-	-	-	1	2	2		
EXTENSOR DE RODILLA SEMIRÍGIDO	20	-	-	1	1	1	1	1	4	7	7	7	4	7	7	7	3	4	4		
EXTENSOR DE RODILLA SEMIRÍGIDO PARA NIÑOS	11	2	4	-	-	-	3	5	5	1	2	2	-	-	-	-	-	-	-		
EXTENSOR DORSAL DE MUÑECA	3	-	-	2	2	2	-	-	-	-	-	-	-	-	-	-	1	1	1		
SOPORTE LARGO SIMPLE (NIÑOS)	2	-	-	1	2	2	-	-	-	-	-	-	-	-	-	-	-	-	-		
SOPORTE LARGO CON APOYO ISQUIATICO (NIÑOS)	-	-	-	1	-	-	-	-	-	-	-	-	-	-	-	-	-	-	-		
BANDA PÉLVICA (NIÑOS)	2	1	1	1	1	1	-	-	-	-	-	-	-	-	-	-	-	-	-		
SOPORTE LARGO CON APOYO ISQUIATICO (ADULTOS)	3	-	-	-	-	-	2	2	2	-	-	-	1	1	1	1	-	-	-		
BANDA PÉLVICA (ADULTOS)	2	-	-	1	1	1	1	1	1	-	-	-	-	-	-	-	-	-	-		
KALYBIS	2	-	-	1	1	1	1	1	1	-	-	-	-	-	-	-	-	-	-		
SPLINT DE ILFELD	2	-	-	-	-	-	1	1	1	-	-	-	1	1	1	1	-	-	-		
EXTENSOR DE CODO SEMIRÍGIDO	21	2	2	1	1	1	7	8	8	4	4	4	3	3	3	3	3	3	3		
OPONENTE DE PULGAR	2	-	-	1	1	1	1	1	1	-	-	-	-	-	-	-	-	-	-		
SOPORTE CORTO (NIÑOS)	-	-	-	-	-	-	-	-	-	-	-	-	-	-	-	-	-	-	-		
SOPORTE LARGO SIMPLE (ADULTOS)	9	-	-	1	2	2	3	6	6	-	-	-	1	1	1	1	-	-	-		
SOPORTE CORTO CON PINZAS PLANAS	3	1	1	1	1	1	1	1	1	-	-	-	-	-	-	-	-	-	-		
HEMIBANDA PÉLVICA (ADULTOS)	1	-	-	-	-	-	1	1	1	-	-	-	-	-	-	-	-	-	-		
OTP RESORTE PLÁSTICO (ADULTOS)	26	14	15	3	3	3	-	-	-	1	1	1	2	2	2	2	4	5	1		
SEMIRÍGIDO D/L CON VELCRO II	9	4	4	2	2	2	1	1	1	2	2	2	-	-	-	-	-	-	-		
BOSTON (ADULTOS)	3	1	1	-	-	-	1	1	1	1	1	1	-	-	-	-	-	-	-		
FREDJKA	4	-	-	-	-	-	2	2	2	1	1	1	1	1	1	1	-	-	-		
OTP POSTURAL (NIÑOS)	25	6	11	3	6	6	1	1	2	1	2	2	2	3	3	3	1	1	1		
OTP RESORTE PLÁSTICO (NIÑOS)	11	6	8	-	-	-	-	-	-	-	-	-	1	2	2	2	1	1	1		
OTPRC (NIÑOS)	4	1	2	1	1	1	-	-	-	-	-	-	-	-	-	-	1	1	1		
EXTENSOR DE MUÑECA CON ALUMINIO	5	-	-	-	-	-	2	3	3	1	2	2	-	-	-	-	-	-	-		
THOMAS BLANDO	2	-	-	-	-	-	2	2	2	-	-	-	-	-	-	-	-	-	-		
SOPORTE LARGO MONOTUTOR (NIÑOS)	2	-	-	-	-	-	-	-	-	-	-	-	-	-	-	-	1	2	2		

BOSTON (NIÑOS)	-	-	-	-	-	-	-	-	-	-	-	-	-	-
HEMIBANDA PÉLVICA (NIÑOS)	-	-	-	-	-	-	-	-	-	-	-	-	-	1
SOPORTE LARGO MONOTUTOR (ADULTOS)	4	-	-	2	4	-	-	-	-	-	-	-	-	-
OTP POSTURAL (ADULTOS)	3	-	-	1	2	-	-	-	-	-	-	-	1	1
OTPRC (ADULTOS)	6	3	3	-	-	-	-	-	-	-	-	-	2	3
ARNES CON 1 PLACA	3	-	-	1	1	-	-	1	1	1	1	-	-	-
SEMIRÍGIDO D/L CON HEBILLA REGULADORA I	3	2	2	-	-	-	-	1	1	-	-	-	-	-
OTP TOBILLO RÍGIDO (ADULTOS)	1	-	-	-	-	-	-	1	1	-	-	-	-	-
SOPORTE CORTO (ADULTOS)	4	-	-	-	-	1	1	1	2	1	1	-	-	-
DENNIS BROWNE	1	-	-	-	-	-	-	1	1	-	-	-	-	-
MANOPLA DORSAL CORTA	48	7	7	10	10	8	8	7	7	8	9	6	7	-
CABESTRILLO CON MANGUITO ROTADOR + ARNES EN 8	18	3	3	1	1	8	8	1	1	4	4	1	1	-

FUENTE: INR - OEI - EE - SISTEMA INR-DIS II

INSTITUTO NACIONAL DE REHABILITACION
PIEZAS PRODUCIDAS Y ORDENES DADOS DE ALTA SEGÚN EL TIPO DE PRODUCTO
INR - 2015

CONFECCION DE ARTICULOS	TOTAL	MES															Progr. Anual	Meta Alcanzada			
		Ene			Feb			Mar			Abr			May					Jun		
		Ordenes de trabajo	Piezas Producidas	Ordenes en Abandono o Devoluciones	Ordenes de trabajo	Piezas Producidas	Ordenes en Abandono o Devoluciones	Ordenes de trabajo	Piezas Producidas	Ordenes en Abandono o Devoluciones	Ordenes de trabajo	Piezas Producidas	Ordenes en Abandono o Devoluciones	Ordenes de trabajo	Piezas Producidas	Ordenes en Abandono o Devoluciones			Ordenes de trabajo	Piezas Producidas	Ordenes en Abandono o Devoluciones
TOTAL	17	1	1	2	2	5	5	1	4	4	5	5	-								
COJINES PARA SILLA DE RUEDAS	17	1	1	2	2	5	5	1	4	4	5	5	-								
ADAPTADORES PARA ESCRITURA	-	-	-	-	-	-	-	-	-	-	-	-	-	-	-	-	-	-	-	-	
MANOPLA DORSAL CON EXTENSOR DE MUÑECA	-	-	-	-	-	-	-	-	-	-	-	-	-	-	-	-	-	-	-	-	
ADAPTADOR UNIVERSAL	-	-	-	-	-	-	-	-	-	-	-	-	-	-	-	-	-	-	-	-	
GUANTES PARA MANEJO DE SILLA DE RUEDAS	-	-	-	-	-	-	-	-	-	-	-	-	-	-	-	-	-	-	-	-	
ABDUCTOR DE PULGAR	-	-	-	-	-	-	-	-	-	-	-	-	-	-	-	-	-	-	-	-	

FUENTE: INR - OEI - EE - SISTEMA INR-DIS II

INSTITUTO NACIONAL DE REHABILITACION
PIEZAS PRODUCIDAS Y ORDENES DADOS DE ALTA SEGÚN EL TIPO DE PRODUCTO
INR - 2015

ARREGLOS DE PROTESIS	TOTAL	MES																		Progr. Anual	Meta Alcanzada
		Ene			Feb			Mar			Abr			May			Jun				
		Ordenes de trabajo	Piezas Producidas	Ordenes en Abandono o Devoluciones	Ordenes de trabajo	Piezas Producidas	Ordenes en Abandono o Devoluciones	Ordenes de trabajo	Piezas Producidas	Ordenes en Abandono o Devoluciones	Ordenes de trabajo	Piezas Producidas	Ordenes en Abandono o Devoluciones	Ordenes de trabajo	Piezas Producidas	Ordenes en Abandono o Devoluciones	Ordenes de trabajo	Piezas Producidas	Ordenes en Abandono o Devoluciones		
TOTAL	83	23	23	-	7	7	-	15	15	-	17	17	-	12	14	-	7	7	-		
PIE SACH IMPORTADO (ACCESORIO)	13	5	5	-	1	1	-	1	1	-	3	3	-	2	3	-					
MANO COSMÉTICA (ACCESORIO)	2	-	-	-	-	-	-	-	-	-	1	1	-	1	1	-					
SOCKET A.K. POLIPROPILENO	-	-	-	-	-	-	-	-	-	-	-	-	-	-	-	-	-	-	-	-	-
SOCKET A.K. CONVENCIONAL	10	2	2	-	-	-	-	2	2	-	-	-	-	3	4	-	2	2	-	-	-
SOCKET B.K. CON FUNDA CONVENCIONAL	16	5	5	-	3	3	-	3	3	-	3	3	-	2	2	-	-	-	-	-	-
FUNDA DE PEDILIN	2	-	-	-	-	-	-	-	-	-	-	-	-	-	-	-	2	2	-	-	-
FUNDA DE PE-LITE	4	-	-	-	1	1	-	2	2	-	1	1	-	-	-	-	-	-	-	-	-
CINTURON PELVICO SILECIANO	4	-	-	-	-	-	-	1	1	-	1	1	-	1	1	-	1	1	-	-	-
CINTURON SILECIANO DE ALGODÓN	5	2	2	-	-	-	-	2	2	-	-	-	-	1	1	-	-	-	-	-	-
MANTENIMIENTO DE RODILLA MODULAR	1	-	-	-	-	-	-	1	1	-	-	-	-	-	-	-	-	-	-	-	-
GARFIO DE ACERO (ACCESORIO)	-	-	-	-	-	-	-	-	-	-	-	-	-	-	-	-	-	-	-	-	-
SOCKET B.K. CON FUNDA POLIPROPILENO	7	3	3	-	-	-	-	1	1	-	1	1	-	1	1	-	1	1	-	-	-
GARFIO DE ACERO CCR1	-	-	-	-	-	-	-	-	-	-	-	-	-	-	-	-	-	-	-	-	-
PIE SACH CICR - ADULTO	2	1	1	-	-	-	-	-	-	-	-	-	-	1	1	-	-	-	-	-	-
ARTICULACIÓN DE CODO PARA DESART. DE CODO	-	-	-	-	-	-	-	-	-	-	-	-	-	-	-	-	-	-	-	-	-
MANO COSMÉTICA CCR1	1	-	-	-	1	1	-	-	-	-	-	-	-	-	-	-	-	-	-	-	-
ARTICULACIÓN DE HOMBRO	-	-	-	-	-	-	-	-	-	-	-	-	-	-	-	-	-	-	-	-	-
MITÓN PARA NIÑOS	-	-	-	-	-	-	-	-	-	-	-	-	-	-	-	-	-	-	-	-	-
RODILLA MOD. ENDOESQUELÉTICO CON BLOQUEO	1	-	-	-	-	-	-	-	-	-	1	1	-	-	-	-	-	-	-	-	-
PIE SACH INR (ACCESORIO)	4	1	1	-	-	-	-	2	2	-	1	1	-	-	-	-	-	-	-	-	-
FUNDA DE BADANA C/MAT. BLANDO	-	-	-	-	-	-	-	-	-	-	-	-	-	-	-	-	-	-	-	-	-
VALVULA DE SUCCIÓN (ACCESORIO)	2	2	2	-	-	-	-	-	-	-	-	-	-	-	-	-	-	-	-	-	-
PIE SACH CICR - NIÑO	1	-	-	-	1	1	-	-	-	-	-	-	-	-	-	-	-	-	-	-	-
SISTEMA DE COMANDO	-	-	-	-	-	-	-	-	-	-	-	-	-	-	-	-	-	-	-	-	-
ARNÉS COMPLETO	1	-	-	-	-	-	-	-	-	-	1	1	-	-	-	-	-	-	-	-	-
GARFIO DE ALUMINIO (ACCESORIO)	1	1	1	-	-	-	-	-	-	-	-	-	-	-	-	-	-	-	-	-	-
SOCKET B.C.	1	-	-	-	-	-	-	-	-	-	1	1	-	-	-	-	-	-	-	-	-
(M) PIE SACH - INR	1	-	-	-	-	-	-	-	-	-	-	-	-	-	-	-	1	1	-	-	-
(M) PIE SACH - IMPORTADO	2	-	-	-	-	-	-	-	-	-	2	2	-	-	-	-	-	-	-	-	-
(M) FUNDA ESPUMA DE EVA	-	-	-	-	-	-	-	-	-	-	-	-	-	-	-	-	-	-	-	-	-
SILLÍN/CESTA PÉLVICA	1	-	-	-	-	-	-	-	-	-	1	1	-	-	-	-	-	-	-	-	-
(M) VALVULA DE SUCCION	1	1	1	-	-	-	-	-	-	-	-	-	-	-	-	-	-	-	-	-	-

FUENTE: INR - OEI - EE - SISTEMA INR-DIS II

INSTITUTO NACIONAL DE REHABILITACION
PIEZAS PRODUCIDAS Y ORDENES DADOS DE ALTA SEGÚN EL TIPO DE PRODUCTO
INR - 2015

ARREGLOS DE ORTESIS	TOTAL	MES															Progr. Anual	Meta Alcanzada			
		Ene			Feb			Mar			Abr			May					Jun		
		Ordenes de trabajo	Piezas Producidas	Ordenes en Abandono o Devoluciones	Ordenes de trabajo	Piezas Producidas	Ordenes en Abandono o Devoluciones	Ordenes de trabajo	Piezas Producidas	Ordenes en Abandono o Devoluciones	Ordenes de trabajo	Piezas Producidas	Ordenes en Abandono o Devoluciones	Ordenes de trabajo	Piezas Producidas	Ordenes en Abandono o Devoluciones			Ordenes de trabajo	Piezas Producidas	Ordenes en Abandono o Devoluciones
TOTAL	20	2	2	-	5	7	-	3	3	-	3	4	-	2	4	-	-	-	-		
JUEGO DE CORREAS PRESORAS	-	-	-	-	-	-	-	-	-	-	-	-	-	-	-	-	-	-	-		
ARTICULACIÓN DE TOBILLO	-	-	-	-	-	-	-	-	-	-	-	-	-	-	-	-	-	-	-		
ARTICULACIÓN DE CADERA	-	-	-	-	-	-	-	-	-	-	-	-	-	-	-	-	-	-	-		
CABLE TWISTER	9	-	-	-	2	3	-	-	-	-	1	2	-	2	4	-	-	-	-		
ADAPTACIÓN DE ZAPATO ORTOPEDICO A TWISTER	3	-	-	-	1	2	-	1	1	-	-	-	-	-	-	-	-	-	-		
BANDA DE MUSLO O PANTORILLA	-	-	-	-	-	-	-	-	-	-	-	-	-	-	-	-	-	-	-		
ADAPTACIÓN DE ZAPATO ORTOPEDICO A SOPORTE	4	1	1	-	1	1	-	1	1	-	1	1	-	-	-	-	-	-	-		
TALABARTERIA COMPLETA SOPORTE LARGO METÁLICO	2	1	1	-	-	-	-	1	1	-	-	-	-	-	-	-	-	-	-		
TALABARTERIA COMPLETA SOPORTE CORTO METÁLICO	1	-	-	-	-	-	-	-	-	-	1	1	-	-	-	-	-	-	-		
PINZAS	1	-	-	-	1	1	-	-	-	-	-	-	-	-	-	-	-	-	-		
CORREAS DE HIPERTENSIÓN Y SUJETADOR	-	-	-	-	-	-	-	-	-	-	-	-	-	-	-	-	-	-	-		
APOYO ISQUIÁTICO	-	-	-	-	-	-	-	-	-	-	-	-	-	-	-	-	-	-	-		

FUENTE: INR - OEI - EE - SISTEMA INR-DIS II

INSTITUTO NACIONAL DE REHABILITACION
PIEZAS PRODUCIDAS Y ORDENES DADOS DE ALTA SEGÚN EL TIPO DE PRODUCTO
INR - 2015

PRODUCCION DE COMPONENTES	TOTAL	MES															Progr. Anual	Meta Alcanzada			
		Ene			Feb			Mar			Abr			May					Jun		
		Ordenes de trabajo	Piezas Producidas	Ordenes en Abandono o Devoluciones	Ordenes de trabajo	Piezas Producidas	Ordenes en Abandono o Devoluciones	Ordenes de trabajo	Piezas Producidas	Ordenes en Abandono o Devoluciones	Ordenes de trabajo	Piezas Producidas	Ordenes en Abandono o Devoluciones	Ordenes de trabajo	Piezas Producidas	Ordenes en Abandono o Devoluciones			Ordenes de trabajo	Piezas Producidas	Ordenes en Abandono o Devoluciones
TOTAL	72	-		1	10		-			3	52		-			1	10	-			
PINZAS REDONDAS	-	-		-																	
ESTRIBOS	-	-		-																	
ARTICULACION DE CADERAS	10	-		-												1	10				
CHUMACERAS	-	-		-																	
PINZAS PLANAS	20	-		1	10		-			1	10										
TWISTER METÁLICO SEMI ACABADO	10	-		-						1	10										
ARTICULACION RODILLA DE FE PARA PRÓTESIS	-	-		-																	
BARRAS ARTICULADAS	32	-		-						1	32										
ARTICULACION DE TOBILLO (TWISTER) *	-	-		-																	
PRODUCCION DE ACCESORIOS	TOTAL	MES															Progr. Anual	Meta Alcanzada			
		Ene			Feb			Mar			Abr			May			Jun				
		Ordenes de trabajo	Piezas Producidas	Ordenes en Abandono o Devoluciones	Ordenes de trabajo	Piezas Producidas	Ordenes en Abandono o Devoluciones	Ordenes de trabajo	Piezas Producidas	Ordenes en Abandono o Devoluciones	Ordenes de trabajo	Piezas Producidas	Ordenes en Abandono o Devoluciones	Ordenes de trabajo	Piezas Producidas	Ordenes en Abandono o Devoluciones	Ordenes de trabajo	Piezas Producidas	Ordenes en Abandono o Devoluciones		
TOTAL	61	1	50	1	11	-	-	-	-	-	-	-	-	-	-	-	-	-	-	-	-
TOBILLO DE MADERA	11	-		1	11		-			-											
PARANTES MADERA PARA PILON	-	-		-			-			-											
PIE SACH PARA PRODUCCIÓN	50	1	50	-			-			-											

FUENTE: INR - OEI - EE - SISTEMA INR-DIS II

INSTITUTO NACIONAL DE REHABILITACION
PIEZAS PRODUCIDAS Y ORDENES DADOS DE ALTA SEGÚN EL TIPO DE PRODUCTO

ZAPATERIA	TOTAL	MES															Progr. Anual	Meta Alcanzada			
		Ene			Feb			Mar			Abr			May					Jun		
		Ordenes de trabajo	Piezas Producidas	Ordenes en Abandono o Devoluciones	Ordenes de trabajo	Piezas Producidas	Ordenes en Abandono o Devoluciones	Ordenes de trabajo	Piezas Producidas	Ordenes en Abandono o Devoluciones	Ordenes de trabajo	Piezas Producidas	Ordenes en Abandono o Devoluciones	Ordenes de trabajo	Piezas Producidas	Ordenes en Abandono o Devoluciones			Ordenes de trabajo	Piezas Producidas	Ordenes en Abandono o Devoluciones
TOTAL	1,191	58	116	-	66	132	-	154	308	-	85	170	-	103	206	-	130	259	-		
ZAP. SUELA CREPE N° 20 AL 24	-	-	-	-	-	-	-	-	-	-	-	-	-	-	-	-	-	-	-		
ZAP. SUELA CROMA N° 25 AL 28	-	-	-	-	-	-	-	-	-	-	-	-	-	-	-	-	-	-	-		
ZAP. SUELA CREPE N° 25 AL 28	4	-	-	-	-	-	1	2	-	-	-	-	-	-	-	-	1	2	-		
ZAP. SUELA CROMA N° 29 AL 32	-	-	-	-	-	-	-	-	-	-	-	-	-	-	-	-	-	-	-		
ZAP. SUELA CREPE N° 29 AL 32	14	1	2	-	-	-	-	-	-	-	3	6	-	2	4	-	1	2	-		
ZAP. SUELA CROMA N° 33 AL 36	2	-	-	-	-	-	1	2	-	-	-	-	-	-	-	-	-	-	-		
ZAP. SUELA GRUPON N° 33 AL 36	-	-	-	-	-	-	-	-	-	-	-	-	-	-	-	-	-	-	-		
ZAP. SUELA CREPE N° 33 AL 36	16	2	4	-	-	-	2	4	-	1	2	-	2	4	-	1	2	-	-		
ZAP. SUELA CROMA N° 37 AL 40	2	-	-	-	-	-	1	2	-	-	-	-	-	-	-	-	-	-	-		
ZAP. SUELA GRUPON N° 37 AL 40	-	-	-	-	-	-	-	-	-	-	-	-	-	-	-	-	-	-	-		
ZAP. SUELA CREPE N° 37 AL 40	20	3	6	2	4	-	3	6	-	2	4	-	-	-	-	-	-	-	-		
ZAP. SUELA CREPE N° 41 AL 44	4	-	-	-	-	-	-	-	-	-	-	-	-	-	-	-	2	4	-		
ZAP. SUELA CROMA N° 41 AL 44	-	-	-	-	-	-	-	-	-	-	-	-	-	-	-	-	-	-	-		
BOT. SUELA CREPE N° 20 AL 24	36	3	6	3	6	-	2	4	-	1	2	-	2	4	-	7	14	-	-		
BOT. SUELA CROMA N° 25 AL 28	-	-	-	-	-	-	-	-	-	-	-	-	-	-	-	-	-	-	-		
BOT. SUELA CREPE N° 25 AL 28	100	10	20	-	-	-	9	18	-	7	14	-	11	22	-	13	26	-	-		
BOT. SUELA CROMA N° 29 AL 32	4	1	2	-	-	-	-	-	-	-	-	-	-	-	-	-	1	2	-		
BOT. SUELA CREPE N° 29 AL 32	72	4	8	4	8	-	2	4	-	9	18	-	6	12	-	11	22	-	-		
BOT. SUELA CROMA N° 33 AL 36	4	1	2	-	-	-	-	-	-	1	2	-	-	-	-	-	-	-	-		
BOT. SUELA GRUPON N° 33 AL 36	6	2	4	-	-	-	1	2	-	-	-	-	-	-	-	-	-	-	-		
BOT. SUELA CREPE N° 33 AL 36	34	4	8	2	4	-	4	8	-	1	2	-	3	6	-	3	6	-	-		
BOT. SUELA CROMA N° 37 AL 40	-	-	-	-	-	-	-	-	-	-	-	-	-	-	-	-	-	-	-		
BOT. SUELA GRUPON N° 37 AL 40	16	-	-	3	6	-	1	2	-	-	-	-	2	4	-	2	4	-	-		
BOT. SUELA CREPE N° 37 AL 40	30	1	2	-	-	-	5	10	-	4	8	-	4	8	-	1	2	-	-		
BOT. SUELA CROMA N° 41 al 44	2	-	-	-	-	-	-	-	-	-	-	-	-	-	-	-	1	2	-		
BOT. SUELA GRUPON N° 41 AL 44	4	1	2	-	-	-	-	-	-	-	-	-	1	2	-	-	-	-	-		
BOT. SUELA CREPE N° 41 AL 44	6	1	2	-	-	-	1	2	-	1	2	-	-	-	-	-	-	-	-		
SAND. SUELA CREPE N° 20 AL 24	10	1	2	2	4	-	-	-	-	-	-	-	2	4	-	-	-	-	-		
SAND. SUELA CREPE N° 25 AL 28	14	2	4	3	6	-	-	-	-	-	-	-	2	4	-	-	-	-	-		
SAND. SUELA CREPE N° 29 AL 32	12	3	6	2	4	-	-	-	-	1	2	-	-	-	-	-	-	-	-		
SAND. SUELA GRUPON N° 33 AL 36	2	1	2	-	-	-	-	-	-	-	-	-	-	-	-	-	-	-	-		
SAND. SUELA CREPE N° 33 AL 36	2	1	2	-	-	-	-	-	-	-	-	-	-	-	-	-	-	-	-		
SAND. SUELA CREPE N° 37 AL 40	2	-	-	1	2	-	-	-	-	-	-	-	-	-	-	-	-	-	-		
PLANTILLA N° 20 AL 24	22	-	-	3	6	-	2	4	-	2	4	-	1	2	-	3	6	-	-		
PLANTILLA N° 25 AL 28	66	1	2	1	2	-	11	22	-	7	14	-	4	8	-	9	18	-	-		
PLANTILLA N° 29 AL 32	80	2	4	3	6	-	11	22	-	9	18	-	8	16	-	7	14	-	-		
PLANTILLA N° 33 AL 36	200	4	8	11	22	-	34	68	-	12	24	-	14	28	-	25	50	-	-		
PLANTILLA N° 37 AL 40	293	8	16	21	42	-	38	76	-	19	38	-	28	56	-	33	65	-	-		
PLANTILLA N° 41 AL 44	112	1	2	5	10	-	25	50	-	5	10	-	11	22	-	9	18	-	-		
PLANTILLA ORTOPEDICA	-	-	-	-	-	-	-	-	-	-	-	-	-	-	-	-	-	-	-		

FUENTE: INR - OEI - EE - SISTEMA INR-DIS II



PERÚ

Ministerio
de Salud

Instituto de Gestión
de Servicios de Salud

Instituto Nacional de Rehabilitación
"Dra. Adriana Rebaza Flores"
Amistad Perú - Japón

OFICINA DE ESTADÍSTICA E INFORMÁ

<http://www.inr.gob.pe/home/pages/verPagi>