

CATÁLOGO DE PROCEDIMIENTOS MÉDICOS Y ACTIVIDADES ESTANDARIZADAS

PRODUCCIÓN SEGUN CATÁLOGO

ENERO – AGOSTO

2015



OFICINA DE ESTADÍSTICA E INFORMÁ

<http://www.inr.gob.pe/home/pages/verPagi>

INSTITUTO NACIONAL DE REHABILITACION ATENCIONES EN CONSULTA EXTERNA INR - 2015

DESCRIPCION	MES								TOTAL
	Ene	Feb	Mar	Abr	May	Jun	Jul	Ago	
CONSULTA MEDICA	3,677	3,096	3,653	3,749	3,416	3,510	3,150	3,635	27,886
CONSULTA NUTRICIONAL	260	258	241	279	278	262	236	167	1,981
CONSULTA PSICOLOGICA	844	851	916	849	832	868	798	721	6,679
CONSULTA ESTOMATOLOGICA	145	163	234	191	172	61	76	88	1,130

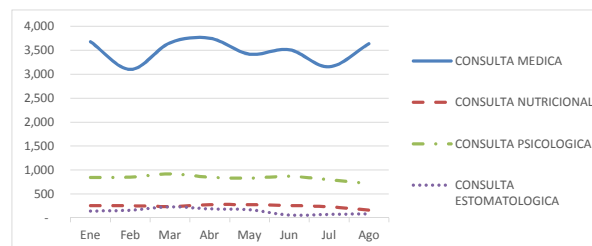

ACTIVIDADES SANITARIAS	141	220	230	229	198	213	143	75	1,449
------------------------	-----	-----	-----	-----	-----	-----	-----	----	--------------

ATENCION NUTRICIONAL ESPECIALIZADA EN EL PACIENTE HOSPITALIZADO CON DISCAPACIDAD MODERADA / SEVERA	131	136	196	192	171	152	198	147	1,323
--	-----	-----	-----	-----	-----	-----	-----	-----	--------------

APOYO A LA REHABILITACION FISICA

DESCRIPCION	MES								TOTAL
	Ene	Feb	Mar	Abr	May	Jun	Jul	Ago	
TERAPIA FISICA ESPECIALIZADA	11,071	11,052	12,623	12,416	12,651	12,672	11,380	10,940	94,805
TERAPIA OCUPACIONAL ESPECIALIZADA	4,131	4,583	4,690	4,648	4,777	4,585	4,433	4,224	36,071
TERAPIA DE LENGUAJE ESPECIALIZADA	5,165	5,465	6,040	5,084	5,677	5,842	5,338	5,203	43,814
TERAPIA PSICOLOGICA (PSICOTERAPIA)	2,539	2,482	2,899	3,198	3,363	3,330	2,980	2,355	23,146
TERAPIA PSICOPEDAGOGICA	1,616	1,787	2,321	2,039	2,162	2,053	1,911	1,898	15,787

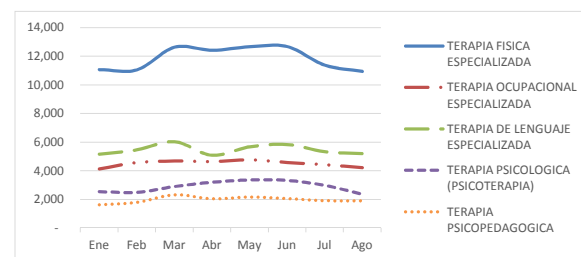

PROCEDIMIENTOS ESPECIALIZADOS

DESCRIPCION	MES								TOTAL
	Ene	Feb	Mar	Abr	May	Jun	Jul	Ago	
TOTAL	1,827	1,470	1,558	1,629	1,847	1,566	1,210	1,316	12,423
PROCEDIMIENTOS AUDIOLOGICOS	239	266	202	271	209	252	264	191	1,894
PROCEDIMIENTOS ELECTROMIOGRAFICOS	79	90	81	70	67	60	51	-	498
PROCEDIMIENTOS MEDICO QUIRURGICOS INVASIVOS	264	242	227	244	298	267	174	247	1,963
PROCEDIMIENTOS MEDICO QUIRURGICAS NO INVASIVOS	919	700	840	898	1,084	898	666	822	6,827
TRATAMIENTO Y PROCEDIMIENTOS ESTOMATOLOGICOS GENERALES (ODONTOLOGICOS)	307	168	181	138	168	64	34	52	1,112
PROCEDIMIENTOS ESTOMATOLOGICOS ORTODONTICOS O DE INTERVENCION	19	4	27	8	21	25	21	4	129
PROCEDIMIENTOS DE BIOMECANICA HUMANA	-	-	-	-	-	-	-	-	-

DIAGNOSTICO POR IMÁGENES

DESCRIPCION	MES								TOTAL
	Ene	Feb	Mar	Abr	May	Jun	Jul	Ago	
TOTAL	1,061	977	1,006	960	1,060	1,020	814	992	7,890
EXAMENES RADIOLOGICOS	928	847	828	843	893	844	675	874	6,732
EXAMENES ECOGRAFICOS	133	130	178	117	167	176	139	118	1,158

LABORATORIO

DESCRIPCION	MES								TOTAL
	Ene	Feb	Mar	Abr	May	Jun	Jul	Ago	
TOTAL	1,705	1,916	1,932	1,857	1,776	1,853	1,152	1,696	13,887
EXAMENES DE BIOQUIMICA	1,261	1,468	1,440	1,394	1,337	1,409	854	1,179	10,342
EXAMENES DE HEMATOLOGIA Y COAGULACION	240	261	299	253	235	234	144	352	2,018
EXAMENES DE INMUNOLOGIA	107	122	104	111	128	129	65	76	842
EXAMENES DE MICROBIOLOGIA	97	65	89	99	76	81	89	89	685
PROCEDIMIENTO DE MEDICINA REPRODUCTIVA	-	-	-	-	-	-	-	-	-

APOYO AL CIUDADANO CON DISCAPACIDAD

DESCRIPCION	MES								TOTAL
	Ene	Feb	Mar	Abr	May	Jun	Jul	Ago	
TOTAL	2,644	3,191	3,244	3,511	3,146	3,166	2,597	2,610	24,109
ESTUDIO SOCIAL	306	360	385	385	375	367	307	403	2,888
APOYO SOCIAL*	1,547	2,011	2,158	2,313	1,929	1,922	1,461	1,378	14,719
APOYO PARA LA INTEGRACION O REINTEGRACION SOCIAL	791	820	701	813	842	877	829	829	6,502
APOYO POST INTEGRACION O REINTEGRACION	-	-	-	-	-	-	-	-	-

FUENTE: INR - OEI - EE - SISTEMA INR-DIS II

DISPENSACION DE MEDICAMENTOS Y PRODUCTOS FARMACEUTICOS

DESCRIPCION	MES								TOTAL
	Ene	Feb	Mar	Abr	May	Jun	Jul	Ago	
DISPENSACION DE RECETAS DE MEDICINAS Y MATERIAL MEDICO	903	836	863	836	819	865	839	969	6,930

FUENTE: INFORME DEL SERVICIO DE FARMACIA

TIPOS DE PRODUCTOS DADOS DE ALTA

DESCRIPCION	MES								TOTAL
	Ene	Feb	Mar	Abr	May	Jun	Jul	Ago	
TOTAL	307	236	465	319	329	365	275	409	2,705
CONFECCIÓN DE PRÓTESIS	12	5	16	5	16	12	17	11	94
CONFECCIÓN DE ORTESIS*	103	62	118	68	84	77	59	84	655
CONFECCIÓN DE ARTÍCULOS**	1	2	5	4	5	-	5	12	34
ARREGLOS DE PRÓTESIS	23	7	15	16	14	7	5	23	110
ARREGLOS DE ORTESIS	2	7	3	4	4	-	3	7	30
PRODUCCIÓN DE COMPONENTES	-	10	-	52	-	10	-	70	142
PRODUCCIÓN DE ACCESORIOS	50	11	-	-	-	-	-	6	67
ZAPATERIA	116	132	308	170	206	259	186	196	1,573

FUENTE: INR - OEI - EE - SISTEMA INR-DIS II

* espirales para dedos se esta considerando para este rubro

** de este rubro se esta quitando espirales para dedos

INSTITUTO NACIONAL DE REHABILITACION
ATENCIONES EN CONSULTA EXTERNA
INR - 2015

CONSULTA MEDICA ESPECIALIZADA EN MEDICINA DE REHABILITACION	TOTAL	MES											
		Ene	Feb	Mar	Abr	May	Jun	Jul	Ago	Sep	Oct	Nov	Dic
TOTAL	27,886	3,677	3,096	3,653	3,749	3,416	3,510	3,150	3,635	-	-	-	-
ESTUDIO MEDICO INICIAL EN MEDICINA DE REHABILITACION	5,259	705	624	825	735	685	684	447	554	-	-	-	-
Lesiones Centrales	334	39	47	43	52	42	39	39	33	-	-	-	-
Lesiones Medulares	252	28	32	38	34	38	29	23	30	-	-	-	-
Unidad Motora y Dolor	1,543	181	203	241	211	180	211	130	186	-	-	-	-
Amputados, Quemados y Trastornos Posturales	793	87	77	157	110	110	86	79	87	-	-	-	-
Psicomotor	582	85	79	93	67	83	78	38	59	-	-	-	-
Comunicación	800	127	84	110	122	95	140	61	61	-	-	-	-
Comunicación-Normal	796	125	84	109	122	94	140	61	61	-	-	-	-
Comunicación-Afasia	4	2	-	1	-	1	-	-	-	-	-	-	-
Aprendizaje	561	80	60	76	75	76	74	55	65	-	-	-	-
Deficiencias intelectuales y de adaptación social (DIAS)	394	78	42	67	64	61	27	22	33	-	-	-	-
REEVALUACION MEDICA EN MEDICINA DE REHABILITACION	2,442	316	276	328	330	311	245	275	361	-	-	-	-
Lesiones Centrales	162	21	19	19	21	27	17	20	18	-	-	-	-
Lesiones Medulares	146	20	17	21	21	18	14	11	24	-	-	-	-
Unidad Motora y Dolor	403	53	45	48	53	41	43	53	67	-	-	-	-
Amputados, Quemados y Trastornos Posturales	595	71	65	97	69	77	45	79	92	-	-	-	-
Psicomotor	108	13	13	5	19	25	12	10	11	-	-	-	-
Comunicación	344	54	38	31	42	35	44	44	56	-	-	-	-
Comunicación-Normal	315	52	31	28	38	35	40	38	53	-	-	-	-
Comunicación-Afasia	29	2	7	3	4	-	4	6	3	-	-	-	-
Aprendizaje	456	53	54	66	75	61	55	31	61	-	-	-	-
Deficiencias intelectuales y de adaptación social (DIAS)	228	31	25	41	30	27	15	27	32	-	-	-	-
EVOLUCION MEDICA INICIAL EN MEDICINA DE REHABILITACION (Continuador)	18,581	2,479	2,039	2,296	2,453	2,229	2,351	2,231	2,503	-	-	-	-
Lesiones Centrales	1,906	221	249	194	273	247	240	253	229	-	-	-	-
Lesiones Medulares	622	91	72	78	85	70	84	72	70	-	-	-	-
Unidad Motora y Dolor	4,621	623	524	614	556	541	630	515	618	-	-	-	-
Amputados, Quemados y Trastornos Posturales	3,140	376	303	401	383	378	393	392	514	-	-	-	-
Psicomotor	2,211	278	261	297	297	301	309	196	272	-	-	-	-
Comunicación	2,914	392	266	302	459	327	355	447	366	-	-	-	-
Comunicación-Normal	2,798	374	258	291	440	309	341	433	352	-	-	-	-
Comunicación-Afasia	116	18	8	11	19	18	14	14	14	-	-	-	-
Aprendizaje	1,492	229	179	201	190	149	161	183	200	-	-	-	-
Deficiencias intelectuales y de adaptación social (DIAS)	1,675	269	185	209	210	216	179	173	234	-	-	-	-
EVALUACION MEDICA DE REHABILITACION PROFESIONAL	1	-	-	-	-	1	-	-	-	-	-	-	-
ESTUDIO MEDICO PARA DICTAMEN SEGURO COMPLEMENTARIO DE TRABAJO DE RIESGO	-	-	-	-	-	-	-	-	-	-	-	-	-
ESTUDIO MEDICO PARA DICTAMEN SOAT	-	-	-	-	-	-	-	-	-	-	-	-	-
EVALUACION MEDICA DE LA INCAPACIDAD DS 166-2005-EF	26	5	6	3	4	4	3	1	-	-	-	-	-
PERITAJE EN MEDICINA DE REHABILITACION	-	-	-	-	-	-	-	-	-	-	-	-	-

FUENTE: INR - OEI - EE - SISTEMA INR-DIS II

INSTITUTO NACIONAL DE REHABILITACION
ATENCIONES EN CONSULTA EXTERNA
INR - 2015

CONSULTA MEDICA ESPECIALIZADA EN MEDICINA DE REHABILITACION	TOTAL	MES											
		Ene	Feb	Mar	Abr	May	Jun	Jul	Ago	Sep	Oct	Nov	Dic
INTERCONSULTA ESPECIALIZADA EN CONSULTORIO EXTERNO	1,577	172	151	201	227	186	227	196	217	-	-	-	-
Lesiones Centrales	38	1	6	1	5	10	4	7	4	-	-	-	-
Lesiones Medulares	9	1	3	-	1	2	2	-	-	-	-	-	-
Unidad Motora y Dolor	97	8	15	11	11	14	18	6	14	-	-	-	-
Amputados, Quemados y Trastornos Posturales	288	37	14	25	40	41	41	48	42	-	-	-	-
Psicomotor	130	9	9	21	31	17	21	11	11	-	-	-	-
Comunicación	483	57	39	65	64	47	75	61	75	-	-	-	-
Comunicación-Normal	443	52	37	58	60	42	67	55	72	-	-	-	-
Comunicación-Afasia	40	5	2	7	4	5	8	6	3	-	-	-	-
Aprendizaje	422	48	54	64	59	41	50	52	54	-	-	-	-
Deficiencias intelectuales y de adaptación social (DIAS)	110	11	11	14	16	14	16	11	17	-	-	-	-
INTERCONSULTA ESPECIALIZADA EN HOSPITALIZACION	-	-	-	-	-	-	-	-	-	-	-	-	-
VISITA MEDICA DOMICILIARIA DE SEGUIMIENTO	-	-	-	-	-	-	-	-	-	-	-	-	-
ACTIVIDADES SANITARIAS ESPECIALIZADA EN MEDICINA DE REHABILITACION**	TOTAL	MES											
TOTAL	1,449	141	220	230	229	198	213	143	75	-	-	-	-
SUPERVISION / REVISION DE AYUDAS BIOMECANICAS	466	41	70	92	59	67	62	37	38	-	-	-	-
Supervisión/revisión de calzado y plantillas	431	33	61	81	58	64	59	37	38	-	-	-	-
Supervisión/revisión de ortesis	35	8	9	11	1	3	3	-	-	-	-	-	-
Supervisión/revisión de prótesis	-	-	-	-	-	-	-	-	-	-	-	-	-
ELABORACION DE LA EPICRISIS	3	1	-	-	-	-	-	1	1	-	-	-	-
EMISION DE INFORMES	503	54	66	78	94	69	73	56	13	-	-	-	-
Informe Médico (Ley 26842 Art. 24)	503	54	66	78	94	69	73	56	13	-	-	-	-
EMISION DE CERTIFICADOS Y DICTAMEN	477	45	84	60	76	62	78	49	23	-	-	-	-
Certificado Médico de Incapacidad para otorgamiento de pensión de invalidés (D.S. 166-2005-EF)	1	-	1	-	-	-	-	-	-	-	-	-	-
Certificado de Discapacidad - D.S. Nº 003-2000	432	40	75	56	69	59	75	45	13	-	-	-	-
Certificado de Salud - Ley Nº 26842 Art. 13 y 24	39	5	8	4	7	3	3	4	5	-	-	-	-
Dictamen Grado de Invalidez	-	-	-	-	-	-	-	-	-	-	-	-	-
JUNTAS MEDICAS	-	-	-	-	-	-	-	-	-	-	-	-	-

FUENTE: INR - ODI - EE - SISTEMA INR-OIS II

INSTITUTO NACIONAL DE REHABILITACION
ATENCIONES EN CONSULTA EXTERNA
INR - 2015

CONSULTA NUTRICIONAL ESPECIALIZADA EN MEDICINA DE REHABILITACION	TOTAL	MES											
		Ene	Feb	Mar	Abr	May	Jun	Jul	Ago	Sep	Oct	Nov	Dic
		TOTAL	1,981	260	258	241	279	278	262	236	167	-	-
ESTUDIO NUTRICIONAL INICIAL	684	94	94	93	97	108	84	50	64	-	-	-	-
REEVALUACION NUTRICIONAL	25	3	3	3	2	1	3	5	5	-	-	-	-
EVOLUCION NUTRICIONAL (Continuador)	1,232	159	153	138	174	164	173	176	177	-	-	-	-
MEDICION ANTROPOMETRICA PARA DEPURACION DE CREATININA	20	3	1	3	3	4	2	4	-	-	-	-	-
MEDICION ANTROPOMETRICA CON BIOIMPEDANCIA	20	1	7	4	3	1	-	1	3	-	-	-	-
CONSULTA PSICOLOGICA ESPECIALIZADA EN MEDICINA DE REHABILITACION	TOTAL	MES											
TOTAL	6,679	844	851	916	849	832	868	798	721	-	-	-	-
ESTUDIO PSICOLOGICO INICIAL	3,437	442	473	497	467	408	424	389	337	-	-	-	-
ESTUDIO PSICOLOGICO PARA REHABILITACION PROFESIONAL	72	8	7	13	8	18	5	8	5	-	-	-	-
REEVALUACION PSICOLOGICA	306	46	40	31	37	36	38	56	22	-	-	-	-
EVALUACION PSICOLOGICA (Incluye aplicación de Test - Psicometría)	2,686	332	318	363	303	339	379	320	332	-	-	-	-
EVOLUCION PSICOLOGICA	178	16	13	12	34	31	22	25	25	-	-	-	-
CONSULTA ESTOMATOLOGICA ESPECIALIZADA EN MEDICINA DE REHABILITACION	TOTAL	MES											
TOTAL	1,130	145	163	234	191	172	61	76	88	-	-	-	-
ESTUDIO ESTOMATOLOGICO INICIAL	562	107	92	115	64	68	36	39	41	-	-	-	-
REEVALUACION ESTOMATOLOGICA	21	3	1	2	3	4	2	2	4	-	-	-	-
EVOLUCION ORTODONTICA (Continuador)	547	35	70	117	124	100	23	35	43	-	-	-	-

ATENCION EN HOSPITALIZACION
INR - 2015

ATENCION NUTRICIONAL ESPECIALIZADA EN EL PACIENTE HOSPITALIZADO CON DISCAPACIDAD MODERADA / SEVERA	TOTAL	MES											
		Ene	Feb	Mar	Abr	May	Jun	Jul	Ago	Sep	Oct	Nov	Dic
TOTAL	1,323	131	136	196	192	171	152	198	147	-	-	-	-
Evaluación nutricional inicial	58	3	8	10	13	7	3	6	8	-	-	-	-
Evolución nutricional del paciente	194	25	12	37	31	26	22	23	18	-	-	-	-
Formulación nutricional (dietas)	145	11	12	25	27	16	14	23	17	-	-	-	-
Monitoreo de la calidad alimenticia	849	91	102	110	115	116	99	118	98	-	-	-	-
Educación nutricional	77	1	2	14	6	6	14	28	6	-	-	-	-

FUENTE: INR - OEI - EE - SISTEMA INR-DIS II

INSTITUTO NACIONAL DE REHABILITACION
APOYO A LA REHABILITACION FISICA
INR - 2015

TERAPIA FISICA ESPECIALIZADA	TOTAL	MES											
		Ene	Feb	Mar	Abr	May	Jun	Jul	Ago	Sep	Oct	Nov	Dic
TOTAL	94,805	11,071	11,052	12,623	12,416	12,651	12,672	11,380	10,940	-	-	-	-
EVALUACION INICIAL DE TERAPIA FISICA (incluye Aplicación de TEST)	3,137	299	304	423	480	499	403	355	374	-	-	-	-
REEVALUACION DE TERAPIA FISICA	1,855	250	205	261	242	244	203	250	200	-	-	-	-
TERAPIA FISICA INDIVIDUAL	50,888	5,927	6,128	7,021	7,048	6,971	6,670	5,631	5,492	-	-	-	-
APLICACIÓN DE TANQUE DE WHIRPOOL (+PROC.TER)	918	-	-	-	-	-	-	499	419	-	-	-	-
APLICACIÓN DE TANQUE DE HUBBARD (+PROC.TER)	625	-	-	-	-	-	-	344	281	-	-	-	-
TERAPIA FISICA GRUPAL (PROCEDIMIENTO TERAPEUTICO EN GRUPO)	37,218	4,595	4,415	4,918	4,646	4,937	5,396	4,148	4,163	-	-	-	-
PISCINA TERAPEUTICA (+PROC.TER.)	164	-	-	-	-	-	-	153	11	-	-	-	-
TERAPIA OCUPACIONAL ESPECIALIZADA	TOTAL	MES											
		Ene	Feb	Mar	Abr	May	Jun	Jul	Ago	Sep	Oct	Nov	Dic
TOTAL	36,071	4,131	4,583	4,690	4,648	4,777	4,585	4,433	4,224	-	-	-	-
EVALUACION INICIAL DE TERAPIA OCUPACIONAL	2,370	297	358	303	314	282	260	280	276	-	-	-	-
REEVALUACION DE TERAPIA OCUPACIONAL	1,153	179	220	148	124	111	124	134	113	-	-	-	-
TERAPIA OCUPACIONAL INDIVIDUAL	29,140	3,453	3,647	3,763	3,675	3,816	3,693	3,526	3,567	-	-	-	-
TERAPIA OCUPACIONAL GRUPAL	3,408	202	358	476	535	568	508	493	268	-	-	-	-
TERAPIA DE LENGUAJE ESPECIALIZADA	TOTAL	MES											
		Ene	Feb	Mar	Abr	May	Jun	Jul	Ago	Sep	Oct	Nov	Dic
TOTAL	43,814	5,165	5,465	6,040	5,084	5,677	5,842	5,338	5,203	-	-	-	-
EVALUACION INICIAL DE TERAPIA DE LENGUAJE (incluye aplicación de TEST)	1,373	222	230	187	125	120	189	177	123	-	-	-	-
REEVALUACION DE TERAPIA DE LENGUAJE	706	124	73	86	83	86	40	80	134	-	-	-	-
TERAPIA DE LENGUAJE INDIVIDUAL	35,635	4,119	4,449	4,884	4,183	4,700	4,716	4,317	4,267	-	-	-	-
TERAPIA DE LENGUAJE GRUPAL	6,100	700	713	883	693	771	897	764	679	-	-	-	-
TERAPIA PSICOLOGICA (PSICOTERAPIA)	TOTAL	MES											
		Ene	Feb	Mar	Abr	May	Jun	Jul	Ago	Sep	Oct	Nov	Dic
TOTAL	23,146	2,539	2,482	2,899	3,198	3,363	3,330	2,980	2,355	-	-	-	-
TERAPIA PSICOLOGICA (PSICOTERAPIA) INDIVIDUAL	11,340	1,318	1,419	1,525	1,533	1,492	1,374	1,470	1,209	-	-	-	-
TERAPIA PSICOLOGICA (PSICOTERAPIA) GRUPAL	11,806	1,221	1,063	1,374	1,665	1,871	1,956	1,510	1,146	-	-	-	-
TERAPIA PSICOPEDAGOGICA	TOTAL	MES											
		Ene	Feb	Mar	Abr	May	Jun	Jul	Ago	Sep	Oct	Nov	Dic
TOTAL	15,787	1,616	1,787	2,321	2,039	2,162	2,053	1,911	1,898	-	-	-	-
EVALUACION PSICOPEDAGOGICA INICIAL (incluye aplicación de test)	3,547	413	405	462	436	474	479	431	447	-	-	-	-
TERAPIA PSICOPEDAGOGICA INDIVIDUAL	9,864	971	1,068	1,423	1,317	1,293	1,326	1,250	1,216	-	-	-	-
TERAPIA PSICOPEDAGOGICA GRUPAL	2,366	232	314	436	286	395	246	227	230	-	-	-	-
REEVALUACION PSICOPEDAGOGICA INICIAL	10	-	-	-	-	-	2	3	5	-	-	-	-

FUENTE: INR - OEI - EE - SISTEMA INR-DIS II

INSTITUTO NACIONAL DE REHABILITACION
PROCEDIMIENTOS ESPECIALIZADOS
INR - 2015

PROCEDIMIENTOS AUDIOLOGICOS	TOTAL	MES											
		Ene	Feb	Mar	Abr	May	Jun	Jul	Ago	Sep	Oct	Nov	Dic
		TOTAL	1,894	239	266	202	271	209	252	264	191	-	-
LOGOaudiometria	16	2	2	3	3	1	1	3	1	-	-	-	-
Audiometria Tonos Puros	996	123	134	97	152	124	121	139	106	-	-	-	-
A.T.P. - ADULTOS	939	111	122	91	140	120	114	137	104	-	-	-	-
A.T.P. - NIÑOS	57	12	12	6	12	4	7	2	2	-	-	-	-
Timpanometria	45	2	3	-	1	-	7	18	14	-	-	-	-
Prueba de Reflejo Acustico (Estapedial)	-	-	-	-	-	-	-	-	-	-	-	-	-
Potenciales Evocados Auditivos (BERA) Estado Estable	541	66	66	67	79	53	76	73	61	-	-	-	-
Potenciales Evocados Auditivos (BERA) Tono Click	195	31	48	26	29	21	29	9	2	-	-	-	-
Otoemisiones Acusticas	93	15	11	5	6	10	17	22	7	-	-	-	-
Condicionamiento Auditivo	7	-	2	3	1	-	1	-	-	-	-	-	-
Examen y Selección de Audifono (Adaptación de audifonos programables)	1	-	-	1	-	-	-	-	-	-	-	-	-
Video Laringeo Estroboscopia	-	-	-	-	-	-	-	-	-	-	-	-	-
Video Nistagmografia	-	-	-	-	-	-	-	-	-	-	-	-	-
PROCEDIMIENTOS ELECTROMIOGRAFICOS	TOTAL	MES											
		Ene	Feb	Mar	Abr	May	Jun	Jul	Ago	Sep	Oct	Nov	Dic
ELECTROMIOGRAFIA DE AGUJA	498	79	90	81	70	67	60	51	-	-	-	-	-
PROCEDIMIENTOS MEDICO QUIRURGICOS INVASIVOS	TOTAL	MES											
		Ene	Feb	Mar	Abr	May	Jun	Jul	Ago	Sep	Oct	Nov	Dic
TOTAL	1,963	264	242	227	244	298	267	174	247	-	-	-	-
ESTUDIO URODINAMICO	34	6	4	4	1	4	5	5	5	-	-	-	-
VIBRO ESTIMULACION PENEANA	-	-	-	-	-	-	-	-	-	-	-	-	-
ESTIMULACION POR BIOFEEDBACK	-	-	-	-	-	-	-	-	-	-	-	-	-
APLICACIÓN DE FENOL O FENALIZACION	-	-	-	-	-	-	-	-	-	-	-	-	-
BLOQUEO PARAVERTEBRAL	322	35	44	37	38	48	44	35	41	-	-	-	-
BLOQUEO CON TOXINA BOTULINICA	38	10	7	2	4	3	5	4	3	-	-	-	-
BLOQUEO DE PUNTOS GATILLO	22	6	6	3	4	1	1	-	1	-	-	-	-
CIRUGIA MENOR (Debridamiento de piel de espesor total)	-	-	-	-	-	-	-	-	-	-	-	-	-
CURACION MAYOR (Curación de heridas grandes)	79	8	7	3	14	15	7	13	12	-	-	-	-
CURACION MENOR (curación de heridas pequeñas)	70	16	9	7	8	6	8	5	11	-	-	-	-
INFILTRACION INTRAARTICULARES MAYORES	189	36	27	29	26	24	28	5	14	-	-	-	-
INFILTRACION INTRAARTICULARES MENORES	31	1	4	6	4	4	3	3	6	-	-	-	-
INFILTRACION EXTRAARTICULARES	192	12	21	32	24	32	20	23	28	-	-	-	-
ACUPUNTURA	549	60	44	61	87	104	80	45	68	-	-	-	-
APLICACION DE ELECTROACUPUNTURA	74	4	5	2	6	12	24	6	15	-	-	-	-
DESGATILLAMIENTO CON AGUJA	363	70	64	41	28	45	42	30	43	-	-	-	-

FUENTE: INR - OEI - EE - SISTEMA INR-DIS II

INSTITUTO NACIONAL DE REHABILITACION
PROCEDIMIENTOS ESPECIALIZADOS
INR - 2015

PROCEDIMIENTOS MEDICO QUIRURGICAS NO INVASIVOS	TOTAL	MES											
		Ene	Feb	Mar	Abr	May	Jun	Jul	Ago	Sep	Oct	Nov	Dic
TOTAL	6,827	919	700	840	898	1,084	898	666	822	-	-	-	-
APLICACIÓN DE LASERTERAPIA	6,366	828	640	802	839	996	803	653	805	-	-	-	-
CONFECCION Y APLICACIÓN DE FERULA/ BOTA DE YESO	5	-	-	-	1	-	4	-	-	-	-	-	-
APLICACIÓN DE ELECTROTERAPIA (no manual) INCLUYE TENS (Corriente de Electroestimulación)	385	81	53	27	51	80	73	8	12	-	-	-	-
DIGITOPUNTURA	9	1	-	-	1	-	6	1	-	-	-	-	-
REMOCION DE CERUMEN IMPACTADO (Lavado de Oído)	47	8	5	9	3	4	10	4	4	-	-	-	-
MANIPULACION VERTEBRAL	15	1	2	2	3	4	2	-	1	-	-	-	-
APLICACIÓN DE Sonda NASOGASTRICA	-	-	-	-	-	-	-	-	-	-	-	-	-
APLICACIÓN DE Sonda VESICAL	-	-	-	-	-	-	-	-	-	-	-	-	-

FUENTE: INR - OEI - EE - SISTEMA INR-DIS II

INSTITUTO NACIONAL DE REHABILITACION
PROCEDIMIENTOS ESPECIALIZADOS
INR - 2015

TRATAMIENTO Y PROCEDIMIENTOS ESTOMATOLOGICOS GENERALES (ODONTOLOGICOS)	TOTAL	MES											
		Ene	Feb	Mar	Abr	May	Jun	Jul	Ago	Sep	Oct	Nov	Dic
TOTAL	1,112	307	168	181	138	168	64	34	52	-	-	-	-
Escisión de Frenillo (Frenectomía)	1	-	1	-	-	-	-	-	1	-	-	-	-
Extracción dental simple	66	12	18	10	11	7	5	1	2	-	-	-	-
Extracción dental simple con sutura	-	-	-	-	-	-	-	-	-	-	-	-	-
Extracción quirúrgica dental o extracción impactada/exodoncia compleja tercera molar	-	-	-	-	-	-	-	-	-	-	-	-	-
Elaboración de Modelo de Estudio y modelos de trabajo	40	12	7	5	5	3	4	3	1	-	-	-	-
Profilaxis Dental - Destartraje adultos	229	37	41	44	28	36	17	8	18	-	-	-	-
Profilaxis Dental - Destartraje niños	112	19	18	30	12	17	4	7	5	-	-	-	-
Aplicación tópica de Fluor niños	173	32	27	38	24	26	9	9	8	-	-	-	-
Aplicación tópica de Fluor adultos	6	-	2	1	2	1	-	-	-	-	-	-	-
Restauración en piezas dentarias deciduas (simple)	179	78	24	19	22	17	13	3	3	-	-	-	-
Restauración en piezas dentarias deciduas (compuesta)	-	-	-	-	-	-	-	-	-	-	-	-	-
Restauración en piezas dentarias deciduas (compleja)	-	-	-	-	-	-	-	-	-	-	-	-	-
Restauración en piezas dentarias permanentes (simple)	302	117	30	31	33	61	12	3	15	-	-	-	-
Restauración en piezas dentarias permanentes (compuesta)	4	-	-	3	1	-	-	-	-	-	-	-	-
Restauración en piezas dentarias permanentes (compleja)	-	-	-	-	-	-	-	-	-	-	-	-	-
Restauración de dos superficies, con amalgama de plata, en piezas dentarias deciduas (compuesta)	-	-	-	-	-	-	-	-	-	-	-	-	-
Restauración de tres superficies, con amalgama de plata, en piezas dentarias deciduas (compleja)	-	-	-	-	-	-	-	-	-	-	-	-	-
Restauración de una superficie, con amalgama de plata, en piezas dentarias permanentes (simple)	-	-	-	-	-	-	-	-	-	-	-	-	-
Restauración de dos superficies, con amalgama de palta, en piezas dentarias permanentes (compuesta)	-	-	-	-	-	-	-	-	-	-	-	-	-
Restauración de tres superficies, con amalgama de plata, en piezas dentarias permanentes (compleja)	-	-	-	-	-	-	-	-	-	-	-	-	-
Restauración de una superficie, con resina, en piezas dentarias permanentes, anteriores (simple)	-	-	-	-	-	-	-	-	-	-	-	-	-
Restauración de dos superficies, con resina, en piezas dentarias permanentes, anteriores (compuesta)	-	-	-	-	-	-	-	-	-	-	-	-	-
Restauración de tres superficies, con resina, en piezas dentarias permanentes, anteriores (compleja)	-	-	-	-	-	-	-	-	-	-	-	-	-
Restauración de tres superficies, con resina, en piezas dentarias permanentes, posteriores (compleja)	-	-	-	-	-	-	-	-	-	-	-	-	-
Restauración de una superficie con ionómero de vidrio en piezas dentarias deciduas	-	-	-	-	-	-	-	-	-	-	-	-	-
Restauración compuesta con ionómero de vidrio en piezas dentarias deciduas (2 ó más superficies)	-	-	-	-	-	-	-	-	-	-	-	-	-
Restauración de una superficie con ionómero de vidrio en piezas dentarias permanentes	-	-	-	-	-	-	-	-	-	-	-	-	-
Restauración compuesta con ionómero de vidrio en piezas dentarias permanentes (2 ó más superficies)	-	-	-	-	-	-	-	-	-	-	-	-	-

PROCEDIMIENTOS ESTOMATOLOGICOS ORTODONTICOS O DE INTERVENCION	TOTAL	MES											
		Ene	Feb	Mar	Abr	May	Jun	Jul	Ago	Sep	Oct	Nov	Dic
TOTAL	129	19	4	27	8	21	25	21	4	-	-	-	-
Producción (y colocación) e instalación de Aparatos Ortopédicos (Ortodónticos Removibles)	6	2	-	1	-	-	1	2	-	-	-	-	-
Aparato Bimler	-	-	-	-	-	-	-	-	-	-	-	-	-
Aparato Schwartz	6	2	-	1	-	-	1	2	-	-	-	-	-
Aparato Bruckl	-	-	-	-	-	-	-	-	-	-	-	-	-
Aparato Frankel	-	-	-	-	-	-	-	-	-	-	-	-	-
Producción y colocación de Aparatos Ortodónticos Semi-Fijos	-	-	-	-	-	-	-	-	-	-	-	-	-
Instalación de mantenedor de espacio fijo unilateral	-	-	-	-	-	-	-	-	-	-	-	-	-
Instalación de mantenedor de espacio fijo bilateral	-	-	-	-	-	-	-	-	-	-	-	-	-
Instalación de mantenedor de espacio removible	-	-	-	-	-	-	-	-	-	-	-	-	-
Instalación de mantenedor de espacio tipo protesis removible	-	-	-	-	-	-	-	-	-	-	-	-	-
Instalación de recuperador de espacio fijo	-	-	-	-	-	-	-	-	-	-	-	-	-
Instalación de recuperador de espacio removible	-	-	-	-	-	-	-	-	-	-	-	-	-
Producción y colocación de Aparatos Ortodónticos Fijos	122	17	4	26	8	20	24	19	4	-	-	-	-
Instalación de Banda	11	-	-	5	-	1	4	1	-	-	-	-	-
Adhesión de Bracket	79	14	-	4	7	18	14	18	4	-	-	-	-
Instalación de Alambre Fijo	32	3	4	17	1	1	6	-	-	-	-	-	-
Retiro de aparatología ortodóntica	1	-	-	-	-	1	-	-	-	-	-	-	-
Confeción e instalación de placa de contención removible	-	-	-	-	-	-	-	-	-	-	-	-	-
Instalación de Arco de Contención fijo	-	-	-	-	-	-	-	-	-	-	-	-	-

FUENTE: INR - OEI - EE - SISTEMA INR-DIS II

INSTITUTO NACIONAL DE REHABILITACION
DIAGNOSTICO POR IMÁGENES
INR - 2015

EXAMENES RADIOLOGICOS	TOTAL	MES											
		Ene	Feb	Mar	Abr	May	Jun	Jul	Ago	Sep	Oct	Nov	Dic
TOTAL	6,732	928	847	828	843	893	844	675	874	-	-	-	-
E.R. SIMPLES:	5,919	809	742	755	703	773	758	598	781	-	-	-	-
DE CADERA (COXO FEMORAL)	1	-	-	-	-	1	-	-	-	-	-	-	-
DE CRANEO, completo	4	1	-	1	1	-	-	-	1	-	-	-	-
DE TORAX, frontal y lateral	308	40	48	29	49	39	41	36	26	-	-	-	-
DE ESTERNON, frente y lateral	1	-	-	-	-	1	-	-	-	-	-	-	-
DE ARTICULACION ESTERNO CLAVICULARES, 1 toma	4	-	-	-	-	1	2	1	-	-	-	-	-
DE COLUMNA VERTEBRAL CERVICAL, frontal y lateral	258	32	26	25	32	38	38	33	34	-	-	-	-
DE COLUMNA VERTEBRAL CERVICAL, selectiva C2	32	2	8	11	11	-	-	-	-	-	-	-	-
DE COLUMNA VERTEBRAL CERVICAL, funcionales dos incidencias	4	-	-	-	1	1	1	-	1	-	-	-	-
DE COLUMNA VERTEBRAL CERVICAL, oblicuas	-	-	-	-	-	-	-	-	-	-	-	-	-
DE COLUMNA VERTEBRAL DORSAL O LUMBAR, frontal y lateral	778	146	132	83	77	88	94	67	91	-	-	-	-
DE COLUMNA VERTEBRAL DORSOLUMBAR, frontal y lateral	402	78	54	46	31	55	55	27	56	-	-	-	-
DE COLUMNA VERTEBRAL DORSOLUMBAR, con inclinación lateral derecha o izquierda	324	9	9	70	81	31	24	38	62	-	-	-	-
DE COLUMNA VERTEBRAL LUMBOSACRA; incidencia anteroposterior y lateral	1,001	121	117	111	102	154	158	100	138	-	-	-	-
DE COLUMNA VERTEBRAL LUMBOSACRA, funcional, 2 incidencias	19	3	-	9	7	-	-	-	-	-	-	-	-
DE COLUMNA VERTEBRAL LUMBAR, oblicuas	2	-	-	1	1	-	-	-	-	-	-	-	-
DE CERVICO-DORSAL, frontal y lateral	7	2	2	1	-	-	-	1	1	-	-	-	-
DE LUMBO-SACRO; frontal y lateral (Hasta 2011)	3	-	-	-	-	3	-	-	-	-	-	-	-
DE PELVIS, incidencia antero-posterior , posición de rana y oblicuas (Niños a D/C displasia de cadera)	89	6	7	14	7	12	11	13	19	-	-	-	-
DE PELVIS, frontal	284	37	42	25	26	30	40	30	54	-	-	-	-
DE PELVIS, oblicua un lado	221	35	29	32	38	28	27	16	16	-	-	-	-
DE SACRO Y CÓCCIX, frontal y lateral	9	1	2	4	1	-	1	-	-	-	-	-	-
DE CLAVICULA, cada lado, dos incidencias	3	1	-	-	1	1	-	-	-	-	-	-	-
DE ESCÁPULA, cada lado, dos incidencias	4	-	1	-	2	-	-	1	-	-	-	-	-
DE HOMBRO; cada lado, frente y perfil, dos incidencias	162	18	27	14	21	24	22	22	14	-	-	-	-
DE HUMERO, cada lado, frente y perfil, dos incidencias	10	1	1	1	2	-	1	3	1	-	-	-	-

DE CODO, cada lado, frente y perfil, dos incidencias	35	7	5	2	8	2	7	1	3	-	-	-	-
DE ANTEBRAZO, cada lado, frente y perfil, dos incidencias	12	-	2	-	4	1	1	2	2	-	-	-	-
DE MUÑECA, cada lado	11	4	-	2	1	2	1	-	1	-	-	-	-
DE MUÑECA, comparativa: frente y perfil	19	2	2	6	4	4	-	-	1	-	-	-	-
DE MANO, dos vistas, incidencia antero-posterior y oblicua	106	12	20	14	12	12	10	11	15	-	-	-	-
DE MANO, edad osea (frontal)	1	-	-	-	-	-	1	-	-	-	-	-	-
DE FEMUR, cada lado, frontal y lateral	45	12	6	6	5	3	6	1	6	-	-	-	-
DE RODILLAS, frontal y lateral	48	11	6	5	8	4	5	5	4	-	-	-	-
DE AMBAS RODILLAS, incidencia posición de pie, anteroposterior y lateral	477	81	69	56	44	54	51	61	61	-	-	-	-
DE ROTULAS, frontal y lateral	3	-	-	-	-	-	-	3	-	-	-	-	-
DE TIBIA Y PERONE, incidencia anteroposterior y lateral	43	2	4	3	8	9	6	7	4	-	-	-	-
DE TOBILLO, frontal y lateral	113	12	11	18	12	12	22	15	11	-	-	-	-
PIE, incidencia anteroposterior y lateral	173	8	14	35	7	29	29	22	29	-	-	-	-
DE DEDOS DE LOS PIES, mínimo dos vistas, frontal y oblicuas	2	-	2	-	-	-	-	-	-	-	-	-	-
MENSURADOR DE MIEMBROS INFERIORES NIÑOS	6	2	-	-	-	2	2	-	-	-	-	-	-
MENSURADOR DE MIEMBROS INFERIORES ADULTOS	895	123	96	131	99	132	102	82	130	-	-	-	-
DE ABDOMEN, incidencia anteroposterior	-	-	-	-	-	-	-	-	-	-	-	-	-
E.R. ESPECIALES:	38	5	6	7	5	2	8	2	3	-	-	-	-
DE SENOS PARANASALES, dos incidencias	-	-	-	-	-	-	-	-	-	-	-	-	-
DE ARTICULACION TEMPOROMANDIBULAR, boca abierta y cerrada, bilateral	2	1	-	-	1	-	-	-	-	-	-	-	-
DE PARRILLA COSTAL, cada lado	10	2	-	4	-	2	1	-	1	-	-	-	-
ARTICULACIONES SACROILIACAS, frontal y oblicua cada lado	2	-	1	-	-	-	-	1	-	-	-	-	-
DE EXTREMIDAD INFERIOR, LACTANTE, mínimo una vista	1	-	-	-	1	-	-	-	-	-	-	-	-
DE CALCANEO O TALON, mínimo dos incidencias, frontal y lateral	23	2	5	3	3	-	7	1	2	-	-	-	-
DE ABDOMEN incidencias decúbito y/o de pie (y AP)	-	-	-	-	-	-	-	-	-	-	-	-	-
E.R. DENTAL:	1	-	-	-	-	1	-	-	-	-	-	-	-
DENTAL, PIEZA UNICA	-	-	-	-	-	-	-	-	-	-	-	-	-
DENTAL, DE ARCADEA DENTAL SUPERIOR O INFERIOR	1	-	-	-	-	1	-	-	-	-	-	-	-
DENTAL, EN OCLUSION	-	-	-	-	-	-	-	-	-	-	-	-	-
E.R. CONTRASTADOS:	-	-	-	-	-	-	-	-	-	-	-	-	-
DE UROGRAFIA EXCRETORIA	-	-	-	-	-	-	-	-	-	-	-	-	-
URETROCISTOGRAFIA CON MICCION O SIN MICCION	-	-	-	-	-	-	-	-	-	-	-	-	-
DE DENSITOMETRIA OSEA	774	114	99	66	135	117	78	75	90	-	-	-	-
ESTUDIO DE DENSIDAD OSEA POR ABSORCIOMETRIA DE RAYOS X de doble energia (dexa), de esqueleto axial (P ejem. Cadera, pelvis...)	516	76	66	44	90	78	52	50	60	-	-	-	-
ESTUDIO DE DENSIDAD OSEA POR ABSORCIOMETRIA DE RAYOS X de doble energia (dexa), de esqueleto apendicular (P. Ejem. Radio,	258	38	33	22	45	39	26	25	30	-	-	-	-
OTRAS ATENCIONES:	-	-	-	-	-	-	-	-	-	-	-	-	-
DUPLICADO DE ESTUDIO RADIOGRAFICO EN CD	-	-	-	-	-	-	-	-	-	-	-	-	-
COPIA DE ESTUDIO RADIOGRAFICO EN PELICULA DE 17" X 14"	-	-	-	-	-	-	-	-	-	-	-	-	-
COPIA DE ESTUDIO RADIOGRAFICO EN PELICULA DE 10" X 8"	-	-	-	-	-	-	-	-	-	-	-	-	-

FUENTE: INR - OEI - EE - SISTEMA INR-DIS II

INSTITUTO NACIONAL DE REHABILITACION
DIAGNOSTICO POR IMÁGENES
INR - 2015

EXAMENES ECOGRAFICOS	TOTAL	MES											
		Ene	Feb	Mar	Abr	May	Jun	Jul	Ago	Sep	Oct	Nov	Dic
TOTAL	1,158	133	130	178	117	167	176	139	118	-	-	-	-
ABDOMINAL SELECTIVA	-	-	-	-	-	-	-	-	-	-	-	-	-
ABDOMEN REGIONAL (por cuadrantes)	-	-	-	-	-	-	-	-	-	-	-	-	-
RENAL	-	-	-	-	-	-	-	-	-	-	-	-	-
VESICAL	-	-	-	-	-	-	-	-	-	-	-	-	-
ESTUDIO VASCULAR DE MIEMBROS INFERIORES (DOPPLER)	-	-	-	-	-	-	-	-	-	-	-	-	-
DE PARTES BLANDAS, de extremidades y articulaciones	1,158	133	130	178	117	167	176	139	118	-	-	-	-
DINAMICA DE CADERA DE LACTANTE	-	-	-	-	-	-	-	-	-	-	-	-	-

FUENTE: INR - OEI - EE - SISTEMA INR-DIS II

INSTITUTO NACIONAL DE REHABILITACION
LABORATORIO
INR - 2015

EXAMENES DE BIOQUIMICA	TOTAL	MES											
		Ene	Feb	Mar	Abr	May	Jun	Jul	Ago	Sep	Oct	Nov	Dic
TOTAL	10,342	1,261	1,468	1,440	1,394	1,337	1,409	854	1,179	-	-	-	-
PERFIL LIPIDICO	-	-	-	-	-	-	-	-	-	-	-	-	-
ANALISIS COMPLETO DE ORINA	877	108	110	97	115	123	124	90	110	-	-	-	-
PROTEINAS EN ORINA 24 Hrs.	25	6	-	5	5	4	2	3	-	-	-	-	-
BILIRRUBINA Total y fraccionada	48	6	8	8	3	4	9	5	5	-	-	-	-
THEVENON EN HECES (sangre oculta)	8	-	1	1	1	2	-	-	3	-	-	-	-
THEVENON EN ORINA (sangre oculta)	-	-	-	-	-	-	-	-	-	-	-	-	-
CALCIO, TOTAL	92	8	12	7	18	15	15	6	11	-	-	-	-
CALCIO EN ORINA (24 H)	1	-	-	-	1	-	-	-	-	-	-	-	-
COLESTEROL SERICO, TOTAL	1,159	139	156	163	162	149	166	94	130	-	-	-	-
CREATINA QUINASA (CPK), TOTAL	23	3	2	6	2	1	3	4	2	-	-	-	-
CREATININA, EN SANGRE	805	94	118	111	112	104	101	62	103	-	-	-	-
DEPURACION DE CREATININA 24 Hrs.	91	10	11	12	15	16	9	7	11	-	-	-	-
LIPIDOS TOTALES	769	90	111	112	99	103	109	62	83	-	-	-	-
GLUCOSA, EN SANGRE, CUANTITATIVO	1,174	154	168	161	157	156	152	90	136	-	-	-	-
GLUCOSA, PRUEBA DE TOLERANCIA (GTT)	7	2	-	2	1	1	1	-	-	-	-	-	-
LACTATO DESHIDROGENASA (LD), (DHL)	45	6	8	8	2	4	9	7	1	-	-	-	-
COLESTEROL - HDL	1,096	128	153	159	143	145	153	91	124	-	-	-	-
COLESTEROL - VLDL	83	13	14	20	14	5	12	1	4	-	-	-	-
COLESTEROL - LDL	1,094	130	155	159	148	140	148	89	125	-	-	-	-
FOSFATASA ALCALINA	44	5	7	5	4	4	9	6	4	-	-	-	-
FOSFORO INORGANICO (FOSFATO)	70	8	11	7	16	12	13	2	1	-	-	-	-
FOSFORO INORGANICO (FOSFATO), EN ORINA, 24 Hrs.	-	-	-	-	-	-	-	-	-	-	-	-	-
PROTEINAS TOTAL Y FRACCIONADA	212	22	30	24	31	22	35	23	25	-	-	-	-
TIROXINA, TOTAL (Hormona T4)	105	16	19	17	11	16	12	4	10	-	-	-	-
TIROIDES, HORMONA DE ESTIMULACION DEL (TSH)	110	16	18	19	13	17	12	4	11	-	-	-	-
EXAMENES DE BIOQUIMICA	TOTAL	MES											
TRANSAMINASAS TGO	184	24	30	22	21	16	28	23	20	-	-	-	-
TRANSAMINASAS TGP	191	25	31	23	23	18	28	23	20	-	-	-	-
TRIGLICERIDOS	1,139	136	154	161	161	148	157	93	129	-	-	-	-
TRIYODOTIRONINA T3, TOTAL	107	16	19	18	11	16	12	4	11	-	-	-	-
UREA EN SANGRE	687	82	103	93	94	82	82	56	95	-	-	-	-
ACIDO URICO EN SANGRE	96	14	19	20	11	14	8	5	5	-	-	-	-
TEST DE EMBARAZO HCG SUB UNIDAD B	-	-	-	-	-	-	-	-	-	-	-	-	-
EXAMENES DE HEMATOLOGIA Y COAGULACION	TOTAL	MES											
TIEMPO DE COAGULACION Y SANGRIA	15	5	2	3	2	-	3	-	-	-	-	-	-
HEMATOCRITO	203	20	12	40	19	18	7	4	83	-	-	-	-
HEMOGLOBINA	227	21	15	43	18	18	8	11	93	-	-	-	-
HEMOGRAMA COMPLETO AUTOMATIZADO	1,094	132	158	148	140	140	150	92	134	-	-	-	-
RECUENTO MANUAL DE CONSTANTES CORPUSCULARES POR SEPARADO	2	-	1	-	-	-	-	-	1	-	-	-	-
RECUENTO MANUAL DE RETICULOCITOS	-	-	-	-	-	-	-	-	-	-	-	-	-
RECUENTO DE PLAQUETAS	5	2	1	-	1	-	1	-	-	-	-	-	-
TIEMPO DE COAGULACION , LEE Y WHITE	18	5	2	4	4	-	3	-	-	-	-	-	-
TIEMPO DE PROTROMBINA	18	7	3	4	2	1	1	-	-	-	-	-	-
VELOCIDAD DE SEDIMENTACION ERITROCITARIA AUTOMATIZADA	436	48	67	57	67	58	61	37	41	-	-	-	-

EXAMENES DE INMUNOLOGIA	TOTAL	MES											
		Ene	Feb	Mar	Abr	May	Jun	Jul	Ago	Sep	Oct	Nov	Dic
TOTAL	842	107	122	104	111	128	129	65	76	-	-	-	-
AGLUTININAS DE FIEBRE	119	13	15	13	16	13	22	17	10	-	-	-	-
ANTIESTREPTOLISINAS O	32	7	7	2	5	5	2	3	1	-	-	-	-
DETECCION DE CELULAS L.E.	38	10	3	3	6	8	5	2	1	-	-	-	-
MEDICION PROTEINA C REACTIVA, Cualitativa	292	36	45	35	40	47	45	17	27	-	-	-	-
FACTOR REUMATOIDEO, CUALITATIVO	249	29	41	32	33	43	40	13	18	-	-	-	-
PRUEBA DE SIFILIS, Cualitativa (R.P.R.)	81	8	8	14	9	11	11	12	8	-	-	-	-
ANTICUERPOS HIV-1 / HIV-2	-	-	-	-	-	-	-	-	-	-	-	-	-
GRUPO SANGUINEO	31	4	3	5	2	1	4	1	11	-	-	-	-

EXAMENES DE MICROBIOLOGIA	TOTAL	MES											
		Ene	Feb	Mar	Abr	May	Jun	Jul	Ago	Sep	Oct	Nov	Dic
TOTAL	685	97	65	89	99	76	81	89	89	-	-	-	-
CULTIVO DE SECRECION DE HERIDA	2	1	1	-	-	-	-	-	-	-	-	-	-
CULTIVO DE SECRECION FARINGEA	4	-	2	-	-	1	-	-	1	-	-	-	-
UROCULTIVO Y ANTIBIOGRAMA	442	50	47	58	60	54	59	55	59	-	-	-	-
BACILOSCOPIA: BK	155	35	8	5	25	14	16	33	19	-	-	-	-
EXAMEN DE OXIUROS (Test de Graham)	11	3	-	1	3	1	1	-	2	-	-	-	-
EXAMEN PARASITOLÓGICO DIRECTO - 1 MUESTRA	8	3	-	2	1	-	1	-	1	-	-	-	-
EXAMEN PARASITOLÓGICO SERIADO - 3 MUESTRAS	60	5	7	22	10	5	4	1	6	-	-	-	-
FROTIS CON COLORACION DE GRAM	-	-	-	-	-	-	-	-	-	-	-	-	-
EXAMEN DIRECTO KOH	3	-	-	1	-	1	-	-	1	-	-	-	-
DETECCION DE ANTIGENO Australiano	-	-	-	-	-	-	-	-	-	-	-	-	-

PROCEDIMIENTO DE MEDICINA REPRODUCTIVA	TOTAL	MES											
		Ene	Feb	Mar	Abr	May	Jun	Jul	Ago	Sep	Oct	Nov	Dic
TOTAL	-	-	-	-	-	-	-	-	-	-	-	-	-
EXAMEN DIRECTO DE SEMEN (número y % de motilidad de espermatozoide)	-	-	-	-	-	-	-	-	-	-	-	-	-

FUENTE: INR - OEI - EE - SISTEMA INR-DIS II

INSTITUTO NACIONAL DE REHABILITACION
APOYO AL CIUDADANO CON DISCAPACIDAD
INR - 2015

ESTUDIO SOCIAL	TOTAL	MES											
		Ene	Feb	Mar	Abr	May	Jun	Jul	Ago	Sep	Oct	Nov	Dic
TOTAL	2,888	306	360	385	385	375	367	307	403	-	-	-	-
Estudio social	2,513	276	319	335	346	319	315	257	346	-	-	-	-
Reevaluación social	257	30	39	49	30	33	22	27	27	-	-	-	-
Visita domiciliaria	118	-	2	1	9	23	30	23	30	-	-	-	-
APOYO SOCIAL	TOTAL	MES											
		Ene	Feb	Mar	Abr	May	Jun	Jul	Ago	Sep	Oct	Nov	Dic
TOTAL	14,719	1,547	2,011	2,158	2,313	1,929	1,922	1,461	1,378	-	-	-	-
Búsqueda y Gestión de Recursos (para prótesis, ortesis, sillas de ruedas, audífonos, las Instituciones Educativas)	302	11	53	39	63	63	24	18	31	-	-	-	-
Coordinación interna	4,500	418	573	572	680	547	635	617	458	-	-	-	-
Exoneración	1,820	223	261	296	372	307	229	50	82	-	-	-	-
Orientación social	6,451	736	856	935	892	756	886	715	675	-	-	-	-
Consejería Familiar	1,646	159	268	316	306	256	148	61	132	-	-	-	-
APOYO PARA LA INTEGRACION O REINTEGRACION SOCIAL	TOTAL	MES											
		Ene	Feb	Mar	Abr	May	Jun	Jul	Ago	Sep	Oct	Nov	Dic
TOTAL	6,453	791	820	701	813	842	877	829	829	-	-	-	-
Actividad Terapéutica Socio recreativa	10	-	2	3	-	3	2	-	-	-	-	-	-
Actividad Terapéutica Socio cultural	1	-	-	-	-	1	-	-	-	-	-	-	-
Actividad Terapéutica Socio Familiar	-	-	-	-	-	-	-	-	-	-	-	-	-
Apoyo para la Integración Escolar (EBR - EBE)	1	-	1	-	-	-	-	-	-	-	-	-	-
Apoyo para la Reinserción Escolar	1	-	-	-	-	1	-	-	-	-	-	-	-
Apoyo para la Inclusión Escolar	33	3	5	1	1	7	2	-	14	-	-	-	-
Visita escolar	41	-	-	3	7	8	8	7	8	-	-	-	-
Apoyo para la inserción o Reinserción Laboral (Rehabilitación Profesional)	209	45	16	22	49	24	25	24	53	-	-	-	-
Evaluación de Rehabilitación profesional	63	7	4	10	22	8	7	5	21	-	-	-	-
Visita laboral	3	-	1	-	-	-	2	-	5	-	-	-	-
Orientación Laboral	73	11	4	9	17	9	11	8	17	-	-	-	-

Apoyo para la Formación laboral	68	27	6	3	10	7	4	11	10	-	-	-	-
Apoyo para la colocación laboral	2	-	1	-	-	-	1	-	-	-	-	-	-
Actividad de apoyo para la Rehabilitación Profesional	6,157	743	796	672	756	798	840	798	754	-	-	-	-
Revisión de expedientes para el ingreso a Formación Profesional	-	-	-	-	-	-	-	-	-	-	-	-	-
Formación Laboral Individual (F.L.I.):	6,157	743	796	672	756	798	840	798	754	-	-	-	-
Computación e informática	2,386	409	384	219	309	321	265	240	239	-	-	-	-
Artesanía y Manualidades	1,663	116	200	208	186	217	264	285	187	-	-	-	-
Textil y Confecciones	1,766	132	172	209	234	240	279	236	264	-	-	-	-
Gastronomía	8	-	-	-	7	-	-	1	-	-	-	-	-
Electrónica Básica	86	24	14	-	-	-	14	18	16	-	-	-	-
Serigrafía	-	-	-	-	-	-	-	-	-	-	-	-	-
Ensamblaje de computadoras	248	62	26	36	20	20	18	18	48	-	-	-	-
Formación Laboral Colectiva (Usuario con F.L.C.):	-	-	-	-	-	-	-	-	-	-	-	-	-
Módulos de Formación Laboral	-	-	-	-	-	-	-	-	-	-	-	-	-
Inserción Laboral	-	-	-	-	-	-	-	-	-	-	-	-	-
Inserción Laboral Dependiente	-	-	-	-	-	-	-	-	-	-	-	-	-
Inserción Laboral Independiente	-	-	-	-	-	-	-	-	-	-	-	-	-
APOYO POST INTEGRACION O REINTEGRACION	TOTAL	MES											
		Ene	Feb	Mar	Abr	May	Jun	Jul	Ago	Sep	Oct	Nov	Dic
TOTAL	4	-	-	-	1	2	1	-	-	-	-	-	-
Monitoreo de la Inserción o Reinserción Familiar	-	-	-	-	-	-	-	-	-	-	-	-	-
Monitoreo de la Inserción o Reinserción Escolar	4	-	-	-	1	2	1	-	-	-	-	-	-
Monitoreo de la Inserción o Reinserción Laboral	-	-	-	-	-	-	-	-	-	-	-	-	-
Acompañamiento en el proceso de inducción laboral	-	-	-	-	-	-	-	-	-	-	-	-	-
Asesoramiento técnico empresarial	-	-	-	-	-	-	-	-	-	-	-	-	-

FUENTE: INR - OEI - EE - SISTEMA INR-DIS II

INSTITUTO NACIONAL DE REHABILITACION
DISPENSACION DE MEDICAMENTOS Y PRODUCTOS FARMACEUTICOS
INR - 2015

DISPENSACION DE RECETAS DE MEDICINAS Y MATERIAL MEDICO	TOTAL	MES											
		Ene	Feb	Mar	Abr	May	Jun	Jul	Ago	Sep	Oct	Nov	Dic
TOTAL	6,930	903	836	863	836	819	865	839	969	-	-	-	-
DISPENSACION DE MEDICINAS Y MATERIAL MEDICO SEGÚN RECETAS	6,396	823	760	802	759	769	783	778	922	-	-	-	-
SISTEMA DE DISPENSACION DE MEDICAMENTOS EN DOSIS UNITARIA	-	-	-	-	-	-	-	-	-	-	-	-	-
DISPENSACION DE RECETAS DE PREPARADOS MAGISTRALES	534	80	76	61	77	50	82	61	47	-	-	-	-

FUENTE: INFORME DEL SERVICIO DE FARMACIA



PERÚ

Ministerio
de Salud

Instituto de Gestión
de Servicios de Salud

Instituto Nacional de Rehabilitación
"Dra. Adriana Rebaza Flores"
Amistad Perú - Japón

PRODUCCIÓN SEGUN CATÁLOGO

***DIRECCIÓN EJECUTIVA DE INVESTIGACIÓN, DOCENCIA Y
REHABILITACIÓN EN FUNCIONES MENTALES***

OFICINA DE ESTADÍSTICA E INFORMÁ

<http://www.inr.gob.pe/home/pages/verPagi>

DIRECCION EJECUTIVA DE INVESTIGACION, DOCENCIA Y REHABILITACION INTEGRAL EN FUNCIONES MENTALES
ATENCIONES EN CONSULTA EXTERNA
INR - 2015

CONSULTA MEDICA ESPECIALIZADA EN MEDICINA DE REHABILITACION	TOTAL	MES											
		Ene	Feb	Mar	Abr	May	Jun	Jul	Ago	Sep	Oct	Nov	Dic
TOTAL	12,934	1,818	1,404	1,665	1,824	1,579	1,614	1,423	1,607	-	-	-	-
ESTUDIO MEDICO INICIAL EN MEDICINA DE REHABILITACION	2,337	370	265	346	328	315	319	176	218	-	-	-	-
Psicomotor	582	85	79	93	67	83	78	38	59	-	-	-	-
Comunicación	800	127	84	110	122	95	140	61	61	-	-	-	-
Comunicación-Normal	796	125	84	109	122	94	140	61	61	-	-	-	-
Comunicación-Afasia	4	2	-	1	-	1	-	-	-	-	-	-	-
Aprendizaje	561	80	60	76	75	76	74	55	65	-	-	-	-
Deficiencias intelectuales y de adaptación social (DIAS)	394	78	42	67	64	61	27	22	33	-	-	-	-
REEVALUACION MEDICA EN MEDICINA DE REHABILITACION	1,136	151	130	143	166	148	126	112	160	-	-	-	-
Psicomotor	108	13	13	5	19	25	12	10	11	-	-	-	-
Comunicación	344	54	38	31	42	35	44	44	56	-	-	-	-
Comunicación-Normal	315	52	31	28	38	35	40	38	53	-	-	-	-
Comunicación-Afasia	29	2	7	3	4	-	4	6	3	-	-	-	-
Aprendizaje	456	53	54	66	75	61	55	31	61	-	-	-	-
Deficiencias intelectuales y de adaptación social (DIAS)	228	31	25	41	30	27	15	27	32	-	-	-	-
EVOLUCION MEDICA INICIAL EN MEDICINA DE REHABILITACION (Continuador)	8,292	1,168	891	1,009	1,156	993	1,004	999	1,072	-	-	-	-
Psicomotor	2,211	278	261	297	297	301	309	196	272	-	-	-	-
Comunicación	2,914	392	266	302	459	327	355	447	366	-	-	-	-
Comunicación-Normal	2,798	374	258	291	440	309	341	433	352	-	-	-	-
Comunicación-Afasia	116	18	8	11	19	18	14	14	14	-	-	-	-
Aprendizaje	1,492	229	179	201	190	149	161	183	200	-	-	-	-
Deficiencias intelectuales y de adaptación social (DIAS)	1,675	269	185	209	210	216	179	173	234	-	-	-	-
EVALUACION MEDICA DE REHABILITACION PROFESIONAL	-	-	-	-	-	-	-	-	-	-	-	-	-
ESTUDIO MEDICO PARA DICTAMEN SEGURO COMPLEMENTARIO DE TRABAJO DE RIESGO	-	-	-	-	-	-	-	-	-	-	-	-	-
ESTUDIO MEDICO PARA DICTAMEN SOAT	-	-	-	-	-	-	-	-	-	-	-	-	-
EVALUACION MEDICA DE LA INCAPACIDAD DS 166-2005-EF	24	4	5	3	4	4	3	1	-	-	-	-	-
PERITAJE EN MEDICINA DE REHABILITACION	-	-	-	-	-	-	-	-	-	-	-	-	-
INTERCONSULTA ESPECIALIZADA EN CONSULTORIO EXTERNO	1,145	125	113	164	170	119	162	135	157	-	-	-	-
Psicomotor	119	9	9	21	31	17	21	11	11	-	-	-	-
Comunicación	408	57	39	65	64	47	75	61	75	-	-	-	-
Comunicación-Normal	371	52	37	58	60	42	67	55	72	-	-	-	-
Comunicación-Afasia	37	5	2	7	4	5	8	6	3	-	-	-	-
Aprendizaje	368	48	54	64	59	41	50	52	54	-	-	-	-
Deficiencias intelectuales y de adaptación social (DIAS)	93	11	11	14	16	14	16	11	17	-	-	-	-
INTERCONSULTA ESPECIALIZADA EN HOSPITALIZACION	-	-	-	-	-	-	-	-	-	-	-	-	-
VISITA MEDICA DOMICILIARIA DE SEGUIMIENTO	-	-	-	-	-	-	-	-	-	-	-	-	-

FUENTE: INR - OEI - EE - SISTEMA INR-DIS II

DIRECCION EJECUTIVA DE INVESTIGACION, DOCENCIA Y REHABILITACION INTEGRAL EN FUNCIONES MENTALES
ATENCIONES EN CONSULTA EXTERNA
INR - 2015

ACTIVIDADES SANITARIAS ESPECIALIZADA EN MEDICINA DE REHABILITACION**	TOTAL	MES											
		Ene	Feb	Mar	Abr	May	Jun	Jul	Ago	Sep	Oct	Nov	Dic
TOTAL	739	92	120	117	123	101	111	75	-	-	-	-	-
SUPERVISION / REVISION DE AYUDAS BIOMECANICAS	130	22	23	26	14	16	18	11	-	-	-	-	-
Supervisión/visión de calzado y plantillas	101	15	14	18	13	14	16	11	-	-	-	-	-
Supervisión/visión de ortesis	29	7	9	8	1	2	2	-	-	-	-	-	-
Supervisión/visión de protesis	-	-	-	-	-	-	-	-	-	-	-	-	-
ELABORACION DE LA EPICRISIS	-	-	-	-	-	-	-	-	-	-	-	-	-
EMISION DE INFORMES	350	43	49	58	66	46	51	37	-	-	-	-	-
Informe Médico (Ley 26842 Art. 24)	350	43	49	58	66	46	51	37	-	-	-	-	-
EMISION DE CERTIFICADOS Y DICTAMEN	259	27	48	33	43	39	42	27	-	-	-	-	-
Certificado Médico de Incapacidad para otorgamiento de pensión de invalidés (D.S. 166-2005-EF)	-	-	-	-	-	-	-	-	-	-	-	-	-
Certificado de Discapacidad - D.S. Nº 003-2000	247	27	44	29	42	38	41	26	-	-	-	-	-
Certificado de Salud - Ley Nº 26842 Art. 13 y 24	12	-	4	4	1	1	1	1	-	-	-	-	-
Dictamen Grado de Invalidez	-	-	-	-	-	-	-	-	-	-	-	-	-
JUNTAS MEDICAS	-	-	-	-	-	-	-	-	-	-	-	-	-

FUENTE: INR - OEI - EE - SISTEMA INR-DIS II

DIRECCION EJECUTIVA DE INVESTIGACION, DOCENCIA Y REHABILITACION INTEGRAL EN FUNCIONES MENTALES
ATENCIONES EN CONSULTA EXTERNA
INR - 2015

CONSULTA PSICOLOGICA ESPECIALIZADA EN MEDICINA DE REHABILITACION	TOTAL	MES											
		Ene	Feb	Mar	Abr	May	Jun	Jul	Ago	Sep	Oct	Nov	Dic
		TOTAL	4,499	571	586	651	553	566	599	528	445	-	-
ESTUDIO PSICOLOGICO INICIAL	1,732	221	260	278	237	211	212	191	122	-	-	-	-
ESTUDIO PSICOLOGICO PARA REHABILITACION PROFESIONAL	15	1	-	5	2	6	1	-	-	-	-	-	-
REEVALUACION PSICOLOGICA	138	27	16	12	18	17	17	24	7	-	-	-	-
EVALUACION PSICOLOGICA (incluye aplicación de Test - Psicometría)	2,601	322	310	356	295	329	364	312	313	-	-	-	-
EVOLUCION PSICOLOGICA	13	-	-	-	1	3	5	1	3	-	-	-	-
TERAPIA FISICA ESPECIALIZADA	TOTAL	MES											
		Ene	Feb	Mar	Abr	May	Jun	Jul	Ago	Sep	Oct	Nov	Dic
TOTAL	19,292	2,420	2,053	2,514	2,352	2,488	2,503	2,618	2,344	-	-	-	-
EVALUACION INICIAL DE TERAPIA FISICA (incluye Aplicación de TEST)	777	92	94	114	83	106	111	85	92	-	-	-	-
REEVALUACION DE TERAPIA FISICA	1,177	163	158	172	128	134	133	155	134	-	-	-	-
TERAPIA FISICA INDIVIDUAL	9,445	1,225	1,232	1,364	1,243	1,221	1,017	1,078	1,065	-	-	-	-
APLICACIÓN DE TANQUE DE WHIRPOOL (+PROC.TER)	43	-	-	-	-	-	-	18	25	-	-	-	-
APLICACIÓN DE TANQUE DE HUBBARD (+PROC.TER)	49	-	-	-	-	-	-	26	23	-	-	-	-
TERAPIA FISICA GRUPAL (PROCEDIMIENTO TERAPEUTICO EN GRUPO)	7,801	940	569	864	898	1,027	1,242	1,256	1,005	-	-	-	-
PISCINA TERAPEUTICA (+PROC.TER.)	-	-	-	-	-	-	-	-	-	-	-	-	-
TERAPIA OCUPACIONAL ESPECIALIZADA	TOTAL	MES											
		Ene	Feb	Mar	Abr	May	Jun	Jul	Ago	Sep	Oct	Nov	Dic
TOTAL	17,184	1,977	2,071	2,420	2,073	2,206	2,316	2,169	1,952	-	-	-	-
EVALUACION INICIAL DE TERAPIA OCUPACIONAL	1,275	139	227	191	150	134	158	135	141	-	-	-	-
REEVALUACION DE TERAPIA OCUPACIONAL	1,064	166	205	138	105	102	119	121	108	-	-	-	-
TERAPIA OCUPACIONAL INDIVIDUAL	11,752	1,504	1,337	1,638	1,375	1,458	1,550	1,433	1,457	-	-	-	-
TERAPIA OCUPACIONAL GRUPAL	3,093	168	302	453	443	512	489	480	246	-	-	-	-
TERAPIA DE LENGUAJE ESPECIALIZADA	TOTAL	MES											
		Ene	Feb	Mar	Abr	May	Jun	Jul	Ago	Sep	Oct	Nov	Dic
TOTAL	43,814	5,165	5,465	6,040	5,084	5,677	5,842	5,338	5,203	-	-	-	-
EVALUACION INICIAL DE TERAPIA DE LENGUAJE (incluye aplicación de TEST)	1,373	222	230	187	125	120	189	177	123	-	-	-	-
REEVALUACION DE TERAPIA DE LENGUAJE	706	124	73	86	83	86	40	80	134	-	-	-	-
TERAPIA DE LENGUAJE INDIVIDUAL	35,635	4,119	4,449	4,884	4,183	4,700	4,716	4,317	4,267	-	-	-	-
TERAPIA DE LENGUAJE GRUPAL	6,100	700	713	883	693	771	897	764	679	-	-	-	-
TERAPIA PSICOLOGICA (PSICOTERAPIA)	TOTAL	MES											
		Ene	Feb	Mar	Abr	May	Jun	Jul	Ago	Sep	Oct	Nov	Dic
TOTAL	18,898	1,956	1,889	2,375	2,662	2,867	2,830	2,413	1,906	-	-	-	-
TERAPIA PSICOLOGICA (PSICOTERAPIA) INDIVIDUAL	7,938	854	970	1,122	1,124	1,085	950	1,013	820	-	-	-	-
TERAPIA PSICOLOGICA (PSICOTERAPIA) GRUPAL	10,960	1,102	919	1,253	1,538	1,782	1,880	1,400	1,086	-	-	-	-

FUENTE: INR - OEI - EE - SISTEMA INR-DIS II

DIRECCION EJECUTIVA DE INVESTIGACION, DOCENCIA Y REHABILITACION INTEGRAL EN FUNCIONES MENTALES
APOYO A LA REHABILITACION FISICA
INR - 2015

TERAPIA PSICOPEDAGOGICA	TOTAL	MES											
		Ene	Feb	Mar	Abr	May	Jun	Jul	Ago	Sep	Oct	Nov	Dic
TOTAL	15,787	1,616	1,787	2,321	2,039	2,162	2,053	1,911	1,898	-	-	-	-
EVALUACION PSICOPEDAGOGICA INICIAL (Incluye aplicación de test)	3,547	413	405	462	436	474	479	431	447	-	-	-	-
TERAPIA PSICOPEDAGOGICA INDIVIDUAL	9,864	971	1,068	1,423	1,317	1,293	1,326	1,250	1,216	-	-	-	-
TERAPIA PSICOPEDAGOGICA GRUPAL	2,366	232	314	436	286	395	246	227	230	-	-	-	-
REEVALUACION PSICOPEDAGOGICA INICIAL	10	-	-	-	-	-	2	3	5	-	-	-	-

PROCEDIMIENTOS ESPECIALIZADOS
INR - 2015

PROCEDIMIENTOS AUDIOLOGICOS	TOTAL	MES											
		Ene	Feb	Mar	Abr	May	Jun	Jul	Ago	Sep	Oct	Nov	Dic
TOTAL	1,894	239	266	202	271	209	252	264	191	-	-	-	-
LOGOAUDIOMETRIA	16	2	2	3	3	1	1	3	1	-	-	-	-
AUDIOMETRIA TONOS PUROS	996	123	134	97	152	124	121	139	106	-	-	-	-
A.T.P. - ADULTOS	939	111	122	91	140	120	114	137	104	-	-	-	-
A.T.P. - NIÑOS	57	12	12	6	12	4	7	2	2	-	-	-	-
TIMPANOMETRIA	45	2	3	-	1	-	7	18	14	-	-	-	-
PRUEBA DE REFLEJO ACUSTICO (ESTAPEDIAL)	-	-	-	-	-	-	-	-	-	-	-	-	-
POTENCIALES EVOCADOS AUDITIVOS (BERA) ESTADO ESTABLE	541	66	66	67	79	53	76	73	61	-	-	-	-
POTENCIALES EVOCADOS AUDITIVOS (BERA) TONO CLICK	195	31	48	26	29	21	29	9	2	-	-	-	-
OTOEMISIONES ACUSTICAS	93	15	11	5	6	10	17	22	7	-	-	-	-
CONDICIONAMIENTO AUDITIVO	7	-	2	3	1	-	1	-	-	-	-	-	-
EXAMEN Y SELECCIÓN DE AUDIFONO (Adaptación de audifonos programables)	1	-	-	1	-	-	-	-	-	-	-	-	-
VIDEO LARINGEO ESTROBOSCOPIA	-	-	-	-	-	-	-	-	-	-	-	-	-
VIDEO NISTAGMOGRAFIA	-	-	-	-	-	-	-	-	-	-	-	-	-
	-	-	-	-	-	-	-	-	-	-	-	-	-

PROCEDIMIENTOS MEDICO QUIRURGICOS INVASIVOS	TOTAL	MES											
		Ene	Feb	Mar	Abr	May	Jun	Jul	Ago	Sep	Oct	Nov	Dic
TOTAL	22	6	4	2	3	1	3	2	1	-	-	-	-
ESTUDIO URODINAMICO	-	-	-	-	-	-	-	-	-	-	-	-	-
VIBRO ESTIMULACION PENEANA	-	-	-	-	-	-	-	-	-	-	-	-	-
ESTIMULACION POR BIOFEEDBACK	-	-	-	-	-	-	-	-	-	-	-	-	-
APLICACIÓN DE FENOL O FENALIZACION	-	-	-	-	-	-	-	-	-	-	-	-	-
BLOQUEO PARAVERTEBRAL	-	-	-	-	-	-	-	-	-	-	-	-	-
BLOQUEO CON TOXINA BOTULINICA	22	6	4	2	3	1	3	2	1	-	-	-	-
BLOQUEO DE PUNTOS GATILLO	-	-	-	-	-	-	-	-	-	-	-	-	-
CIRUGIA MENOR (Debridamiento de piel de espesor total)	-	-	-	-	-	-	-	-	-	-	-	-	-
CURACION MAYOR (Curación de heridas grandes)	-	-	-	-	-	-	-	-	-	-	-	-	-
CURACION MENOR (curación de heridas pequeñas)	-	-	-	-	-	-	-	-	-	-	-	-	-
INFILTRACION INTRAARTICULARES MAYORES	-	-	-	-	-	-	-	-	-	-	-	-	-
INFILTRACION INTRAARTICULARES MENORES	-	-	-	-	-	-	-	-	-	-	-	-	-
INFILTRACION EXTRAARTICULARES	-	-	-	-	-	-	-	-	-	-	-	-	-
ACUPUNTURA	-	-	-	-	-	-	-	-	-	-	-	-	-
APLICACIÓN DE ELECTROACUPUNTURA	-	-	-	-	-	-	-	-	-	-	-	-	-
DESGATILLAMIENTO CON AGUJA	-	-	-	-	-	-	-	-	-	-	-	-	-
PROCEDIMIENTOS MEDICO QUIRURGICAS NO INVASIVOS	TOTAL	MES											
		Ene	Feb	Mar	Abr	May	Jun	Jul	Ago	Sep	Oct	Nov	Dic
TOTAL	52	8	5	9	4	4	14	4	4	-	-	-	-
APLICACIÓN DE LASERTERAPIA	-	-	-	-	-	-	-	-	-	-	-	-	-
CONFECCION Y APLICACIÓN DE FERULA/ BOTA DE YESO	5	-	-	-	1	-	4	-	-	-	-	-	-
APLICACIÓN DE ELECTROTERAPIA (no manual) INCLUYE TENS (Corriente de Electroestimulación)	-	-	-	-	-	-	-	-	-	-	-	-	-
DIGITOPUNTURA	-	-	-	-	-	-	-	-	-	-	-	-	-
REMOCION DE CERUMEN IMPACTADO (Lavado de Oído)	47	8	5	9	3	4	10	4	4	-	-	-	-
MANIPULACION VERTEBRAL	-	-	-	-	-	-	-	-	-	-	-	-	-
APLICACIÓN DE Sonda NASOGASTRICA	-	-	-	-	-	-	-	-	-	-	-	-	-
APLICACIÓN DE Sonda VESICAL	-	-	-	-	-	-	-	-	-	-	-	-	-

FUENTE: INR - OEI - EE - SISTEMA INR-DIS II

DIRECCION EJECUTIVA DE INVESTIGACION, DOCENCIA Y REHABILITACION INTEGRAL EN FUNCIONES MENTALES

APOYO AL CIUDADANO CON DISCAPACIDAD

INR - 2015

ESTUDIO SOCIAL	TOTAL	MES											
		Ene	Feb	Mar	Abr	May	Jun	Jul	Ago	Sep	Oct	Nov	Dic
TOTAL	1,820	203	229	247	228	241	244	197	231	-	-	-	-
Estudio social	1,695	197	218	231	218	219	227	178	207	-	-	-	-
Reevaluación social	90	6	10	15	8	14	8	13	16	-	-	-	-
Visita domiciliaria	35	-	1	1	2	8	9	6	8	-	-	-	-
APOYO SOCIAL	TOTAL	MES											
		Ene	Feb	Mar	Abr	May	Jun	Jul	Ago	Sep	Oct	Nov	Dic
TOTAL	5,148	547	667	747	794	693	715	475	510	-	-	-	-
Búsqueda y Gestión de Recursos (para prótesis, ortesis, sillas de ruedas, audífonos, las Instituciones Educativas)	81	1	7	-	11	34	1	2	25	-	-	-	-
Coordinación interna	1,588	173	162	200	214	174	258	244	163	-	-	-	-
Exoneración	724	87	116	123	152	116	86	6	38	-	-	-	-
Orientación social	1,902	221	225	236	248	231	292	210	239	-	-	-	-
Consejería Familiar	853	65	157	188	169	138	78	13	45	-	-	-	-
APOYO PARA LA INTEGRACION O REINTEGRACION SOCIAL	TOTAL	MES											
		Ene	Feb	Mar	Abr	May	Jun	Jul	Ago	Sep	Oct	Nov	Dic
TOTAL	122	6	11	6	18	26	16	13	26	-	-	-	-
Actividad Terapéutica Socio recreativa	1	-	1	-	-	-	-	-	-	-	-	-	-
Actividad Terapéutica Socio cultural	1	-	-	-	-	1	-	-	-	-	-	-	-
Actividad Terapéutica Socio Familiar	-	-	-	-	-	-	-	-	-	-	-	-	-
Apoyo para la Integración Escolar (EBR - EBE)	1	-	1	-	-	-	-	-	-	-	-	-	-
Apoyo para la Reinserción Escolar	1	-	-	-	-	1	-	-	-	-	-	-	-
Apoyo para la Inclusión Escolar	33	3	5	1	1	7	2	-	14	-	-	-	-
Visita escolar	41	-	-	3	7	8	8	7	8	-	-	-	-
Apoyo para la inserción o Reinserción Laboral (Rehabilitación Profesional)	44	3	4	2	10	9	6	6	4	-	-	-	-
Evaluación de Rehabilitación profesional	7	-	1	1	4	1	-	-	-	-	-	-	-
Visita laboral	-	-	-	-	-	-	-	-	-	-	-	-	-
Orientación Laboral	20	1	1	-	4	5	2	3	4	-	-	-	-
Apoyo para la Formación laboral	17	2	2	1	2	3	4	3	-	-	-	-	-
Apoyo para la colocación laboral	-	-	-	-	-	-	-	-	-	-	-	-	-
Actividad de apoyo para la Rehabilitación Profesional	-	-	-	-	-	-	-	-	-	-	-	-	-
APOYO POST INTEGRACION O REINTEGRACION	TOTAL	MES											
		Ene	Feb	Mar	Abr	May	Jun	Jul	Ago	Sep	Oct	Nov	Dic
TOTAL	4	-	-	-	1	2	1	-	-	-	-	-	-
Monitoreo de la Inserción o Reinserción Familiar	-	-	-	-	-	-	-	-	-	-	-	-	-
Monitoreo de la Inserción o Reinserción Escolar	4	-	-	-	1	2	1	-	-	-	-	-	-
Monitoreo de la Inserción o Reinserción Laboral	-	-	-	-	-	-	-	-	-	-	-	-	-
Acompañamiento en el proceso de inducción laboral	-	-	-	-	-	-	-	-	-	-	-	-	-
Asesoramiento técnico empresarial	-	-	-	-	-	-	-	-	-	-	-	-	-

FUENTE: INR - OEI - EE - SISTEMA INR-DIS II



PERÚ

Ministerio
de Salud

Instituto de Gestión
de Servicios de Salud

Instituto Nacional de Rehabilitación
"Dra. Adriana Rebaza Flores"
Amistad Perú - Japón

PRODUCCIÓN SEGUN CATÁLOGO

***DEPARTAMENTO DE INVESTIGACIÓN, DOCENCIA Y
REHABILITACIÓN EN EL APRENDIZAJE***

OFICINA DE ESTADÍSTICA E INFORMÁ

<http://www.inr.gob.pe/home/pages/verPagi>

DEPARTAMENTO DE INVESTIGACION, DOCENCIA Y REHABILITACION INTEGRAL EN EL APRENDIZAJE
ATENCIONES EN CONSULTA EXTERNA
INR - 2015

CONSULTA MEDICA ESPECIALIZADA EN MEDICINA DE REHABILITACION	TOTAL	MES												Progr. Anual	Meta Alcanzada
		Ene	Feb	Mar	Abr	May	Jun	Jul	Ago	Sep	Oct	Nov	Dic		
TOTAL	2,931	410	347	407	399	327	340	321	380	-	-	-	-		
ESTUDIO MEDICO INICIAL EN MEDICINA DE REHABILITACION	561	80	60	76	75	76	74	55	65	-	-	-	-		
REEVALUACION MEDICA EN MEDICINA DE REHABILITACION	456	53	54	66	75	61	55	31	61	-	-	-	-		
EVOLUCION MEDICA INICIAL EN MEDICINA DE REHABILITACION (Continuador)	1,492	229	179	201	190	149	161	183	200	-	-	-	-		
EVALUACION MEDICA DE REHABILITACION PROFESIONAL	-	-	-	-	-	-	-	-	-	-	-	-	-		
ESTUDIO MEDICO PARA DICTAMEN SEGURO COMPLEMENTARIO DE TRABAJO DE RIESGO	-	-	-	-	-	-	-	-	-	-	-	-	-		
ESTUDIO MEDICO PARA DICTAMEN SOAT	-	-	-	-	-	-	-	-	-	-	-	-	-		
EVALUACION MEDICA DE LA INCAPACIDAD DS 166-2005-EF	-	-	-	-	-	-	-	-	-	-	-	-	-		
PERITAJE EN MEDICINA DE REHABILITACION	-	-	-	-	-	-	-	-	-	-	-	-	-		
INTERCONSULTA ESPECIALIZADA EN CONSULTORIO EXTERNO	422	48	54	64	59	41	50	52	54	-	-	-	-		
INTERCONSULTA ESPECIALIZADA EN HOSPITALIZACION	-	-	-	-	-	-	-	-	-	-	-	-	-		
VISITA MEDICA DOMICILIARIA DE SEGUIMIENTO	-	-	-	-	-	-	-	-	-	-	-	-	-		
ACTIVIDADES SANITARIAS ESPECIALIZADA EN MEDICINA DE REHABILITACION	TOTAL	MES												Progr. Anual	Meta Alcanzada
TOTAL	131	18	16	18	28	13	14	13	11	-	-	-	-		
SUPERVISION / REVISION DE AYUDAS BIOMECANICAS	-	-	-	-	-	-	-	-	-	-	-	-	-		
Supervisión/revisión de calzado y plantillas	-	-	-	-	-	-	-	-	-	-	-	-	-		
Supervisión/revisión de ortesis	-	-	-	-	-	-	-	-	-	-	-	-	-		
Supervisión/revisión de protesis	-	-	-	-	-	-	-	-	-	-	-	-	-		
ELABORACION DE LA EPICRISIS	-	-	-	-	-	-	-	-	-	-	-	-	-		
EMISION DE INFORMES	131	18	16	18	28	13	14	13	11	-	-	-	-		
Informe Médico (Ley 26842 Art. 24)	131	18	16	18	28	13	14	13	11	-	-	-	-		
EMISION DE CERTIFICADOS Y DICTAMEN	-	-	-	-	-	-	-	-	-	-	-	-	-		
Certificado Médico de Incapacidad para otorgamiento de pensión de invalidés (D.S. 166-2005-EF)	-	-	-	-	-	-	-	-	-	-	-	-	-		
Certificado de Discapacidad - D.S. Nº 003-2000	-	-	-	-	-	-	-	-	-	-	-	-	-		
Certificado de Salud - Ley Nº 26842 Art. 13 y 24	-	-	-	-	-	-	-	-	-	-	-	-	-		
Dictamen Grado de Invalidez	-	-	-	-	-	-	-	-	-	-	-	-	-		
JUNTAS MEDICAS	-	-	-	-	-	-	-	-	-	-	-	-	-		

FUENTE: INR - OEI - EE - SISTEMA INR-DIS II

DEPARTAMENTO DE INVESTIGACION, DOCENCIA Y REHABILITACION INTEGRAL EN EL APRENDIZAJE
ATENCIONES EN CONSULTA EXTERNA
INR - 2015

CONSULTA PSICOLOGICA ESPECIALIZADA EN MEDICINA DE REHABILITACION	TOTAL	MES												Progr. Anual	Meta Alcanzada
		Ene	Feb	Mar	Abr	May	Jun	Jul	Ago	Sep	Oct	Nov	Dic		
TOTAL	1,734	219	215	252	198	228	253	163	206	-	-	-	-		
ESTUDIO PSICOLOGICO INICIAL	-														
ESTUDIO PSICOLOGICO PARA REHABILITACION PROFESIONAL	473	58	51	73	70	77	66	38	40						
REEVALUACION PSICOLOGICA	-	-	-	-											
EVALUACION PSICOLOGICA (Incluye aplicación de Test - Psicometría)	31	9	2	3	8	2	2	3	2						
EVOLUCION PSICOLOGICA	1,226	152	162	176	120	149	184	121	162						
	4	-	-	-			1	1	2						
TERAPIA PSICOLOGICA (PSICOTERAPIA)															
TOTAL	9,164	1,080	900	1,127	1,186	1,459	1,542	1,021	849	-	-	-	-		
TERAPIA PSICOLOGICA (PSICOTERAPIA) INDIVIDUAL	-														
TERAPIA PSICOLOGICA (PSICOTERAPIA) GRUPAL	1,924	167	135	244	287	282	273	304	232						
	7,240	913	765	883	899	1,177	1,269	717	617						
TERAPIA PSICOPEDAGOGICA															
TOTAL	13,593	1,371	1,641	2,089	1,726	1,839	1,731	1,621	1,575	-	-	-	-		
EVALUACION PSICOPEDAGOGICA INICIAL (Incluye aplicación de test)	-														
TERAPIA PSICOPEDAGOGICA INDIVIDUAL	3,395	409	387	411	428	463	467	419	411						
TERAPIA PSICOPEDAGOGICA GRUPAL	7,962	802	940	1,251	1,028	1,007	1,029	972	933						
REEVALUACION PSICOPEDAGOGICA INICIAL	2,230	160	314	427	270	369	233	227	230						
	6						2	3	1						

FUENTE: INR - OEI - EE - SISTEMA INR-DIS II

DEPARTAMENTO DE INVESTIGACION, DOCENCIA Y REHABILITACION INTEGRAL EN EL APRENDIZAJE
APOYO AL CIUDADANO CON DISCAPACIDAD
INR - 2015

ESTUDIO SOCIAL	TOTAL	MES												Progr. Anual	Meta Alcanzada
		Ene	Feb	Mar	Abr	May	Jun	Jul	Ago	Sep	Oct	Nov	Dic		
TOTAL	657	74	86	84	80	89	58	70	116	-	-	-	-		
Estudio social	-														
Reevaluación social	604	73	81	74	75	81	53	64	103						
Visita domiciliaria	49	1	5	10	4	8	5	6	10						
	4	-	-	-	1				3						
APOYO SOCIAL	TOTAL	MES												Progr. Anual	Meta Alcanzada
		Ene	Feb	Mar	Abr	May	Jun	Jul	Ago	Sep	Oct	Nov	Dic		
TOTAL	576	54	73	89	74	94	63	48	81	-	-	-	-		
Búsqueda y Gestión de Recursos (para prótesis, ortesis, sillas de ruedas, audífonos, las Instituciones Educativas)	1	-	-	-	-	1									
Coordinación interna	235	18	20	38	20	47	38	23	31						
Exoneración	108	10	22	9	23	11	3	3	27						
Orientación social	167	23	21	30	18	22	18	22	13						
Consejería Familiar	65	3	10	12	13	13	4		10						
APOYO PARA LA INTEGRACION O REINTEGRACION SOCIAL	TOTAL	MES												Progr. Anual	Meta Alcanzada
		Ene	Feb	Mar	Abr	May	Jun	Jul	Ago	Sep	Oct	Nov	Dic		
TOTAL	42	1	1	3	7	8	9	6	7	-	-	-	-		
Actividad Terapéutica Socio recreativa	-	-	-	-											
Actividad Terapéutica Socio cultural	-	-	-	-											
Actividad Terapéutica Socio Familiar	-	-	-	-											
Apoyo para la Integración Escolar (EBR - EBE)	-	-	-	-											
Apoyo para la Reinserción Escolar	-	-	-	-											
Apoyo para la Inclusión Escolar	-	-	-	-											
Visita escolar	39	-	-	3	7	8	8	6	7						
Apoyo para la inserción o Reinserción Laboral (Rehabilitación Profesional)	3	1	1	-	-	-	1	-	-	-	-	-	-		
Evaluación de Rehabilitación profesional	-	-	-	-											
Visita laboral	-	-	-	-											
Orientación Laboral	1	-	1	-											
Apoyo para la Formación laboral	2	1	-	-			1								
Apoyo para la colocación laboral	-	-	-	-											

Actividad de apoyo para la Rehabilitación Profesional	-	-	-	-	-	-	-	-	-	-	-	-	-	-	-
Revisión de expedientes para el ingreso a Formación Profesional	-	-	-	-	-	-	-	-	-	-	-	-	-	-	-
Formación Laboral Individual (F.L.I.):	-	-	-	-	-	-	-	-	-	-	-	-	-	-	-
Computación e informática	-	-	-	-	-	-	-	-	-	-	-	-	-	-	-
Artesanía y Manualidades	-	-	-	-	-	-	-	-	-	-	-	-	-	-	-
Textil y Confecciones	-	-	-	-	-	-	-	-	-	-	-	-	-	-	-
Gastronomía	-	-	-	-	-	-	-	-	-	-	-	-	-	-	-
Electrónica Básica	-	-	-	-	-	-	-	-	-	-	-	-	-	-	-
Serigrafía	-	-	-	-	-	-	-	-	-	-	-	-	-	-	-
Ensamblaje de computadoras	-	-	-	-	-	-	-	-	-	-	-	-	-	-	-
Formación Laboral Colectiva (Usuario con F.L.C.):	-	-	-	-	-	-	-	-	-	-	-	-	-	-	-
Módulos de Formación Laboral	-	-	-	-	-	-	-	-	-	-	-	-	-	-	-
Inserción Laboral	-	-	-	-	-	-	-	-	-	-	-	-	-	-	-
Inserción Laboral Dependiente	-	-	-	-	-	-	-	-	-	-	-	-	-	-	-
Inserción Laboral Independiente	-	-	-	-	-	-	-	-	-	-	-	-	-	-	-
APOYO POST INTEGRACION O REINTEGRACION	TOTAL	MES												Progr. Anual	Meta Alcanzada
		Ene	Feb	Mar	Abr	May	Jun	Jul	Ago	Sep	Oct	Nov	Dic		
TOTAL	4	-	-	-	1	2	1	-	-	-	-	-	-	-	-
Monitoreo de la Inserción o Reinserción Familiar	-	-	-	-	-	-	-	-	-	-	-	-	-	-	-
Monitoreo de la Inserción o Reinserción Escolar	4	-	-	-	1	2	1	-	-	-	-	-	-	-	-
Monitoreo de la Inserción o Reinserción Laboral	-	-	-	-	-	-	-	-	-	-	-	-	-	-	-
Acompañamiento en el proceso de inducción laboral	-	-	-	-	-	-	-	-	-	-	-	-	-	-	-
Asesoramiento técnico empresarial	-	-	-	-	-	-	-	-	-	-	-	-	-	-	-

FUENTE: INR - OEI - EE - SISTEMA INR-DIS II



PERÚ

Ministerio
de Salud

Instituto de Gestión
de Servicios de Salud

Instituto Nacional de Rehabilitación
"Dra. Adriana Rebaza Flores"
Amistad Perú - Japón

PRODUCCIÓN SEGUN CATÁLOGO

***DEPARTAMENTO DE INVESTIGACIÓN, DOCENCIA Y
REHABILITACIÓN EN LA COMUNICACIÓN***

OFICINA DE ESTADÍSTICA E INFORMÁ

<http://www.inr.gob.pe/home/pages/verPagi>

DEPARTAMENTO DE INVESTIGACION, DOCENCIA Y REHABILITACION INTEGRAL EN LA COMUNICACIÓN
ATENCIONES EN CONSULTA EXTERNA
INR - 2015

CONSULTA MEDICA ESPECIALIZADA EN MEDICINA DE REHABILITACION	TOTAL	MES												Progr. Anual	Meta Alcanzada
		Ene	Feb	Mar	Abr	May	Jun	Jul	Ago	Sep	Oct	Nov	Dic		
TOTAL	4,541	630	427	508	687	504	614	613	558	-	-	-	-		
ESTUDIO MEDICO INICIAL EN MEDICINA DE REHABILITACION	800	127	84	110	122	95	140	61	61	-	-	-	-		
Comunicación-Normal	735	125	84	109	122	94	140	61	61						
Comunicación-Afasia	4	2	-	1	-	1									
Deficiencias intelectuales y de adaptación social (DIAS)	-														
REEVALUACION MEDICA EN MEDICINA DE REHABILITACION	344	54	38	31	42	35	44	44	56	-	-	-	-		
Amputados, Quemados y Trastornos Posturales	-														
Psicomotor	-														
Comunicación-Normal	262	52	31	28	38	35	40	38	53						
Comunicación-Afasia	26	2	7	3	4		4	6	3						
EVOLUCION MEDICA INICIAL EN MEDICINA DE REHABILITACION (Continuador)	2,914	392	266	302	459	327	355	447	366	-	-	-	-		
Comunicación-Normal	2,446	374	258	291	440	309	341	433	352						
Comunicación-Afasia	102	18	8	11	19	18	14	14	14						
EVALUACION MEDICA DE REHABILITACION PROFESIONAL	-	-	-	-											
ESTUDIO MEDICO PARA DICTAMEN SEGURO COMPLEMENTARIO DE TRABAJO DE RIESGO	-	-	-	-											
ESTUDIO MEDICO PARA DICTAMEN SOAT	-	-	-	-											
EVALUACION MEDICA DE LA INCAPACIDAD DS 166-2005-EF	-	-	-	-											
PERITAJE EN MEDICINA DE REHABILITACION	-	-	-	-											
INTERCONSULTA ESPECIALIZADA EN CONSULTORIO EXTERNO	483	57	39	65	64	47	75	61	75	-	-	-	-		
Psicomotor	-														
Comunicación-Normal	371	52	37	58	60	42	67	55	72						
Comunicación-Afasia	37	5	2	7	4	5	8	6	3						
INTERCONSULTA ESPECIALIZADA EN HOSPITALIZACION	-	-	-	-											
VISITA MEDICA DOMICILIARIA DE SEGUIMIENTO	-	-	-	-											
ACTIVIDADES SANITARIAS ESPECIALIZADA EN MEDICINA DE REHABILITACION	TOTAL	MES												Progr. Anual	Meta Alcanzada
TOTAL	120	12	16	18	15	17	18	10	14	-	-	-	-		
SUPERVISION / REVISION DE AYUDAS BIOMECANICAS	-	-	-	-	-	-	-	-	-	-	-	-	-		
Supervisión/revisión de calzado y plantillas	-	-	-	-											
Supervisión/revisión de ortesis	-	-	-	-											
Supervisión/revisión de protesis	-	-	-	-											
ELABORACION DE LA EPICRISIS	-	-	-	-											
EMISION DE INFORMES	53	5	2	9	11	6	10	5	5	-	-	-	-		
Informe Médico (Ley 26842 Art. 24)	53	5	2	9	11	6	10	5	5						
EMISION DE CERTIFICADOS Y DICTAMEN	67	7	14	9	4	11	8	5	9	-	-	-	-		
Certificado Médico de Incapacidad para otorgamiento de pensión de invalidés (D.S. 166-2005-EF)	-	-	-	-											
Certificado de Discapacidad - D.S. Nº 003-2000	64	7	12	9	4	11	7	5	9						
Certificado de Salud - Ley Nº 26842 Art. 13 y 24	3	-	2	-			1	-							
Dictamen Grado de Invalidez	-	-	-	-											
JUNTAS MEDICAS	-	-	-	-											

DEPARTAMENTO DE INVESTIGACION, DOCENCIA Y REHABILITACION INTEGRAL EN LA COMUNICACIÓN
ATENCIONES EN CONSULTA EXTERNA

INR - 2015

CONSULTA PSICOLOGICA ESPECIALIZADA EN MEDICINA DE REHABILITACION	TOTAL	MES												Progr. Anual	Meta Alcanzada
		Ene	Feb	Mar	Abr	May	Jun	Jul	Ago	Sep	Oct	Nov	Dic		
TOTAL	865	120	105	123	107	112	110	105	83	-	-	-	-		
ESTUDIO PSICOLOGICO INICIAL	480	60	66	77	64	54	55	61	43						
ESTUDIO PSICOLOGICO PARA REHABILITACION PROFESIONAL	7	-	-	2	1	4		-							
REEVALUACION PSICOLOGICA	47	11	5	6	3	6	5	7	4						
EVALUACION PSICOLOGICA (Incluye aplicación de Test - Psicometría)	322	49	34	38	38	45	46	37	35						
EVOLUCION PSICOLOGICA	9	-	-	-	1	3	4	-	1						
<hr/>															
TERAPIA DE LENGUAJE ESPECIALIZADA	TOTAL	MES												Progr. Anual	Meta Alcanzada
		Ene	Feb	Mar	Abr	May	Jun	Jul	Ago	Sep	Oct	Nov	Dic		
TOTAL	38,203	4,328	4,836	5,401	4,300	4,917	5,138	4,688	4,595	-	-	-	-		
EVALUACION INICIAL DE TERAPIA DE LENGUAJE (incluye aplicación de TEST)	1,275	207	217	181	120	116	175	151	108						
REEVALUACION DE TERAPIA DE LENGUAJE	697	120	73	86	83	86	40	79	130						
TERAPIA DE LENGUAJE INDIVIDUAL	30,429	3,324	3,840	4,289	3,461	3,986	4,086	3,741	3,702						
TERAPIA DE LENGUAJE GRUPAL	5,802	677	706	845	636	729	837	717	655						
<hr/>															
TERAPIA PSICOLOGICA (PSICOTERAPIA)	TOTAL	MES												Progr. Anual	Meta Alcanzada
		Ene	Feb	Mar	Abr	May	Jun	Jul	Ago	Sep	Oct	Nov	Dic		
TOTAL	1,405	190	219	202	205	213	101	149	126	-	-	-	-		
TERAPIA PSICOLOGICA (PSICOTERAPIA) INDIVIDUAL	1,180	171	198	171	168	177	79	127	89						
TERAPIA PSICOLOGICA (PSICOTERAPIA) GRUPAL	225	19	21	31	37	36	22	22	37						

FUENTE: INR - OEI - EE - SISTEMA INR-DIS II

DEPARTAMENTO DE INVESTIGACION, DOCENCIA Y REHABILITACION INTEGRAL EN LA COMUNICACIÓN
PROCEDIMIENTOS ESPECIALIZADOS
INR - 2015

PROCEDIMIENTOS AUDIOLOGICOS	TOTAL	MES												Progr. Anual	Meta Alcanzada
		Ene	Feb	Mar	Abr	May	Jun	Jul	Ago	Sep	Oct	Nov	Dic		
TOTAL	1,894	239	266	202	271	209	252	264	191	-	-	-	-		
LOGOaudiometria	16	2	2	3	3	1	1	3	1						
Audiometria Tonos Puros	996	123	134	97	152	124	121	139	106	-	-	-	-		
A.T.P. - ADULTOS	939	111	122	91	140	120	114	137	104						
A.T.P. - NIÑOS	57	12	12	6	12	4	7	2	2						
Timpanometria	45	2	3	-	1		7	18	14						
Prueba de Reflejo Acústico (Estapedial)	-	-	-	-											
Potenciales Evocados Auditivos (BERA) Estado Estable	541	66	66	67	79	53	76	73	61						
Potenciales Evocados Auditivos (BERA) Tono Click	195	31	48	26	29	21	29	9	2						
Otoemisiones Acústicas	93	15	11	5	6	10	17	22	7						
Condicionamiento Auditivo	7	-	2	3	1		1								
Examen y Selección de Audifono (Adaptación de audifonos programables)	1	-	-	1											
Video Laringeo Estroboscopia	-	-	-	-											
Video Nistagmografía	-	-	-	-											
PROCEDIMIENTOS MEDICO QUIRURGICAS NO INVASIVOS	TOTAL	MES												Progr. Anual	Meta Alcanzada
		Ene	Feb	Mar	Abr	May	Jun	Jul	Ago	Sep	Oct	Nov	Dic		
TOTAL	47	8	5	9	3	4	10	4	4	-	-	-	-		
Aplicación de Laserterapia	-	-	-	-											
Confección y Aplicación de Ferula/ Bota de Yeso	-	-	-	-											
Aplicación de Electroterapia (no manual) Incluye TENS (Corriente de Electroestimulación)	-	-	-	-											
Digitopuntura	-	-	-	-											
Remoción de Cerumen Impactado (Lavado de Oído)	47	8	5	9	3	4	10	4	4						
Manipulación Vertebral	-	-	-	-											
Aplicación de Sonda Nasogástrica	-	-	-	-											
Aplicación de Sonda Vesical	-	-	-	-											

FUENTE: INR - OEI - EE - SISTEMA INR-DIS II

DEPARTAMENTO DE INVESTIGACION, DOCENCIA Y REHABILITACION INTEGRAL EN LA COMUNICACIÓN
APOYO AL CIUDADANO CON DISCAPACIDAD
INR - 2015

ESTUDIO SOCIAL	TOTAL	MES												Progr. Anual	Meta Alcanzada
		Ene	Feb	Mar	Abr	May	Jun	Jul	Ago	Sep	Oct	Nov	Dic		
TOTAL	441	27	52	88	49	52	84	47	42	-	-	-	-		
Estudio social	422	26	51	88	47	52	80	41	37						
Reevaluación social	6	1	1	-	2				2						
Visita domiciliaria	13	-	-	-			4	6	3						
APOYO SOCIAL	TOTAL	2,276	162	262	399	374	290	345	229	215	-	-	-	-	
Búsqueda y Gestión de Recursos (para prótesis, ortesis, sillas de ruedas, audífonos, las Instituciones Educativas)	69	-	1	-	8	33	1	2	24						
Coordinación interna	865	68	79	107	117	77	155	162	100						
Exoneración	304	20	45	70	68	53	46	1	1						
Orientación social	567	71	44	111	76	55	95	57	58						
Consejería Familiar	471	3	93	111	105	72	48	7	32						
APOYO PARA LA INTEGRACION O REINTEGRACION SOCIAL	TOTAL	23	-	5	3	4	4	3	3	1	-	-	-	-	
Actividad Terapéutica Socio recreativa	-	-	-	-											
Actividad Terapéutica Socio cultural	-	-	-	-											
Actividad Terapéutica Socio Familiar	-	-	-	-											
Apoyo para la Integración Escolar (EBR - EBE)	1	-	1	-											
Apoyo para la Reinserción Escolar	1	-	-	-		1									
Apoyo para la Inclusión Escolar	4	-	1	1			1		1						
Visita escolar	-	-	-	-											
Apoyo para la inserción o Reinserción Laboral (Rehabilitación Profesional)	17	-	3	2	4	3	2	3	-	-	-	-	-	-	-
Evaluación de Rehabilitación profesional	7	-	1	1	4	1									
Visita laboral	-	-	-	-											
Orientación Laboral	-	-	-	-											
Apoyo para la Formación laboral	10	-	2	1		2	2	3							
Apoyo para la colocación laboral	-	-	-	-											
Actividad de apoyo para la Rehabilitación Profesional	-	-	-	-	-	-	-	-	-	-	-	-	-	-	-
APOYO POST INTEGRACION O REINTEGRACION	TOTAL	-	-	-	-	-	-	-	-	-	-	-	-	-	
Monitoreo de la Inserción o Reinserción Familiar	-	-	-	-	-	-	-	-	-	-	-	-	-	-	-
Monitoreo de la Inserción o Reinserción Escolar	-	-	-	-	-	-	-	-	-	-	-	-	-	-	-
Monitoreo de la Inserción o Reinserción Laboral	-	-	-	-	-	-	-	-	-	-	-	-	-	-	-
Acompañamiento en el proceso de inducción laboral	-	-	-	-	-	-	-	-	-	-	-	-	-	-	-
Asesoramiento técnico empresarial	-	-	-	-	-	-	-	-	-	-	-	-	-	-	-

FUENTE: INR - OEI - EE - SISTEMA INR-DIS II



PERÚ

Ministerio
de Salud

Instituto de Gestión
de Servicios de Salud

Instituto Nacional de Rehabilitación
"Dra. Adriana Rebaza Flores"
Amistad Perú - Japón

PRODUCCIÓN SEGUN CATÁLOGO

***DEPARTAMENTO DE INVESTIGACIÓN, DOCENCIA Y
REHABILITACIÓN EN EL DESARROLLO PSICOMOTOR***

OFICINA DE ESTADÍSTICA E INFORMÁ

<http://www.inr.gob.pe/home/pages/verPagi>

DEPARTAMENTO DE INVESTIGACION, DOCENCIA Y REHABILITACION INTEGRAL EN EL DESARROLLO PSICOMOTOR
ATENCIONES EN CONSULTA EXTERNA
INR - 2015

CONSULTA MEDICA ESPECIALIZADA EN MEDICINA DE REHABILITACION	TOTAL	MES												Progr. Anual	Meta Alcanzada
		Ene	Feb	Mar	Abr	May	Jun	Jul	Ago	Sep	Oct	Nov	Dic		
TOTAL	3,030	385	362	416	414	426	420	255	352	-	-	-	-		
ESTUDIO MEDICO INICIAL EN MEDICINA DE REHABILITACION	582	85	79	93	67	83	78	38	59	-	-	-	-		
REEVALUACION MEDICA EN MEDICINA DE REHABILITACION	108	13	13	5	19	25	12	10	11	-	-	-	-		
EVOLUCION MEDICA INICIAL EN MEDICINA DE REHABILITACION (Continuador)	2,211	278	261	297	297	301	309	196	272	-	-	-	-		
EVALUACION MEDICA DE REHABILITACION PROFESIONAL	-	-	-	-	-	-	-	-	-	-	-	-	-		
ESTUDIO MEDICO PARA DICTAMEN SEGURO COMPLEMENTARIO DE TRABAJO DE RIESGO	-	-	-	-	-	-	-	-	-	-	-	-	-		
ESTUDIO MEDICO PARA DICTAMEN SOAT	-	-	-	-	-	-	-	-	-	-	-	-	-		
EVALUACION MEDICA DE LA INCAPACIDAD DS 166-2005-EF	-	-	-	-	-	-	-	-	-	-	-	-	-		
PERITAJE EN MEDICINA DE REHABILITACION	-	-	-	-	-	-	-	-	-	-	-	-	-		
INTERCONSULTA ESPECIALIZADA EN CONSULTORIO EXTERNO	130	9	9	21	31	17	21	11	11	-	-	-	-		
INTERCONSULTA ESPECIALIZADA EN HOSPITALIZACION	-	-	-	-	-	-	-	-	-	-	-	-	-		
VISITA MEDICA DOMICILIARIA DE SEGUIMIENTO	-	-	-	-	-	-	-	-	-	-	-	-	-		
ACTIVIDADES SANITARIAS ESPECIALIZADA EN MEDICINA DE REHABILITACION	TOTAL	MES												Progr. Anual	Meta Alcanzada
		Ene	Feb	Mar	Abr	May	Jun	Jul	Ago	Sep	Oct	Nov	Dic		
TOTAL	194	31	29	33	18	23	30	15	15	-	-	-	-		
SUPERVISION / REVISION DE AYUDAS BIOMECANICAS	126	22	21	24	12	15	13	10	9	-	-	-	-		
Supervisión/visión de calzado y plantillas	97	15	12	16	11	13	11	10	9						
Supervisión/visión de ortesis	29	7	9	8	1	2	2								
Supervisión/visión de prótesis	-	-	-	-	-	-	-	-	-						
ELABORACION DE LA EPICRISIS	-	-	-	-	-	-	-	-	-	-	-	-	-		
EMISION DE INFORMES	41	6	6	7	3	4	10	4	1	-	-	-	-		
Informe Médico (Ley 26842 Art. 24)	41	6	6	7	3	4	10	4	1						
EMISION DE CERTIFICADOS Y DICTAMEN	27	3	2	2	3	4	7	1	5	-	-	-	-		
Certificado Médico de Incapacidad para otorgamiento de pensión de invalidés (D.S. 166-2005-EF)	-	-	-	-	-	-	-	-	-						
Certificado de Discapacidad - D.S. Nº 003-2000	26	3	2	1	3	4	7	1	5						
Certificado de Salud - Ley Nº 26842 Art. 13 y 24	1	-	-	1	-	-	-	-	-						
Dictamen Grado de Invalidez	-	-	-	-	-	-	-	-	-						
JUNTAS MEDICAS	-	-	-	-	-	-	-	-	-	-	-	-	-		

FUENTE: INR - OEI - EE - SISTEMA INR-DIS II

DEPARTAMENTO DE INVESTIGACION, DOCENCIA Y REHABILITACION INTEGRAL EN EL DESARROLLO PSICOMOTOR
ATENCIONES EN CONSULTA EXTERNA
INR - 2015

CONSULTA PSICOLOGICA ESPECIALIZADA EN MEDICINA DE REHABILITACION	TOTAL	MES												Progr. Anual	Meta Alcanzada	
		Ene	Feb	Mar	Abr	May	Jun	Jul	Ago	Sep	Oct	Nov	Dic			
TOTAL	497	65	72	80	74	63	61	79	3	-	-	-	-			
ESTUDIO PSICOLOGICO INICIAL	335	41	50	54	45	46	43	54	2							
ESTUDIO PSICOLOGICO PARA REHABILITACION PROFESIONAL	-	-	-	-												
REEVALUACION PSICOLOGICA	59	7	9	3	7	8	10	14	1							
EVALUACION PSICOLOGICA (Incluye aplicación de Test - Psicometría)	103	17	13	23	22	9	8	11								
EVOLUCION PSICOLOGICA	-	-	-	-												
TERAPIA FISICA ESPECIALIZADA																
	TOTAL	MES												Progr. Anual	Meta Alcanzada	
		Ene	Feb	Mar	Abr	May	Jun	Jul	Ago	Sep	Oct	Nov	Dic			
TOTAL	12,682	1,577	1,551	1,656	1,531	1,648	1,428	1,712	1,579	-	-	-	-			
EVALUACION INICIAL DE TERAPIA FISICA (incluye Aplicación de TEST)	436	59	55	60	57	47	46	56	56							
REEVALUACION DE TERAPIA FISICA	1,146	155	149	166	126	134	132	150	134							
TERAPIA FISICA INDIVIDUAL	7,866	1,017	1,042	1,149	1,046	1,049	839	905	819							
APLICACIÓN DE TANQUE DE WHIRPOOL (+PROC.TER)	43							18	25							
APLICACIÓN DE TANQUE DE HUBBARD (+PROC.TER)	49							26	23							
TERAPIA FISICA GRUPAL (PROCEDIMIENTO TERAPEUTICO EN GRUPO)	3,142	346	305	281	302	418	411	557	522							
PISCINA TERAPEUTICA (+PROC.TER.)																
TERAPIA OCUPACIONAL ESPECIALIZADA																
	TOTAL	MES												Progr. Anual	Meta Alcanzada	
		Ene	Feb	Mar	Abr	May	Jun	Jul	Ago	Sep	Oct	Nov	Dic			
TOTAL	7,862	1,048	990	1,099	793	936	1,027	969	1,000	-	-	-	-			
EVALUACION INICIAL DE TERAPIA OCUPACIONAL	357	48	57	36	45	27	49	37	58							
REEVALUACION DE TERAPIA OCUPACIONAL	924	142	171	124	88	89	112	99	99							
TERAPIA OCUPACIONAL INDIVIDUAL	6,432	827	750	917	651	775	845	831	836							
TERAPIA OCUPACIONAL GRUPAL	149	31	12	22	9	45	21	2	7							
TERAPIA PSICOLOGICA (PSICOTERAPIA)																
	TOTAL	MES												Progr. Anual	Meta Alcanzada	
		Ene	Feb	Mar	Abr	May	Jun	Jul	Ago	Sep	Oct	Nov	Dic			
TOTAL	847	104	106	126	173	134	91	111	2	-	-	-	-			
TERAPIA PSICOLOGICA (PSICOTERAPIA) INDIVIDUAL	716	100	97	112	108	105	88	104	2							
TERAPIA PSICOLOGICA (PSICOTERAPIA) GRUPAL	131	4	9	14	65	29	3	7								

FUENTE: INR - OEI - EE - SISTEMA INR-DIS II

DEPARTAMENTO DE INVESTIGACION, DOCENCIA Y REHABILITACION INTEGRAL EN EL DESARROLLO PSICOMOTOR
PROCEDIMIENTOS ESPECIALIZADOS
INR - 2015

PROCEDIMIENTOS MEDICO QUIRURGICOS INVASIVOS	TOTAL	MES												Progr. Anual	Meta Alcanzada
		Ene	Feb	Mar	Abr	May	Jun	Jul	Ago	Sep	Oct	Nov	Dic		
TOTAL	22	6	4	2	3	1	3	2	1	-	-	-	-		
ESTUDIO URODINAMICO	-	-	-	-	-	-	-	-	-	-	-	-	-	-	-
VIBRO ESTIMULACION PENEANA	-	-	-	-	-	-	-	-	-	-	-	-	-	-	-
ESTIMULACION POR BIOFEEDBACK	-	-	-	-	-	-	-	-	-	-	-	-	-	-	-
APLICACION DE FENOL O FENALIZACION	-	-	-	-	-	-	-	-	-	-	-	-	-	-	-
BLOQUEO PARAVERTEBRAL	-	-	-	-	-	-	-	-	-	-	-	-	-	-	-
BLOQUEO CON TOXINA BOTULINICA	22	6	4	2	3	1	3	2	1						
BLOQUEO DE PUNTOS GATILLO	-	-	-	-	-	-	-	-	-	-	-	-	-	-	-
CIRUGIA MENOR (Debridamiento de piel de espesor total)	-	-	-	-	-	-	-	-	-	-	-	-	-	-	-
CURACION MAYOR (Curación de heridas grandes)	-	-	-	-	-	-	-	-	-	-	-	-	-	-	-
CURACION MENOR (curación de heridas pequeñas)	-	-	-	-	-	-	-	-	-	-	-	-	-	-	-
INFILTRACION INTRAARTICULARES MAYORES	-	-	-	-	-	-	-	-	-	-	-	-	-	-	-
INFILTRACION INTRAARTICULARES MENORES	-	-	-	-	-	-	-	-	-	-	-	-	-	-	-
INFILTRACION EXTRAARTICULARES	-	-	-	-	-	-	-	-	-	-	-	-	-	-	-
ACUPUNTURA	-	-	-	-	-	-	-	-	-	-	-	-	-	-	-
APLICACION DE ELECTROACUPUNTURA	-	-	-	-	-	-	-	-	-	-	-	-	-	-	-
DESGATILLAMIENTO CON AGUJA	-	-	-	-	-	-	-	-	-	-	-	-	-	-	-
PROCEDIMIENTOS MEDICO QUIRURGICAS NO INVASIVOS	TOTAL	MES												Progr. Anual	Meta Alcanzada
		Ene	Feb	Mar	Abr	May	Jun	Jul	Ago	Sep	Oct	Nov	Dic		
TOTAL	5	-	-	-	1	-	4	-	-	-	-	-	-		
APLICACION DE LASERTERAPIA	-	-	-	-	-	-	-	-	-	-	-	-	-	-	-
CONFECCION Y APLICACION DE FERULA/ BOTA DE YESO	5				1		4								
APLICACION DE ELECTROTERAPIA (no manual) INCLUYE TENS (Corriente de Electroestimulación)	-	-	-	-	-	-	-	-	-	-	-	-	-	-	-
DIGITOPUNTURA	-	-	-	-	-	-	-	-	-	-	-	-	-	-	-
REMOCION DE CERUMEN IMPACTADO (Lavado de Oido)	-	-	-	-	-	-	-	-	-	-	-	-	-	-	-
MANIPULACION VERTEBRAL	-	-	-	-	-	-	-	-	-	-	-	-	-	-	-
APLICACION DE SONDA NASOGASTRICA	-	-	-	-	-	-	-	-	-	-	-	-	-	-	-
APLICACION DE SONDA VESICAL	-	-	-	-	-	-	-	-	-	-	-	-	-	-	-

FUENTE: INR - OEI - EE - SISTEMA INR-DIS II

DEPARTAMENTO DE INVESTIGACION, DOCENCIA Y REHABILITACION INTEGRAL EN EL DESARROLLO PSICOMOTOR
APOYO AL CIUDADANO CON DISCAPACIDAD
INR - 2015

ESTUDIO SOCIAL	TOTAL	MES												Progr. Anual	Meta Alcanzada
		Ene	Feb	Mar	Abr	May	Jun	Jul	Ago	Sep	Oct	Nov	Dic		
TOTAL	314	45	37	39	33	44	54	27	35	-	-	-	-		
Estudio social	272	41	33	34	31	31	47	25	30						
Reevaluación social	28	4	4	5	2	5	3	2	3						
Visita domiciliaria	14	-	-	-		8	4		2						
APOYO SOCIAL	TOTAL	899	139	132	116	117	123	110	63	99	-	-	-	-	
Búsqueda y Gestión de Recursos (para prótesis, ortesis, sillas de ruedas, audífonos, las Instituciones Educativas)	9	1	5	-	2				1						
Coordinación interna	169	32	23	9	20	23	25	14	23						
Exoneración	114	24	17	20	23	12	12	1	5						
Orientación social	418	45	51	48	40	52	64	48	70						
Consejería Familiar	189	37	36	39	32	36	9								
APOYO PARA LA INTEGRACION O REINTEGRACION SOCIAL	TOTAL	37	4	5	-	3	8	2	1	14	-	-	-	-	
Actividad Terapéutica Socio recreativa	1	-	1	-											
Actividad Terapéutica Socio cultural	1	-	-	-		1									
Actividad Terapéutica Socio Familiar	-	-	-	-											
Apoyo para la Integración Escolar (EBR - EBE)	-	-	-	-											
Apoyo para la Reinserción Escolar	-	-	-	-											
Apoyo para la Inclusión Escolar	29	3	4	-	1	7	1		13						
Visita escolar	2	-	-	-				1	1						
Apoyo para la inserción o Reinserción Laboral (Rehabilitación Profesional)	5	1	-	-	2	1	1	-	-	-	-	-	-	-	-
Evaluación de Rehabilitación profesional	-	-	-	-											
Visita laboral	-	-	-	-											
Orientación Laboral	-	-	-	-											
Apoyo para la Formación laboral	5	1	-	-	2	1	1								
Apoyo para la colocación laboral	-	-	-	-											
Actividad de apoyo para la Rehabilitación Profesional	-	-	-	-	-	-	-	-	-	-	-	-	-	-	-
APOYO POST INTEGRACION O REINTEGRACION	TOTAL	-	-	-	-	-	-	-	-	-	-	-	-	-	
Monitoreo de la Inserción o Reinserción Familiar	-	-	-	-	-	-	-	-	-	-	-	-	-	-	-
Monitoreo de la Inserción o Reinserción Escolar	-	-	-	-	-	-	-	-	-	-	-	-	-	-	-
Monitoreo de la Inserción o Reinserción Laboral	-	-	-	-	-	-	-	-	-	-	-	-	-	-	-
Acompañamiento en el proceso de inducción laboral	-	-	-	-	-	-	-	-	-	-	-	-	-	-	-
Asesoramiento técnico empresarial	-	-	-	-	-	-	-	-	-	-	-	-	-	-	-

FUENTE: INR - OEI - EE - SISTEMA INR-DIS II



PERÚ

Ministerio
de Salud

Instituto de Gestión
de Servicios de Salud

Instituto Nacional de Rehabilitación
"Dra. Adriana Rebaza Flores"
Amistad Perú - Japón

PRODUCCIÓN SEGUN CATÁLOGO

***DEPARTAMENTO DE INVESTIGACIÓN, DOCENCIA Y
REHABILITACIÓN EN LAS DEFICIENCIAS
INTELECTUALES Y ADAPTACIÓN SOCIAL***

OFICINA DE ESTADÍSTICA E INFORMÁ

<http://www.inr.gob.pe/home/pages/verPagi>

DEPARTAMENTO DE INVESTIGACION, DOCENCIA Y REHABILITACION INTEGRAL EN LAS DEFICIENCIAS INTELECTUALES Y DE ADAPTACION SOCIAL
ATENCIONES EN CONSULTA EXTERNA
INR - 2015

CONSULTA MEDICA ESPECIALIZADA EN MEDICINA DE REHABILITACION	TOTAL	MES												Progr. Anual	Meta Alcanzada
		Ene	Feb	Mar	Abr	May	Jun	Jul	Ago	Sep	Oct	Nov	Dic		
TOTAL	2,431	393	268	334	324	322	240	234	316	-	-	-	-		
ESTUDIO MEDICO INICIAL EN MEDICINA DE REHABILITACION	394	78	42	67	64	61	27	22	33	-	-	-	-		
REEVALUACION MEDICA EN MEDICINA DE REHABILITACION	228	31	25	41	30	27	15	27	32	-	-	-	-		
EVOLUCION MEDICA INICIAL EN MEDICINA DE REHABILITACION (Continuador)	1,675	269	185	209	210	216	179	173	234	-	-	-	-		
EVALUACION MEDICA DE REHABILITACION PROFESIONAL	-	-	-	-	-	-	-	-	-	-	-	-	-		
ESTUDIO MEDICO PARA DICTAMEN SEGURO COMPLEMENTARIO DE TRABAJO DE RIESGO	-	-	-	-	-	-	-	-	-	-	-	-	-		
ESTUDIO MEDICO PARA DICTAMEN SOAT	-	-	-	-	-	-	-	-	-	-	-	-	-		
EVALUACION MEDICA DE LA INCAPACIDAD DS 166-2005-EF	24	4	5	3	4	4	3	1	-	-	-	-	-		
PERITAJE EN MEDICINA DE REHABILITACION	-	-	-	-	-	-	-	-	-	-	-	-	-		
INTERCONSULTA ESPECIALIZADA EN CONSULTORIO EXTERNO	110	11	11	14	16	14	16	11	17	-	-	-	-		
INTERCONSULTA ESPECIALIZADA EN HOSPITALIZACION	-	-	-	-	-	-	-	-	-	-	-	-	-		
VISITA MEDICA DOMICILIARIA DE SEGUIMIENTO	-	-	-	-	-	-	-	-	-	-	-	-	-		
ACTIVIDADES SANITARIAS ESPECIALIZADA EN MEDICINA DE REHABILITACION**	TOTAL	MES												Progr. Anual	Meta Alcanzada
		Ene	Feb	Mar	Abr	May	Jun	Jul	Ago	Sep	Oct	Nov	Dic		
TOTAL	358	31	59	48	62	48	49	37	24	-	-	-	-		
SUPERVISION / REVISION DE AYUDAS BIOMECANICAS	17	-	2	2	2	1	5	1	4	-	-	-	-		
Supervisión/revisión de calzado y plantillas	17	-	2	2	2	1	5	1	4	-	-	-	-		
Supervisión/revisión de ortesis	-	-	-	-	-	-	-	-	-	-	-	-	-		
Supervisión/revisión de prótesis	-	-	-	-	-	-	-	-	-	-	-	-	-		
ELABORACION DE LA EPICRISIS	-	-	-	-	-	-	-	-	-	-	-	-	-		
EMISION DE INFORMES	154	14	25	24	24	23	17	15	12	-	-	-	-		
Informe Médico (Ley 26842 Art. 24)	154	14	25	24	24	23	17	15	12	-	-	-	-		
EMISION DE CERTIFICADOS Y DICTAMEN	187	17	32	22	36	24	27	21	8	-	-	-	-		
Certificado Médico de Incapacidad para otorgamiento de pensión de invalidés (D.S. 166-2005-EF)	1	-	-	-	-	-	-	-	1	-	-	-	-		
Certificado de Discapacidad - D.S. Nº 003-2000	177	17	30	19	35	23	27	20	6	-	-	-	-		
Certificado de Salud - Ley Nº 26842 Art. 13 y 24	9	-	2	3	1	1	-	1	1	-	-	-	-		
Dictamen Grado de Invalidez	-	-	-	-	-	-	-	-	-	-	-	-	-		
JUNTAS MEDICAS	-	-	-	-	-	-	-	-	-	-	-	-	-		

FUENTE: INR - OEI - EE - SISTEMA INR-DIS II

DEPARTAMENTO DE INVESTIGACION, DOCENCIA Y REHABILITACION INTEGRAL EN LAS DEFICIENCIAS INTELECTUALES Y DE ADAPTACION SOCIAL
ATENCIONES EN CONSULTA EXTERNA
INR - 2015

CONSULTA PSICOLOGICA ESPECIALIZADA EN MEDICINA DE REHABILITACION	TOTAL	MES												Progr. Anual	Meta Alcanzada
		Ene	Feb	Mar	Abr	May	Jun	Jul	Ago	Sep	Oct	Nov	Dic		
TOTAL	1,403	167	194	196	174	163	175	181	153	-	-	-	-		
ESTUDIO PSICOLOGICO INICIAL	444	62	93	74	58	34	48	38	37						
ESTUDIO PSICOLOGICO PARA REHABILITACION PROFESIONAL	8	1	-	3	1	2	1	-							
REEVALUACION PSICOLOGICA	1	-	-	-		1									
EVALUACION PSICOLOGICA (Incluye aplicación de Test - Psicometría)	950	104	101	119	115	126	126	143	116						
EVOLUCION PSICOLOGICA	-	-	-	-											
<hr/>															
TERAPIA FISICA ESPECIALIZADA	TOTAL	MES												Progr. Anual	Meta Alcanzada
		Ene	Feb	Mar	Abr	May	Jun	Jul	Ago	Sep	Oct	Nov	Dic		
TOTAL	6,610	843	502	858	821	840	1,075	906	765	-	-	-	-		
EVALUACION INICIAL DE TERAPIA FISICA (incluye Aplicación de TEST)	341	33	39	54	26	59	65	29	36						
REEVALUACION DE TERAPIA FISICA	31	8	9	6	2		1	5							
TERAPIA FISICA INDIVIDUAL	1,579	208	190	215	197	172	178	173	246						
APLICACIÓN DE TANQUE DE WHIRPOOL (+PROC.TER)	-														
APLICACIÓN DE TANQUE DE HUBBARD (+PROC.TER)	-														
TERAPIA FISICA GRUPAL (PROCEDIMIENTO TERAPEUTICO EN GRUPO)	4,659	594	264	583	596	609	831	699	483						
PISCINA TERAPEUTICA (+PROC.TER.)	-														
<hr/>															
TERAPIA OCUPACIONAL ESPECIALIZADA	TOTAL	MES												Progr. Anual	Meta Alcanzada
		Ene	Feb	Mar	Abr	May	Jun	Jul	Ago	Sep	Oct	Nov	Dic		
TOTAL	9,322	929	1,081	1,321	1,280	1,270	1,289	1,200	952	-	-	-	-		
EVALUACION INICIAL DE TERAPIA OCUPACIONAL	918	91	170	155	105	107	109	98	83						
REEVALUACION DE TERAPIA OCUPACIONAL	140	24	34	14	17	13	7	22	9						
TERAPIA OCUPACIONAL INDIVIDUAL	5,320	677	587	721	724	683	705	602	621						
TERAPIA OCUPACIONAL GRUPAL	2,944	137	290	431	434	467	468	478	239						

TERAPIA DE LENGUAJE ESPECIALIZADA	TOTAL	MES												Progr. Anual	Meta Alcanzada	
		Ene	Feb	Mar	Abr	May	Jun	Jul	Ago	Sep	Oct	Nov	Dic			
TOTAL	5,611	837	629	639	784	760	704	650	608	-	-	-	-			
EVALUACION INICIAL DE TERAPIA DE LENGUAJE (incluye aplicación de TEST)	98	15	13	6	5	4	14	26	15							
REEVALUACION DE TERAPIA DE LENGUAJE	9	4	-	-				1	4							
TERAPIA DE LENGUAJE INDIVIDUAL	5,206	795	609	595	722	714	630	576	565							
TERAPIA DE LENGUAJE GRUPAL	298	23	7	38	57	42	60	47	24							
<hr/>																
TERAPIA PSICOLOGICA (PSICOTERAPIA)	TOTAL	MES												Progr. Anual	Meta Alcanzada	
		Ene	Feb	Mar	Abr	May	Jun	Jul	Ago	Sep	Oct	Nov	Dic			
TOTAL	7,482	582	664	920	1,098	1,061	1,096	1,132	929	-	-	-	-			
TERAPIA PSICOLOGICA (PSICOTERAPIA) INDIVIDUAL	4,118	416	540	595	561	521	510	478	497							
TERAPIA PSICOLOGICA (PSICOTERAPIA) GRUPAL	3,364	166	124	325	537	540	586	654	432							
<hr/>																
TERAPIA PSICOPEDAGOGICA	TOTAL	MES												Progr. Anual	Meta Alcanzada	
		Ene	Feb	Mar	Abr	May	Jun	Jul	Ago	Sep	Oct	Nov	Dic			
TOTAL	2,194	245	146	232	313	323	322	290	323	-	-	-	-			
EVALUACION PSICOPEDAGOGICA INICIAL (Incluye aplicación de test)	152	4	18	51	8	11	12	12	36							
TERAPIA PSICOPEDAGOGICA INDIVIDUAL	1,902	169	128	172	289	286	297	278	283							
TERAPIA PSICOPEDAGOGICA GRUPAL	136	72	-	9	16	26	13									
REEVALUACION PSICOPEDAGOGICA INICIAL	4								4							

FUENTE: INR - OEI - EE - SISTEMA INR-DIS II

DEPARTAMENTO DE INVESTIGACION, DOCENCIA Y REHABILITACION INTEGRAL EN LAS DEFICIENCIAS INTELECTUALES Y DE ADAPTACION SOCIAL

APOYO AL CIUDADANO CON DISCAPACIDAD

INR - 2015

ESTUDIO SOCIAL	TOTAL	MES												Progr. Anual	Meta Alcanzada
		Ene	Feb	Mar	Abr	May	Jun	Jul	Ago	Sep	Oct	Nov	Dic		
TOTAL	408	57	54	36	66	56	48	53	38	-	-	-	-		
Estudio social	397	57	53	35	65	55	47	48	37						
Reevaluación social	7	-	-	-		1		5	1						
Visita domiciliaria	4	-	1	1	1		1								
APOYO SOCIAL	TOTAL	1,397	192	200	143	229	186	197	135	115	-	-	-	-	
Búsqueda y Gestión de Recursos (para prótesis, ortesis, sillas de ruedas, audifonos, las Instituciones Educativas)	2	-	1	-	1										
Coordinación interna	319	55	40	46	57	27	40	45	9						
Exoneración	198	33	32	24	38	40	25	1	5						
Orientación social	750	82	109	47	114	102	115	83	98						
Consejería Familiar	128	22	18	26	19	17	17	6	3						
APOYO PARA LA INTEGRACION O REINTEGRACION SOCIAL	TOTAL	19	1	-	-	4	5	2	3	4	-	-	-	-	
Actividad Terapéutica Socio recreativa	-	-	-	-											
Actividad Terapéutica Socio cultural	-	-	-	-											
Actividad Terapéutica Socio Familiar	-	-	-	-											
Apoyo para la Integración Escolar (EBR - EBE)	-	-	-	-											
Apoyo para la Reinserción Escolar	-	-	-	-											
Apoyo para la Inclusión Escolar	-	-	-	-											
Visita escolar	-	-	-	-											
Apoyo para la inserción o Reinserción Laboral (Rehabilitación Profesional)	19	1	-	-	4	5	2	3	4	-	-	-	-		
Evaluación de Rehabilitación profesional	-	-	-	-											
Visita laboral	-	-	-	-											
Orientación Laboral	19	1	-	-	4	5	2	3	4						
Apoyo para la Formación laboral	-	-	-	-											
Apoyo para la colocación laboral	-	-	-	-											
Actividad de apoyo para la Rehabilitación Profesional	-	-	-	-	-	-	-	-	-	-	-	-	-		
APOYO POST INTEGRACION O REINTEGRACION	TOTAL	-	-	-	-	-	-	-	-	-	-	-	-	-	
Monitoreo de la Inserción o Reinserción Familiar	-	-	-	-	-	-	-	-	-	-	-	-	-	-	
Monitoreo de la Inserción o Reinserción Escolar	-	-	-	-	-	-	-	-	-	-	-	-	-	-	
Monitoreo de la Inserción o Reinserción Laboral	-	-	-	-	-	-	-	-	-	-	-	-	-	-	
Acompañamiento en el proceso de inducción laboral	-	-	-	-	-	-	-	-	-	-	-	-	-	-	
Asesoramiento técnico empresarial	-	-	-	-	-	-	-	-	-	-	-	-	-	-	

FUENTE: INR - OEI - EE - SISTEMA INR-DIS II



PERÚ

Ministerio
de Salud

Instituto de Gestión
de Servicios de Salud

Instituto Nacional de Rehabilitación
"Dra. Adriana Rebaza Flores"
Amistad Perú - Japón

PRODUCCIÓN SEGUN CATÁLOGO

***DIRECCIÓN EJECUTIVA DE INVESTIGACIÓN, DOCENCIA Y
REHABILITACIÓN EN FUNCIONES MOTORAS***

OFICINA DE ESTADÍSTICA E INFORMÁ

<http://www.inr.gob.pe/home/pages/verPagi>

DIRECCION EJECUTIVA DE INVESTIGACION, DOCENCIA Y REHABILITACION INTEGRAL EN FUNCIONES MOTORAS
ATENCIONES EN CONSULTA EXTERNA
INR - 2015

CONSULTA MEDICA ESPECIALIZADA EN MEDICINA DE REHABILITACION	TOTAL	MES												Progr. Anual	Meta Alcanzada
		Ene	Feb	Mar	Abr	May	Jun	Jul	Ago	Sep	Oct	Nov	Dic		
TOTAL	14,950	1,858	1,691	1,988	1,925	1,837	1,896	1,727	2,028	-	-	-	-		
ESTUDIO MEDICO INICIAL EN MEDICINA DE REHABILITACION	2,922	335	359	479	407	370	365	271	336	-	-	-	-		
Lesiones Centrales	334	39	47	43	52	42	39	39	33	-	-	-	-		
Lesiones Medulares	252	28	32	38	34	38	29	23	30	-	-	-	-		
Unidad Motora y Dolor	1,543	181	203	241	211	180	211	130	186	-	-	-	-		
Amputados, Quemados y Trastornos Posturales	793	87	77	157	110	110	86	79	87	-	-	-	-		
REEVALUACION MEDICA EN MEDICINA DE REHABILITACION	1,306	165	146	185	164	163	119	163	201	-	-	-	-		
Lesiones Centrales	162	21	19	19	21	27	17	20	18	-	-	-	-		
Lesiones Medulares	146	20	17	21	21	18	14	11	24	-	-	-	-		
Unidad Motora y Dolor	403	53	45	48	53	41	43	53	67	-	-	-	-		
Amputados, Quemados y Trastornos Posturales	595	71	65	97	69	77	45	79	92	-	-	-	-		
EVOLUCION MEDICA INICIAL EN MEDICINA DE REHABILITACION (Continuador)	8,858	1,311	1,148	1,287	1,297	1,236	1,347	1,232	1,431	-	-	-	-		
Lesiones Centrales	1,677	221	249	194	273	247	240	253	229	-	-	-	-		
Lesiones Medulares	552	91	72	78	85	70	84	72	70	-	-	-	-		
Unidad Motora y Dolor	4,003	623	524	614	556	541	630	515	618	-	-	-	-		
Amputados, Quemados y Trastornos Posturales	2,626	376	303	401	383	378	393	392	514	-	-	-	-		
EVALUACION MEDICA DE REHABILITACION PROFESIONAL	1	-	-	-	-	1	-	-	-	-	-	-	-		
ESTUDIO MEDICO PARA DICTAMEN SEGURO COMPLEMENTARIO DE TRABAJO DE RIESGO	-	-	-	-	-	-	-	-	-	-	-	-	-		
ESTUDIO MEDICO PARA DICTAMEN SOAT	-	-	-	-	-	-	-	-	-	-	-	-	-		
EVALUACION MEDICA DE LA INCAPACIDAD DS 166-2005-EF	2	1	1	-	-	-	-	-	-	-	-	-	-		
PERITAJE EN MEDICINA DE REHABILITACION	-	-	-	-	-	-	-	-	-	-	-	-	-		
INTERCONSULTA ESPECIALIZADA EN CONSULTORIO EXTERNO	432	47	38	37	57	67	65	61	60	-	-	-	-		
Lesiones Centrales	38	1	6	1	5	10	4	7	4	-	-	-	-		
Lesiones Medulares	9	1	3	-	1	2	2	-	-	-	-	-	-		
Unidad Motora y Dolor	97	8	15	11	11	14	18	6	14	-	-	-	-		
Amputados, Quemados y Trastornos Posturales	288	37	14	25	40	41	41	48	42	-	-	-	-		
INTERCONSULTA ESPECIALIZADA EN HOSPITALIZACION	-	-	-	-	-	-	-	-	-	-	-	-	-		
VISITA MEDICA DOMICILIARIA DE SEGUIMIENTO	-	-	-	-	-	-	-	-	-	-	-	-	-		

FUENTE: INR - OEI - EE - SISTEMA INR-DIS II

DIRECCION EJECUTIVA DE INVESTIGACION, DOCENCIA Y REHABILITACION INTEGRAL EN FUNCIONES MOTORAS
ATENCIONES EN CONSULTA EXTERNA
INR - 2015

ACTIVIDADES SANITARIAS ESPECIALIZADA EN MEDICINA DE REHABILITACION	TOTAL	MES												Progr. Anual	Meta Alcanzada
		Ene	Feb	Mar	Abr	May	Jun	Jul	Ago	Sep	Oct	Nov	Dic		
TOTAL	710	49	100	113	106	97	102	68	75	-	-	-	-		
SUPERVISION / REVISION DE AYUDAS BIOMECANICAS	336	19	47	66	45	51	44	26	38	-	-	-	-		
Supervisión/visión de calzado y plantillas	330	18	47	63	45	50	43	26	38	-	-	-	-		
Supervisión/visión de ortesis	6	1	-	3	-	1	1	-	-	-	-	-	-		
Supervisión/visión de prótesis	-	-	-	-	-	-	-	-	-	-	-	-	-		
ELABORACION DE LA EPICRISIS	3	1	-	-	-	-	-	1	1	-	-	-	-		
EMISION DE INFORMES	153	11	17	20	28	23	22	19	13	-	-	-	-		
Informe Médico (Ley 26842 Art. 24)	153	11	17	20	28	23	22	19	13	-	-	-	-		
EMISION DE CERTIFICADOS Y DICTAMEN	218	18	36	27	33	23	36	22	23	-	-	-	-		
Certificado Médico de Incapacidad para otorgamiento de pensión de invalidés (D.S. 166-2005-EF)	1	-	1	-	-	-	-	-	-	-	-	-	-		
Certificado de Discapacidad - D.S. Nº 003-2000	185	13	31	27	27	21	34	19	13	-	-	-	-		
Certificado de Salud - Ley Nº 26842 Art. 13 y 24	27	5	4	-	6	2	2	3	5	-	-	-	-		
Dictamen Grado de Invalidez	-	-	-	-	-	-	-	-	-	-	-	-	-		
JUNTAS MEDICAS	-	-	-	-	-	-	-	-	-	-	-	-	-		

FUENTE: INR - OEI - EE - SISTEMA INR-DIS II

DIRECCION EJECUTIVA DE INVESTIGACION, DOCENCIA Y REHABILITACION INTEGRAL EN FUNCIONES MOTORAS
ATENCIONES EN CONSULTA EXTERNA
INR - 2015

CONSULTA PSICOLOGICA ESPECIALIZADA EN MEDICINA DE REHABILITACION	TOTAL	MES												Progr. Anual	Meta Alcanzada
		Ene	Feb	Mar	Abr	May	Jun	Jul	Ago	Sep	Oct	Nov	Dic		
TOTAL	2,180	273	265	265	296	266	269	270	276	-	-	-	-		
-	-														
ESTUDIO PSICOLOGICO INICIAL	1,705	221	213	219	230	197	212	198	215	-	-	-	-		
ESTUDIO PSICOLOGICO PARA REHABILITACION PROFESIONAL	57	7	7	8	6	12	4	8	5	-	-	-	-		
REEVALUACION PSICOLOGICA	168	19	24	19	19	19	21	32	15	-	-	-	-		
EVALUACION PSICOLOGICA (Incluye aplicacion de Test - Psicometria)	85	10	8	7	8	10	15	8	19	-	-	-	-		
EVOLUCION PSICOLOGICA	165	16	13	12	33	28	17	24	22	-	-	-	-		
<hr/>															
TERAPIA FISICA ESPECIALIZADA	TOTAL	MES												Progr. Anual	Meta Alcanzada
		Ene	Feb	Mar	Abr	May	Jun	Jul	Ago	Sep	Oct	Nov	Dic		
TOTAL	75,513	8,651	8,999	10,109	10,064	10,163	10,169	8,762	8,596	-	-	-	-		
-	-														
EVALUACION INICIAL DE TERAPIA FISICA (incluye Aplicacion de TEST)	2,360	207	210	309	397	393	292	270	282	-	-	-	-		
REEVALUACION DE TERAPIA FISICA	678	87	47	89	114	110	70	95	66	-	-	-	-		
TERAPIA FISICA INDIVIDUAL	41,443	4,702	4,896	5,657	5,805	5,750	5,653	4,553	4,427	-	-	-	-		
APLICACION DE TANQUE DE WHIRPOOL (+PROC.TER)	875	-	-	-	-	-	-	481	394						
APLICACION DE TANQUE DE HUBBARD (+PROC.TER)	576	-	-	-	-	-	-	318	258						
TERAPIA FISICA GRUPAL (PROCEDIMIENTO TERAPEUTICO EN GRUPO)	29,417	3,655	3,846	4,054	3,748	3,910	4,154	2,892	3,158	-	-	-	-		
PISCINA TERAPEUTICA (+PROC.TER.)	164	-	-	-	-	-	-	153	11						
<hr/>															
TERAPIA OCUPACIONAL ESPECIALIZADA	TOTAL	MES												Progr. Anual	Meta Alcanzada
		Ene	Feb	Mar	Abr	May	Jun	Jul	Ago	Sep	Oct	Nov	Dic		
TOTAL	18,887	2,154	2,512	2,270	2,575	2,571	2,269	2,264	2,272	-	-	-	-		
EVALUACION INICIAL DE TERAPIA OCUPACIONAL	1,095	158	131	112	164	148	102	145	135	-	-	-	-		
REEVALUACION DE TERAPIA OCUPACIONAL	89	13	15	10	19	9	5	13	5	-	-	-	-		
TERAPIA OCUPACIONAL INDIVIDUAL	17,388	1,949	2,310	2,125	2,300	2,358	2,143	2,093	2,110	-	-	-	-		
TERAPIA OCUPACIONAL GRUPAL	315	34	56	23	92	56	19	13	22	-	-	-	-		
-	-														
<hr/>															
TERAPIA PSICOLOGICA (PSICOTERAPIA)	TOTAL	MES												Progr. Anual	Meta Alcanzada
		Ene	Feb	Mar	Abr	May	Jun	Jul	Ago	Sep	Oct	Nov	Dic		
TOTAL	4,248	583	593	524	536	496	500	567	449	-	-	-	-		
TERAPIA PSICOLOGICA (PSICOTERAPIA) INDIVIDUAL	3,402	464	449	403	409	407	424	457	389	-	-	-	-		
TERAPIA PSICOLOGICA (PSICOTERAPIA) GRUPAL	846	119	144	121	127	89	76	110	60	-	-	-	-		

FUENTE: INR - OEI - EE - SISTEMA INR-DIS II

DIRECCION EJECUTIVA DE INVESTIGACION, DOCENCIA Y REHABILITACION INTEGRAL EN FUNCIONES MOTORAS
PROCEDIMIENTOS ESPECIALIZADOS
INR - 2015

PROCEDIMIENTOS MEDICO QUIRURGICOS INVASIVOS	TOTAL	MES												Progr. Anual	Meta Alcanzada
		Ene	Feb	Mar	Abr	May	Jun	Jul	Ago	Sep	Oct	Nov	Dic		
TOTAL	1,941	258	238	225	241	297	264	172	246	-	-	-	-		
ESTUDIO URODINAMICO	34	6	4	4	1	4	5	5	5	-	-	-	-		
VIBRO ESTIMULACION PENEANA	-	-	-	-	-	-	-	-	-	-	-	-	-		
ESTIMULACION POR BIOFEEDBACK	-	-	-	-	-	-	-	-	-	-	-	-	-		
APLICACION DE FENOL O FENALIZACION	-	-	-	-	-	-	-	-	-	-	-	-	-		
BLOQUEO PARAVERTEBRAL	322	35	44	37	38	48	44	35	41	-	-	-	-		
BLOQUEO CON TOXINA BOTULINICA	16	4	3	-	1	2	2	2	2	-	-	-	-		
BLOQUEO DE PUNTOS GATILLO	22	6	6	3	4	1	1	-	1	-	-	-	-		
CIRUGIA MENOR (Debridamiento de piel de espesor total)	-	-	-	-	-	-	-	-	-	-	-	-	-		
CURACION MAYOR (Curación de heridas grandes)	79	8	7	3	14	15	7	13	12	-	-	-	-		
CURACION MENOR (curación de heridas pequeñas)	70	16	9	7	8	6	8	5	11	-	-	-	-		
INFILTRACION INTRAARTICULARES MAYORES	189	36	27	29	26	24	28	5	14	-	-	-	-		
INFILTRACION INTRAARTICULARES MENORES	31	1	4	6	4	4	3	3	6	-	-	-	-		
INFILTRACION EXTRAARTICULARES	192	12	21	32	24	32	20	23	28	-	-	-	-		
ACUPUNTURA	549	60	44	61	87	104	80	45	68	-	-	-	-		
APLICACION DE ELECTROACUPUNTURA	74	4	5	2	6	12	24	6	15	-	-	-	-		
DESATILLAMIENTO CON AGUJA	363	70	64	41	28	45	42	30	43	-	-	-	-		
PROCEDIMIENTOS MEDICO QUIRURGICAS NO INVASIVOS	TOTAL	MES												Progr. Anual	Meta Alcanzada
TOTAL	6,775	911	695	831	894	1,080	884	662	818	-	-	-	-		
APLICACION DE LASERTERAPIA	6,366	828	640	802	839	996	803	653	805	-	-	-	-		
CONFECCION Y APLICACION DE FERULA/ BOTA DE YESO	-	-	-	-	-	-	-	-	-	-	-	-	-		
APLICACION DE ELECTROTHERAPIA (no manual) INCLUYE TENS (Corriente de Electroestimulación)	385	81	53	27	51	80	73	8	12	-	-	-	-		
DIGITOPUNTURA	9	1	-	-	1	-	6	1	-	-	-	-	-		
REMOCION DE CERUMEN IMPACTADO (Lavado de Oído)	-	-	-	-	-	-	-	-	-	-	-	-	-		
MANIPULACION VERTEBRAL	15	1	2	2	3	4	2	-	1	-	-	-	-		
APLICACION DE Sonda NASOGASTRICA	-	-	-	-	-	-	-	-	-	-	-	-	-		
APLICACION DE Sonda VESICAL	-	-	-	-	-	-	-	-	-	-	-	-	-		

FUENTE: INR - OEI - EE - SISTEMA INR-DIS II

DIRECCION EJECUTIVA DE INVESTIGACION, DOCENCIA Y REHABILITACION INTEGRAL EN FUNCIONES MOTORAS
APOYO AL CIUDADANO CON DISCAPACIDAD
INR - 2015

ESTUDIO SOCIAL	TOTAL	MES												Progr. Anual	Meta Alcanzada	
		Ene	Feb	Mar	Abr	May	Jun	Jul	Ago	Sep	Oct	Nov	Dic			
TOTAL	1,068	103	131	138	157	134	123	110	172	-	-	-	-			
Estudio social	818	79	101	104	128	100	88	79	139	-	-	-	-			
Reevaluación social	167	24	29	34	22	19	14	14	11	-	-	-	-			
Visita domiciliaria	83	-	1	-	7	15	21	17	22	-	-	-	-			
APOYO SOCIAL	TOTAL	9,571	1,000	1,344	1,411	1,519	1,236	1,207	986	868	-	-	-	-		
Búsqueda y Gestión de Recursos (para prótesis, ortesis, sillas de ruedas, audífonos, las Instituciones Educativas)	221	10	46	39	52	29	23	16	6	-	-	-	-			
Coordinación interna	2,912	245	411	372	466	373	377	373	295	-	-	-	-			
Exoneración	1,096	136	145	173	220	191	143	44	44	-	-	-	-			
Orientación social	4,549	515	631	699	644	525	594	505	436	-	-	-	-			
Consejería Familiar	793	94	111	128	137	118	70	48	87	-	-	-	-			
APOYO PARA LA INTEGRACION O REINTEGRACION SOCIAL	TOTAL	174	42	13	23	39	18	21	18	47	-	-	-	-		
Actividad Terapéutica Socio recreativa	9	-	1	3	-	3	2	-	-	-	-	-	-			
Actividad Terapéutica Socio cultural	-	-	-	-	-	-	-	-	-	-	-	-	-			
Actividad Terapéutica Socio Familiar	-	-	-	-	-	-	-	-	-	-	-	-	-			
Apoyo para la Integración Escolar (EBR - EBE)	-	-	-	-	-	-	-	-	-	-	-	-	-			
Apoyo para la Reinserción Escolar	-	-	-	-	-	-	-	-	-	-	-	-	-			
Apoyo para la Inclusión Escolar	-	-	-	-	-	-	-	-	-	-	-	-	-			
Visita escolar	-	-	-	-	-	-	-	-	-	-	-	-	-			
Apoyo para la inserción o Reinserción Laboral (Rehabilitación Profesional)	165	42	12	20	39	15	19	18	49	-	-	-	-			
Evaluación de Rehabilitación profesional	56	7	3	9	18	7	7	5	21	-	-	-	-			
Visita laboral	3	-	1	-	-	-	2	-	5	-	-	-	-			
Orientación Laboral	53	10	3	9	13	4	9	5	13	-	-	-	-			
Apoyo para la Formación laboral	51	25	4	2	8	4	-	8	10	-	-	-	-			
Apoyo para la colocación laboral	2	-	1	-	-	-	1	-	-	-	-	-	-			
Actividad de apoyo para la Rehabilitación Profesional	-	-	-	-	-	-	-	-	-	-	-	-	-			
APOYO POST INTEGRACION O REINTEGRACION	TOTAL	-	-	-	-	-	-	-	-	-	-	-	-	-		
Monitoreo de la Inserción o Reinserción Familiar	-	-	-	-	-	-	-	-	-	-	-	-	-			
Monitoreo de la Inserción o Reinserción Escolar	-	-	-	-	-	-	-	-	-	-	-	-	-			
Monitoreo de la Inserción o Reinserción Laboral	-	-	-	-	-	-	-	-	-	-	-	-	-			
Acompañamiento en el proceso de inducción laboral	-	-	-	-	-	-	-	-	-	-	-	-	-			
Asesoramiento técnico empresarial	-	-	-	-	-	-	-	-	-	-	-	-	-			

FUENTE: INR - OEI - EE - SISTEMA INR-DIS II



PERÚ

Ministerio
de Salud

Instituto de Gestión
de Servicios de Salud

Instituto Nacional de Rehabilitación
"Dra. Adriana Rebaza Flores"
Amistad Perú - Japón

PRODUCCIÓN SEGUN CATÁLOGO

***DEPARTAMENTO DE INVESTIGACIÓN, DOCENCIA Y
REHABILITACIÓN EN AMPUTADOS, QUEMADOS Y
TRASTORNOS POSTURALES***

OFICINA DE ESTADÍSTICA E INFORMÁ

<http://www.inr.gob.pe/home/pages/verPagi>

DEPARTAMENTO DE INVESTIGACION, DOCENCIA Y REHABILITACION INTEGRAL EN AMPUTADOS, QUEMADOS Y TRASTORNOS POSTURALES
ATENCIONES EN CONSULTA EXTERNA
INR - 2015

CONSULTA MEDICA ESPECIALIZADA EN MEDICINA DE REHABILITACION	TOTAL	MES												Progr. Anual	Meta Alcanzada
		Ene	Feb	Mar	Abr	May	Jun	Jul	Ago	Sep	Oct	Nov	Dic		
TOTAL	4,081	571	459	680	602	606	565	598	735	-	-	-	-		
ESTUDIO MEDICO INICIAL EN MEDICINA DE REHABILITACION	706	87	77	157	110	110	86	79	87	-	-	-	-		
REEVALUACION MEDICA EN MEDICINA DE REHABILITACION	503	71	65	97	69	77	45	79	92	-	-	-	-		
EVOLUCION MEDICA INICIAL EN MEDICINA DE REHABILITACION (Continuador)	2,626	376	303	401	383	378	393	392	514	-	-	-	-		
EVALUACION MEDICA DE REHABILITACION PROFESIONAL	-	-	-	-	-	-	-	-	-	-	-	-	-		
ESTUDIO MEDICO PARA DICTAMEN SEGURO COMPLEMENTARIO DE TRABAJO DE RIESGO	-	-	-	-	-	-	-	-	-	-	-	-	-		
ESTUDIO MEDICO PARA DICTAMEN SOAT	-	-	-	-	-	-	-	-	-	-	-	-	-		
EVALUACION MEDICA DE LA INCAPACIDAD DS 166-2005-EF	-	-	-	-	-	-	-	-	-	-	-	-	-		
PERITAJE EN MEDICINA DE REHABILITACION	-	-	-	-	-	-	-	-	-	-	-	-	-		
INTERCONSULTA ESPECIALIZADA EN CONSULTORIO EXTERNO	288	37	14	25	40	41	41	48	42	-	-	-	-		
INTERCONSULTA ESPECIALIZADA EN HOSPITALIZACION	-	-	-	-	-	-	-	-	-	-	-	-	-		
VISITA MEDICA DOMICILIARIA DE SEGUIMIENTO	-	-	-	-	-	-	-	-	-	-	-	-	-		
ACTIVIDADES SANITARIAS ESPECIALIZADA EN MEDICINA DE REHABILITACION	TOTAL	MES												Progr. Anual	Meta Alcanzada
		Ene	Feb	Mar	Abr	May	Jun	Jul	Ago	Sep	Oct	Nov	Dic		
TOTAL	416	17	66	79	55	63	62	25	49	-	-	-	-		
SUPERVISION / REVISION DE AYUDAS BIOMECANICAS	304	15	44	56	41	48	41	23	36	-	-	-	-		
Supervisión/visión de calzado y plantillas	304	15	44	56	41	48	41	23	36	-	-	-	-		
Supervisión/visión de ortesis	-	-	-	-	-	-	-	-	-	-	-	-	-		
Supervisión/visión de protesis	-	-	-	-	-	-	-	-	-	-	-	-	-		
ELABORACION DE LA EPICRISIS	-	-	-	-	-	-	-	-	-	-	-	-	-		
EMISION DE INFORMES	37	1	4	9	4	6	8	-	5	-	-	-	-		
Informe Médico (Ley 26842 Art. 24)	37	1	4	9	4	6	8	-	5	-	-	-	-		
EMISION DE CERTIFICADOS Y DICTAMEN	75	1	18	14	10	9	13	2	8	-	-	-	-		
Certificado Médico de Incapacidad para otorgamiento de pensión de invalidés (D.S. 166-2005-EF)	-	-	-	-	-	-	-	-	-	-	-	-	-		
Certificado de Discapacidad - D.S. Nº 003-2000	66	-	17	14	10	9	13	2	1	-	-	-	-		
Certificado de Salud - Ley Nº 26842 Art. 13 y 24	2	1	1	-	-	-	-	-	-	-	-	-	-		
Dictamen Grado de Invalidez	-	-	-	-	-	-	-	-	-	-	-	-	-		
JUNTAS MEDICAS	-	-	-	-	-	-	-	-	-	-	-	-	-		

FUENTE: INR - OEI - EE - SISTEMA INR-DIS II

DEPARTAMENTO DE INVESTIGACION, DOCENCIA Y REHABILITACION INTEGRAL EN AMPUTADOS, QUEMADOS Y TRASTORNOS POSTURALES
ATENCIONES EN CONSULTA EXTERNA
INR - 2015

CONSULTA PSICOLOGICA ESPECIALIZADA EN MEDICINA DE REHABILITACION	TOTAL	MES												Progr. Anual	Meta Alcanzada
		Ene	Feb	Mar	Abr	May	Jun	Jul	Ago	Sep	Oct	Nov	Dic		
TOTAL	396	59	47	46	37	66	53	30	58	-	-	-	-		
ESTUDIO PSICOLOGICO INICIAL	352	54	42	42	33	60	36	28	57	-	-	-	-		
ESTUDIO PSICOLOGICO PARA REHABILITACION PROFESIONAL	1	-	1	-	-	-	-	-	-	-	-	-	-		
REEVALUACION PSICOLOGICA	16	3	2	2	3	2	1	2	1	-	-	-	-		
EVALUACION PSICOLOGICA (Incluye aplicación de Test - Psicometría)	26	2	2	2	1	4	15	-	-	-	-	-	-		
EVOLUCION PSICOLOGICA	1	-	-	-	-	-	1	-	-	-	-	-	-		
TERAPIA FISICA ESPECIALIZADA	TOTAL	MES												Progr. Anual	Meta Alcanzada
		Ene	Feb	Mar	Abr	May	Jun	Jul	Ago	Sep	Oct	Nov	Dic		
TOTAL	17,598	2,186	1,842	2,376	2,345	2,457	2,369	2,108	1,915	-	-	-	-		
EVALUACION INICIAL DE TERAPIA FISICA (incluye Aplicación de TEST)	915	110	100	131	112	121	106	112	123	-	-	-	-		
REEVALUACION DE TERAPIA FISICA	366	55	29	51	75	60	30	42	24	-	-	-	-		
TERAPIA FISICA INDIVIDUAL	9,124	1,006	908	1,238	1,262	1,369	1,271	1,058	1,012	-	-	-	-		
APLICACIÓN DE TANQUE DE WHIRPOOL (+PROC.TER)	136	-	-	-	-	-	-	104	32	-	-	-	-		
APLICACIÓN DE TANQUE DE HUBBARD (+PROC.TER)	39	-	-	-	-	-	-	32	7	-	-	-	-		
TERAPIA FISICA GRUPAL (PROCEDIMIENTO TERAPEUTICO EN GRUPO)	6,994	1,015	805	956	896	907	962	736	717	-	-	-	-		
PISCINA TERAPEUTICA (+PROC.TER.)	24	-	-	-	-	-	-	24	-	-	-	-	-		
TERAPIA OCUPACIONAL ESPECIALIZADA	TOTAL	MES												Progr. Anual	Meta Alcanzada
		Ene	Feb	Mar	Abr	May	Jun	Jul	Ago	Sep	Oct	Nov	Dic		
TOTAL	3,405	454	524	233	456	457	420	408	453	-	-	-	-		
EVALUACION INICIAL DE TERAPIA OCUPACIONAL	266	48	40	24	37	29	29	28	31	-	-	-	-		
REEVALUACION DE TERAPIA OCUPACIONAL	35	6	8	3	6	3	3	6	-	-	-	-	-		
TERAPIA OCUPACIONAL INDIVIDUAL	3,000	400	446	206	379	395	378	374	422	-	-	-	-		
TERAPIA OCUPACIONAL GRUPAL	104	-	30	-	34	30	10	-	-	-	-	-	-		
TERAPIA PSICOLOGICA (PSICOTERAPIA)	TOTAL	MES												Progr. Anual	Meta Alcanzada
		Ene	Feb	Mar	Abr	May	Jun	Jul	Ago	Sep	Oct	Nov	Dic		
TOTAL	833	115	109	137	89	102	109	124	48	-	-	-	-		
TERAPIA PSICOLOGICA (PSICOTERAPIA) INDIVIDUAL	687	95	91	109	79	86	90	89	48	-	-	-	-		
TERAPIA PSICOLOGICA (PSICOTERAPIA) GRUPAL	146	20	18	28	10	16	19	35	-	-	-	-	-		

FUENTE: INR - OEI - EE - SISTEMA INR-DIS II

DEPARTAMENTO DE INVESTIGACION, DOCENCIA Y REHABILITACION INTEGRAL EN AMPUTADOS, QUEMADOS Y TRASTORNOS POSTURALES
PROCEDIMIENTOS ESPECIALIZADOS
INR - 2015

PROCEDIMIENTOS MEDICO QUIRURGICOS INVASIVOS	TOTAL	MES												Progr. Anual	Meta Alcanzada
		Ene	Feb	Mar	Abr	May	Jun	Jul	Ago	Sep	Oct	Nov	Dic		
TOTAL	27	-	-	-	10	7	7	1	2	-	-	-	-		
ESTUDIO URODINAMICO	-	-	-	-	-	-	-	-	-	-	-	-	-		
VIBRO ESTIMULACION PENEANA	-	-	-	-	-	-	-	-	-	-	-	-	-		
ESTIMULACION POR BIOFEEDBACK	-	-	-	-	-	-	-	-	-	-	-	-	-		
APLICACIÓN DE FENOL O FENALIZACION	-	-	-	-	-	-	-	-	-	-	-	-	-		
BLOQUEO PARAVERTEBRAL	20	-	-	-	5	7	7	1	-	-	-	-	-		
BLOQUEO CON TOXINA BOTULINICA	-	-	-	-	-	-	-	-	-	-	-	-	-		
BLOQUEO DE PUNTOS GATILLO	1	-	-	-	1	-	-	-	-	-	-	-	-		
CIRUGIA MENOR (Debridamiento de piel de espesor total)	-	-	-	-	-	-	-	-	-	-	-	-	-		
CURACION MAYOR (Curación de heridas grandes)	-	-	-	-	-	-	-	-	-	-	-	-	-		
CURACION MENOR (curación de heridas pequeñas)	-	-	-	-	-	-	-	-	-	-	-	-	-		
INFILTRACION INTRAARTICULARES MAYORES	2	-	-	-	2	-	-	-	-	-	-	-	-		
INFILTRACION INTRAARTICULARES MENORES	1	-	-	-	1	-	-	-	-	-	-	-	-		
INFILTRACION EXTRAARTICULARES	1	-	-	-	1	-	-	-	-	-	-	-	-		
ACUPUNTURA	1	-	-	-	-	-	-	-	1	-	-	-	-		
APLICACIÓN DE ELECTROACUPUNTURA	1	-	-	-	-	-	-	-	1	-	-	-	-		
DESGATILLAMIENTO CON AGUJA	-	-	-	-	-	-	-	-	-	-	-	-	-		
		-	-	-	-	-	-	-	-	-	-	-	-		
PROCEDIMIENTOS MEDICO QUIRURGICAS NO INVASIVOS	TOTAL	MES												Progr. Anual	Meta Alcanzada
TOTAL	197	21	15	22	48	37	35	-	19	-	-	-	-		
APLICACIÓN DE LASERTERAPIA	197	21	15	22	48	37	35	-	19	-	-	-	-		
CONFECCION Y APLICACIÓN DE FERULA/ BOTA DE YESO	-	-	-	-	-	-	-	-	-	-	-	-	-		
APLICACIÓN DE ELECTROTERAPIA (no manual) INCLUYE TENS (Corriente de Electroestimulación)	-	-	-	-	-	-	-	-	-	-	-	-	-		
DIGITOPUNTURA	-	-	-	-	-	-	-	-	-	-	-	-	-		
REMOCION DE CERUMEN IMPACTADO (Lavado de Oído)	-	-	-	-	-	-	-	-	-	-	-	-	-		
MANIPULACION VERTEBRAL	-	-	-	-	-	-	-	-	-	-	-	-	-		
APLICACIÓN DE Sonda NASOGASTRICA	-	-	-	-	-	-	-	-	-	-	-	-	-		
APLICACIÓN DE Sonda VESICAL	-	-	-	-	-	-	-	-	-	-	-	-	-		

FUENTE: INR - OEI - EE - SISTEMA INR-DIS II

DEPARTAMENTO DE INVESTIGACION, DOCENCIA Y REHABILITACION INTEGRAL EN AMPUTADOS, QUEMADOS Y TRASTORNOS POSTURALES
APOYO AL CIUDADANO CON DISCAPACIDAD
INR - 2015

ESTUDIO SOCIAL	TOTAL	MES												Progr. Anual	Meta Alcanzada
		Ene	Feb	Mar	Abr	May	Jun	Jul	Ago	Sep	Oct	Nov	Dic		
TOTAL	369	39	40	46	57	48	29	31	79	-	-	-	-		
Estudio social	274	29	26	29	43	31	20	24	72	-	-	-	-		
Reevaluación social	66	10	14	17	7	9	3	5	1	-	-	-	-		
Visita domiciliaria	29	-	-	-	7	8	6	2	6	-	-	-	-		
APOYO SOCIAL	TOTAL	MES												Progr. Anual	Meta Alcanzada
TOTAL	2,977	366	410	328	478	405	405	273	312	-	-	-	-		
Búsqueda y Gestión de Recursos (para prótesis, ortesis, sillas de ruedas, audífonos, las Instituciones Educativas)	94	5	13	14	20	16	11	10	5	-	-	-	-		
Coordinación interna	834	90	142	79	117	98	124	95	89	-	-	-	-		
Exoneración	512	82	65	83	104	95	61	9	13	-	-	-	-		
Orientación social	1,157	144	145	106	177	147	176	129	133	-	-	-	-		
Consejería Familiar	380	45	45	46	60	49	33	30	72	-	-	-	-		
APOYO PARA LA INTEGRACION O REINTEGRACION SOCIAL	TOTAL	MES												Progr. Anual	Meta Alcanzada
TOTAL	8	-	1	-	-	2	2	1	2	-	-	-	-		
Actividad Terapéutica Socio recreativa	4	-	1	-	-	2	1	-	-	-	-	-	-		
Actividad Terapéutica Socio cultural	-	-	-	-	-	-	-	-	-	-	-	-	-		
Actividad Terapéutica Socio Familiar	-	-	-	-	-	-	-	-	-	-	-	-	-		
Apoyo para la Integración Escolar (EBR - EBE)	-	-	-	-	-	-	-	-	-	-	-	-	-		
Apoyo para la Reinserción Escolar	-	-	-	-	-	-	-	-	-	-	-	-	-		
Apoyo para la Inclusión Escolar	-	-	-	-	-	-	-	-	-	-	-	-	-		
Visita escolar	-	-	-	-	-	-	-	-	-	-	-	-	-		
Apoyo para la inserción o Reinserción Laboral (Rehabilitación Profesional)	4	-	-	-	-	-	1	1	2	-	-	-	-		
Evaluación de Rehabilitación profesional	-	-	-	-	-	-	-	1	2	-	-	-	-		
Visita laboral	-	-	-	-	-	-	-	-	-	-	-	-	-		
Orientación Laboral	-	-	-	-	-	-	-	-	-	-	-	-	-		
Apoyo para la Formación laboral	-	-	-	-	-	-	-	-	-	-	-	-	-		
Apoyo para la colocación laboral	1	-	-	-	-	-	1	-	-	-	-	-	-		
Actividad de apoyo para la Rehabilitación Profesional	-	-	-	-	-	-	-	-	-	-	-	-	-		
APOYO POST INTEGRACION O REINTEGRACION	TOTAL	MES												Progr. Anual	Meta Alcanzada
TOTAL	-	-	-	-	-	-	-	-	-	-	-	-	-		
Monitoreo de la Inserción o Reinserción Familiar	-	-	-	-	-	-	-	-	-	-	-	-	-		
Monitoreo de la Inserción o Reinserción Escolar	-	-	-	-	-	-	-	-	-	-	-	-	-		
Monitoreo de la Inserción o Reinserción Laboral	-	-	-	-	-	-	-	-	-	-	-	-	-		
Acompañamiento en el proceso de inducción laboral	-	-	-	-	-	-	-	-	-	-	-	-	-		
Asesoramiento técnico empresarial	-	-	-	-	-	-	-	-	-	-	-	-	-		

PROGRAMA TRASTORNOS POSTURALES
ATENCIONES EN CONSULTA EXTERNA
INR - 2015

CONSULTA MEDICA ESPECIALIZADA EN MEDICINA DE REHABILITACION	TOTAL	MES												Progr. Anual	Meta Alcanzada
		Ene	Feb	Mar	Abr	May	Jun	Jul	Ago	Sep	Oct	Nov	Dic		
TOTAL	4,181	495	401	568	520	534	495	527	641	-	-	-	-		
ESTUDIO MEDICO INICIAL EN MEDICINA DE REHABILITACION	684	70	67	140	93	96	77	71	70	-	-	-	-		
REEVALUACION MEDICA EN MEDICINA DE REHABILITACION	493	61	50	71	59	64	39	71	78	-	-	-	-		
EVOLUCION MEDICA INICIAL EN MEDICINA DE REHABILITACION (Continuador)	2,722	327	270	333	329	334	339	337	453	-	-	-	-		
EVALUACION MEDICA DE REHABILITACION PROFESIONAL	-	-	-	-	-	-	-	-	-	-	-	-	-		
ESTUDIO MEDICO PARA DICTAMEN SEGURO COMPLEMENTARIO DE TRABAJO DE RIESGO	-	-	-	-	-	-	-	-	-	-	-	-	-		
ESTUDIO MEDICO PARA DICTAMEN SOAT	-	-	-	-	-	-	-	-	-	-	-	-	-		
EVALUACION MEDICA DE LA INCAPACIDAD DS 166-2005-EF	-	-	-	-	-	-	-	-	-	-	-	-	-		
PERITAJE EN MEDICINA DE REHABILITACION	-	-	-	-	-	-	-	-	-	-	-	-	-		
INTERCONSULTA ESPECIALIZADA EN CONSULTORIO EXTERNO	282	37	14	24	39	40	40	48	40	-	-	-	-		
INTERCONSULTA ESPECIALIZADA EN HOSPITALIZACION	-	-	-	-	-	-	-	-	-	-	-	-	-		
VISITA MEDICA DOMICILIARIA DE SEGUIMIENTO	-	-	-	-	-	-	-	-	-	-	-	-	-		
ACTIVIDADES SANITARIAS ESPECIALIZADA EN MEDICINA DE REHABILITACION	TOTAL	MES												Progr. Anual	Meta Alcanzada
		Ene	Feb	Mar	Abr	May	Jun	Jul	Ago	Sep	Oct	Nov	Dic		
TOTAL	330	17	47	63	46	52	42	23	40	-	-	-	-		
SUPERVISION / REVISION DE AYUDAS BIOMECANICAS	304	15	44	56	41	48	41	23	36	-	-	-	-		
Supervisión/visión de calzado y plantillas	304	15	44	56	41	48	41	23	36	-	-	-	-		
Supervisión/visión de ortesis	-	-	-	-	-	-	-	-	-	-	-	-	-		
Supervisión/visión de prótesis	-	-	-	-	-	-	-	-	-	-	-	-	-		
ELABORACION DE LA EPICRISIS	-	-	-	-	-	-	-	-	-	-	-	-	-		
EMISION DE INFORMES	17	1	1	5	3	3	1	-	3	-	-	-	-		
Informe Médico (Ley 26842 Art. 24)	17	1	1	5	3	3	1	-	3	-	-	-	-		
EMISION DE CERTIFICADOS Y DICTAMEN	9	1	2	2	2	1	-	-	1	-	-	-	-		
Certificado Médico de Incapacidad para otorgamiento de pensión de invalidés (D.S. 166-2005-EF)	-	-	-	-	-	-	-	-	-	-	-	-	-		
Certificado de Discapacidad - D.S. Nº 003-2000	7	-	1	2	2	1	-	-	1	-	-	-	-		
Certificado de Salud - Ley Nº 26842 Art. 13 y 24	2	1	1	-	-	-	-	-	-	-	-	-	-		
Dictamen Grado de Invalidez	-	-	-	-	-	-	-	-	-	-	-	-	-		
JUNTAS MEDICAS	-	-	-	-	-	-	-	-	-	-	-	-	-		

FUENTE: INR - OEI - EE - SISTEMA INR-DIS II

PROGRAMA TRASTORNOS POSTURALES
ATENCIONES EN CONSULTA EXTERNA
INR - 2015

CONSULTA PSICOLOGICA ESPECIALIZADA EN MEDICINA DE REHABILITACION	TOTAL	MES												Progr. Anual	Meta Alcanzada
		Ene	Feb	Mar	Abr	May	Jun	Jul	Ago	Sep	Oct	Nov	Dic		
TOTAL	278	41	31	26	25	42	46	22	45	-	-	-	-		
ESTUDIO PSICOLOGICO INICIAL	256	40	30	25	22	41	33	21	44						
ESTUDIO PSICOLOGICO PARA REHABILITACION PROFESIONAL	1	-	1	-											
REEVALUACION PSICOLOGICA	7	1	-	-	2	1	1	1	1						
EVALUACION PSICOLOGICA (Incluye aplicación de Test - Psicometría)	13	-	-	1	1		11								
EVOLUCION PSICOLOGICA	1	-	-	-			1								
TERAPIA FISICA ESPECIALIZADA	TOTAL	MES												Progr. Anual	Meta Alcanzada
		Ene	Feb	Mar	Abr	May	Jun	Jul	Ago	Sep	Oct	Nov	Dic		
TOTAL	14,136	1,844	1,509	1,892	1,808	1,937	1,844	1,677	1,625	-	-	-	-		
EVALUACION INICIAL DE TERAPIA FISICA (incluye Aplicación de TEST)	773	88	80	113	93	100	90	103	106						
REEVALUACION DE TERAPIA FISICA	304	48	23	39	67	50	22	32	23						
TERAPIA FISICA INDIVIDUAL	7,606	864	768	1,027	1,016	1,118	1,018	884	911						
APLICACIÓN DE TANQUE DE WHIRPOOL (+PROC.TER)	110							79	31						
APLICACIÓN DE TANQUE DE HUBBARD (+PROC.TER)	39							32	7						
TERAPIA FISICA GRUPAL (PROCEDIMIENTO TERAPEUTICO EN GRUPO)	5,283	844	638	713	632	669	714	526	547						
PISCINA TERAPEUTICA (+PROC.TER.)	21							21							
TERAPIA OCUPACIONAL ESPECIALIZADA	TOTAL	MES												Progr. Anual	Meta Alcanzada
		Ene	Feb	Mar	Abr	May	Jun	Jul	Ago	Sep	Oct	Nov	Dic		
TOTAL	2,419	374	397	198	293	288	263	286	320	-	-	-	-		
EVALUACION INICIAL DE TERAPIA OCUPACIONAL	159	32	17	13	17	15	18	23	24						
REEVALUACION DE TERAPIA OCUPACIONAL	13	1	6	-	2	1	1	2							
TERAPIA OCUPACIONAL INDIVIDUAL	2,222	341	352	185	271	272	244	261	296						
TERAPIA OCUPACIONAL GRUPAL	25	-	22	-	3										
TERAPIA PSICOLOGICA (PSICOTERAPIA)	TOTAL	MES												Progr. Anual	Meta Alcanzada
		Ene	Feb	Mar	Abr	May	Jun	Jul	Ago	Sep	Oct	Nov	Dic		
TOTAL	552	86	65	75	54	64	92	70	46	-	-	-	-		
TERAPIA PSICOLOGICA (PSICOTERAPIA) INDIVIDUAL	461	71	53	58	50	53	75	55	46						
TERAPIA PSICOLOGICA (PSICOTERAPIA) GRUPAL	91	15	12	17	4	11	17	15							

FUENTE: INR - OEI - EE - SISTEMA INR-DIS II

**PROGRAMA TRASTORNOS POSTURALES
PROCEDIMIENTOS ESPECIALIZADOS
INR - 2015**

PROCEDIMIENTOS MEDICO QUIRURGICOS INVASIVOS	TOTAL	MES												Progr. Anual	Meta Alcanzada
		Ene	Feb	Mar	Abr	May	Jun	Jul	Ago	Sep	Oct	Nov	Dic		
TOTAL	27	-	-	-	10	7	7	1	2	-	-	-	-		
ESTUDIO URODINAMICO	-	-													
VIBRO ESTIMULACION PENEANA	-	-													
ESTIMULACION POR BIOFEEDBACK	-	-													
APLICACIÓN DE FENOL O FENALIZACION	-	-													
BLOQUEO PARAVERTEBRAL	20	-		5	7	7	1								
BLOQUEO CON TOXINA BOTULINICA	-	-													
BLOQUEO DE PUNTOS GATILLO	1	-		1											
CIRUGIA MENOR (Debridamiento de piel de espesor total)	-	-													
CURACION MAYOR (Curación de heridas grandes)	-	-													
CURACION MENOR (curación de heridas pequeñas)	-	-													
INFILTRACION INTRAARTICULARES MAYORES	2	-		2											
INFILTRACION INTRAARTICULARES MENORES	1	-		1											
INFILTRACION EXTRAARTICULARES	1	-		1											
ACUPUNTURA	1	-						1							
APLICACIÓN DE ELECTROACUPUNTURA	1	-						1							
DESGATILLAMIENTO CON AGUJA	-	-													
		-													
PROCEDIMIENTOS MEDICO QUIRURGICAS NO INVASIVOS	TOTAL	MES												Progr. Anual	Meta Alcanzada
		Ene	Feb	Mar	Abr	May	Jun	Jul	Ago	Sep	Oct	Nov	Dic		
TOTAL	192	16	15	22	48	37	35	-	19	-	-	-	-		
APLICACIÓN DE LASERTERAPIA	192	16	15	22	48	37	35		19						
CONFECCION Y APLICACIÓN DE FERULA/ BOTA DE YESO	-	-	-	-											
APLICACIÓN DE ELECTROTERAPIA (no manual) INCLUYE TENS (Corriente de Electroestimulación)	-	-	-	-											
DIGITOPUNTURA	-	-	-	-											
REMOCION DE CERUMEN IMPACTADO (Lavado de Oído)	-	-	-	-											
MANIPULACION VERTEBRAL	-	-	-	-											
APLICACIÓN DE SONDA NASOGASTRICA	-	-	-	-											
APLICACIÓN DE SONDA VESICAL	-	-	-	-											

FUENTE: INR - OEI - EE - SISTEMA INR-DIS II

**PROGRAMA TRASTORNOS POSTURALES
APOYO AL CIUDADANO CON DISCAPACIDAD
INR - 2015**

ESTUDIO SOCIAL	TOTAL	MES												Progr. Anual	Meta Alcanzada
		Ene	Feb	Mar	Abr	May	Jun	Jul	Ago	Sep	Oct	Nov	Dic		
TOTAL	168	11	15	13	29	21	10	18	51	-	-	-	-		
Estudio social	152	11	14	10	28	15	10	17	47						
Reevaluación social	8	-	1	3	1	2		1							
Visita domiciliaria	8	-	-	-		4			4						
APOYO SOCIAL	TOTAL	1,050	168	164	66	170	147	126	87	122	-	-	-	-	
Búsqueda y Gestión de Recursos (para prótesis, ortesis, sillas de ruedas, audífonos, las Instituciones Educativas)	3	-				2	1								
Coordinación interna	268	44	55	12	32	31	40	23	31						
Exoneración	201	38	24	17	46	41	20	7	8						
Orientación social	400	71	67	25	61	52	51	36	37						
Consejería Familiar	178	15	18	12	31	21	14	21	46						
APOYO PARA LA INTEGRACION O REINTEGRACION SOCIAL	TOTAL	4	-	1	-	-	2	1	-	-	-	-	-	-	
Actividad Terapéutica Socio recreativa	4		1			2	1								
Actividad Terapéutica Socio cultural	-														
Actividad Terapéutica Socio Familiar	-														
Apoyo para la Integración Escolar (EBR - EBE)	-														
Apoyo para la Reinserción Escolar	-														
Apoyo para la Inclusión Escolar	-														
Visita escolar	-														
Apoyo para la inserción o Reinserción Laboral (Rehabilitación Profesional)	-														
Evaluación de Rehabilitación profesional	-														
Visita laboral	-														
Orientación Laboral	-														
Apoyo para la Formación laboral	-														
Apoyo para la colocación laboral	-														
Actividad de apoyo para la Rehabilitación Profesional	-														
APOYO POST INTEGRACION O REINTEGRACION	TOTAL	-	-	-	-	-	-	-	-	-	-	-	-	-	
Monitoreo de la Inserción o Reinserción Familiar	-														
Monitoreo de la Inserción o Reinserción Escolar	-														
Monitoreo de la Inserción o Reinserción Laboral	-														
Acompañamiento en el proceso de inducción laboral	-														
Asesoramiento técnico empresarial	-														

FUENTE: INR - OEI - EE - SISTEMA INR-DIS II

PROGRAMA AMPUTADOS Y QUEMADOS
ATENCIONES EN CONSULTA EXTERNA
INR - 2015

CONSULTA MEDICA ESPECIALIZADA EN MEDICINA DE REHABILITACION	TOTAL	MES												Progr. Anual	Meta Alcanzada
		Ene	Feb	Mar	Abr	May	Jun	Jul	Ago	Sep	Oct	Nov	Dic		
TOTAL	635	76	58	112	82	72	70	71	94	-	-	-	-		
ESTUDIO MEDICO INICIAL EN MEDICINA DE REHABILITACION	109	17	10	17	17	14	9	8	17	-	-	-	-		
REEVALUACION MEDICA EN MEDICINA DE REHABILITACION	102	10	15	26	10	13	6	8	14	-	-	-	-		
EVOLUCION MEDICA INICIAL EN MEDICINA DE REHABILITACION (Continuador)	418	49	33	68	54	44	54	55	61	-	-	-	-		
EVALUACION MEDICA DE REHABILITACION PROFESIONAL	-	-	-	-	-	-	-	-	-	-	-	-	-		
ESTUDIO MEDICO PARA DICTAMEN SEGURO COMPLEMENTARIO DE TRABAJO DE RIESGO	-	-	-	-	-	-	-	-	-	-	-	-	-		
ESTUDIO MEDICO PARA DICTAMEN SOAT	-	-	-	-	-	-	-	-	-	-	-	-	-		
EVALUACION MEDICA DE LA INCAPACIDAD DS 166-2005-EF	-	-	-	-	-	-	-	-	-	-	-	-	-		
PERITAJE EN MEDICINA DE REHABILITACION	-	-	-	-	-	-	-	-	-	-	-	-	-		
INTERCONSULTA ESPECIALIZADA EN CONSULTORIO EXTERNO	6	-	-	1	1	1	1	-	2	-	-	-	-		
INTERCONSULTA ESPECIALIZADA EN HOSPITALIZACION	-	-	-	-	-	-	-	-	-	-	-	-	-		
VISITA MEDICA DOMICILIARIA DE SEGUIMIENTO	-	-	-	-	-	-	-	-	-	-	-	-	-		
ACTIVIDADES SANITARIAS ESPECIALIZADA EN MEDICINA DE REHABILITACION	TOTAL	MES												Progr. Anual	Meta Alcanzada
		Ene	Feb	Mar	Abr	May	Jun	Jul	Ago	Sep	Oct	Nov	Dic		
TOTAL	86	-	19	16	9	11	20	2	9	-	-	-	-		
SUPERVISION / REVISION DE AYUDAS BIOMECANICAS	-	-	-	-	-	-	-	-	-	-	-	-	-		
Supervisión/revisión de calzado y plantillas	-	-	-	-	-	-	-	-	-	-	-	-	-		
Supervisión/revisión de ortesis	-	-	-	-	-	-	-	-	-	-	-	-	-		
Supervisión/revisión de protesis	-	-	-	-	-	-	-	-	-	-	-	-	-		
ELABORACION DE LA EPICRISIS	-	-	-	-	-	-	-	-	-	-	-	-	-		
EMISION DE INFORMES	20	-	3	4	1	3	7	-	2	-	-	-	-		
Informe Médico (Ley 26842 Art. 24)	20	-	3	4	1	3	7	-	2	-	-	-	-		
EMISION DE CERTIFICADOS Y DICTAMEN	66	-	16	12	8	8	13	2	7	-	-	-	-		
Certificado Médico de Incapacidad para otorgamiento de pensión de invalidés (D.S. 166-2005-EF)	-	-	-	-	-	-	-	-	-	-	-	-	-		
Certificado de Discapacidad - D.S. Nº 003-2000	59	-	16	12	8	8	13	2	7	-	-	-	-		
Certificado de Salud - Ley Nº 26842 Art. 13 y 24	-	-	-	-	-	-	-	-	-	-	-	-	-		
Dictamen Grado de Invalidez	-	-	-	-	-	-	-	-	-	-	-	-	-		
JUNTAS MEDICAS	-	-	-	-	-	-	-	-	-	-	-	-	-		

FUENTE: INR - OEI - EE - SISTEMA INR-DIS II

PROGRAMA AMPUTADOS Y QUEMADOS
ATENCIONES EN CONSULTA EXTERNA
INR - 2015

CONSULTA PSICOLOGICA ESPECIALIZADA EN MEDICINA DE REHABILITACION	TOTAL	MES												Progr. Anual	Meta Alcanzada
		Ene	Feb	Mar	Abr	May	Jun	Jul	Ago	Sep	Oct	Nov	Dic		
TOTAL	117	18	16	20	12	23	7	8	13	-	-	-	-		
ESTUDIO PSICOLOGICO INICIAL	95	14	12	17	11	18	3	7	13						
ESTUDIO PSICOLOGICO PARA REHABILITACION PROFESIONAL	-	-	-	-											
REEVALUACION PSICOLOGICA	9	2	2	2	1	1		1							
EVALUACION PSICOLOGICA (Incluye aplicación de Test - Psicometría)	13	2	2	1	-	4	4								
EVOLUCION PSICOLOGICA	-	-	-	-	-										
-	-														
TERAPIA FISICA ESPECIALIZADA	TOTAL	MES												Progr. Anual	Meta Alcanzada
TOTAL	3,462	342	333	484	537	520	525	431	290	-	-	-	-		
EVALUACION INICIAL DE TERAPIA FISICA (Incluye Aplicación de TEST)	142	22	20	18	19	21	16	9	17						
REEVALUACION DE TERAPIA FISICA	62	7	6	12	8	10	8	10	1						
TERAPIA FISICA INDIVIDUAL	1,518	142	140	211	246	251	253	174	101						
APLICACIÓN DE TANQUE DE WHIRPOOL (+PROC.TER)	26							25	1						
APLICACIÓN DE TANQUE DE HUBBARD (+PROC.TER)	-														
TERAPIA FISICA GRUPAL (PROCEDIMIENTO TERAPEUTICO EN GRUPO)	1,711	171	167	243	264	238	248	210	170						
PISCINA TERAPEUTICA (+PROC.TER.)	3							3							
TERAPIA OCUPACIONAL ESPECIALIZADA	TOTAL	MES												Progr. Anual	Meta Alcanzada
TOTAL	986	80	127	35	163	169	157	122	133	-	-	-	-		
EVALUACION INICIAL DE TERAPIA OCUPACIONAL	107	16	23	11	20	14	11	5	7						
REEVALUACION DE TERAPIA OCUPACIONAL	22	5	2	3	4	2	2	4							
TERAPIA OCUPACIONAL INDIVIDUAL	778	59	94	21	108	123	134	113	126						
TERAPIA OCUPACIONAL GRUPAL	79	-	8	-	31	30	10								
TERAPIA PSICOLOGICA (PSICOTERAPIA)	TOTAL	MES												Progr. Anual	Meta Alcanzada
TOTAL	281	29	44	62	35	38	17	54	2	-	-	-	-		
TERAPIA PSICOLOGICA (PSICOTERAPIA) INDIVIDUAL	226	24	38	51	29	33	15	34	2						
TERAPIA PSICOLOGICA (PSICOTERAPIA) GRUPAL	55	5	6	11	6	5	2	20							

FUENTE: INR - OEI - EE - SISTEMA INR-DIS II

**PROGRAMA AMPUTADOS Y QUEMADOS
PROCEDIMIENTOS ESPECIALIZADOS
INR - 2015**

PROCEDIMIENTOS MEDICO QUIRURGICOS INVASIVOS	TOTAL	MES												Progr. Anual	Meta Alcanzada	
		Ene	Feb	Mar	Abr	May	Jun	Jul	Ago	Sep	Oct	Nov	Dic			
TOTAL	-	-	-	-	-	-	-	-	-	-	-	-	-	-	-	-
ESTUDIO URODINAMICO	-															
VIBRO ESTIMULACION PENEANA	-															
ESTIMULACION POR BIOFEEDBACK	-															
APLICACION DE FENOL O FENALIZACION	-															
BLOQUEO PARAVERTEBRAL	-															
BLOQUEO CON TOXINA BOTULINICA	-															
BLOQUEO DE PUNTOS GATILLO	-															
CIRUGIA MENOR (Debridamiento de piel de espesor total)	-															
CURACION MAYOR (Curación de heridas grandes)	-															
CURACION MENOR (curación de heridas pequeñas)	-															
INFILTRACION INTRAARTICULARES MAYORES	-															
INFILTRACION INTRAARTICULARES MENORES	-															
INFILTRACION EXTRAARTICULARES	-															
ACUPUNTURA	-															
APLICACION DE ELECTROACUPUNTURA	-															
DESGATILLAMIENTO CON AGUJA	-															
PROCEDIMIENTOS MEDICO QUIRURGICAS NO INVASIVOS	TOTAL	MES												Progr. Anual	Meta Alcanzada	
TOTAL	5	5	-	-	-	-	-	-	-	-	-	-	-	-	-	-
APLICACION DE LASERTERAPIA	5	5	-	-	-											
CONFECCION Y APLICACION DE FERULA/ BOTA DE YESO	-	-	-	-												
APLICACION DE ELECTROTERAPIA (no manual) INCLUYE TENS (Corriente de Electroestimulación)	-	-	-	-												
DIGITOPUNTURA	-	-	-	-												
REMOCION DE CERUMEN IMPACTADO (Lavado de Oído)	-	-	-	-												
MANIPULACION VERTEBRAL	-	-	-	-												
APLICACION DE Sonda NASOGASTRICA	-	-	-	-												
APLICACION DE Sonda VESICAL	-	-	-	-												

FUENTE: INR - OEI - EE - SISTEMA INR-DIS II

PROGRAMA AMPUTADOS Y QUEMADOS
APOYO AL CIUDADANO CON DISCAPACIDAD
INR - 2015

ESTUDIO SOCIAL	TOTAL	MES												Progr. Anual	Meta Alcanzada
		Ene	Feb	Mar	Abr	May	Jun	Jul	Ago	Sep	Oct	Nov	Dic		
TOTAL	201	28	25	33	28	27	19	13	28	-	-	-	-		
Estudio social	122	18	12	19	15	16	10	7	25						
Reevaluación social	58	10	13	14	6	7	3	4	1						
Visita domiciliaria	21	-	-	-	7	4	6	2	2						
APOYO SOCIAL	TOTAL	MES												Progr. Anual	Meta Alcanzada
TOTAL	1,927	198	246	262	308	258	279	186	190	-	-	-	-		
Búsqueda y Gestión de Recursos (para prótesis, ortesis, sillas de ruedas, audífonos, las Instituciones Educativas)	91	5	13	14	20	14	10	10	5						
Coordinación interna	566	46	87	67	85	67	84	72	58						
Exoneración	311	44	41	66	58	54	41	2	5						
Orientación social	757	73	78	81	116	95	125	93	96						
Consejería Familiar	202	30	27	34	29	28	19	9	26						
APOYO PARA LA INTEGRACION O REINTEGRACION SOCIAL	TOTAL	MES												Progr. Anual	Meta Alcanzada
TOTAL	4	-	-	-	-	-	1	1	2	-	-	-	-		
Actividad Terapéutica Socio recreativa	-														
Actividad Terapéutica Socio cultural	-														
Actividad Terapéutica Socio Familiar	-														
Apoyo para la Integración Escolar (EBR - EBE)	-														
Apoyo para la Reinserción Escolar	-														
Apoyo para la Inclusión Escolar	-														
Visita escolar	-														
Apoyo para la inserción o Reinserción Laboral (Rehabilitación Profesional)	4	-	-	-	-	-	1	1	2	-	-	-	-		
Evaluación de Rehabilitación profesional	1							1	2						
Visita laboral	-														
Orientación Laboral	-														
Apoyo para la Formación laboral	-														
Apoyo para la colocación laboral	1						1								
Actividad de apoyo para la Rehabilitación Profesional	-	-	-	-	-	-	-	-	-	-	-	-	-		
APOYO POST INTEGRACION O REINTEGRACION	TOTAL	MES												Progr. Anual	Meta Alcanzada
TOTAL	-	-	-	-	-	-	-	-	-	-	-	-	-		
Monitoreo de la Inserción o Reinserción Familiar	-														
Monitoreo de la Inserción o Reinserción Escolar	-														
Monitoreo de la Inserción o Reinserción Laboral	-	-	-	-	-	-	-	-	-	-	-	-	-		
Acompañamiento en el proceso de inducción laboral	-														
Asesoramiento técnico empresarial	-														

FUENTE: INR - OEI - EE - SISTEMA INR-DIS II



PERÚ

Ministerio
de Salud

Instituto de Gestión
de Servicios de Salud

Instituto Nacional de Rehabilitación
"Dra. Adriana Rebaza Flores"
Amistad Perú - Japón

PRODUCCIÓN SEGUN CATÁLOGO

SOAT / SCTR

OFICINA DE ESTADÍSTICA E INFORMÁ

<http://www.inr.gob.pe/home/pages/verPagi>

SEGURO OBLIGATORIO DE ACCIDENTES DE TRANSITO / SEGURO COMPLEMENTARIO DE TRABAJO DE RIESGO
ATENCIONES EN CONSULTA EXTERNA
INR - 2015

CONSULTA PSICOLOGICA ESPECIALIZADA EN MEDICINA DE REHABILITACION	TOTAL	MES												Progr. Anual	Meta Alcanzada	
		Ene	Feb	Mar	Abr	May	Jun	Jul	Ago	Sep	Oct	Nov	Dic			
TOTAL	1	-	-	-	-	1	-	-	-	-	-	-	-	-	-	-
ESTUDIO PSICOLOGICO INICIAL	1					1										
ESTUDIO PSICOLOGICO PARA REHABILITACION PROFESIONAL	-															
REEVALUACION PSICOLOGICA	-															
EVALUACION PSICOLOGICA (Incluye aplicación de Test - Psicometría)	-															
EVOLUCION PSICOLOGICA	-															

FUENTE: INR - OEI - EE - SISTEMA INR-DIS II

SEGURO OBLIGATORIO DE ACCIDENTES DE TRANSITO / SEGURO COMPLEMENTARIO DE TRABAJO DE RIESGO
APOYO A LA REHABILITACION FISICA
INR - 2015

TERAPIA FISICA ESPECIALIZADA	TOTAL	MES												Progr. Anual	Meta Alcanzada	
		Ene	Feb	Mar	Abr	May	Jun	Jul	Ago	Sep	Oct	Nov	Dic			
TOTAL	26	2	5	1	6	3	1	4	4	-	-	-	-	-	-	-
EVALUACION INICIAL DE TERAPIA FISICA (Incluye Aplicación de TEST)	26	2	5	1	6	3	1	4	4							
REEVALUACION DE TERAPIA FISICA	-	-	-	-												
TERAPIA FISICA INDIVIDUAL	-	-	-	-												
TERAPIA FISICA GRUPAL (PROCEDIMIENTO TERAPEUTICO EN GRUPO)	-	-	-	-												

FUENTE: INR - OEI - EE - SISTEMA INR-DIS II

SEGURO OBLIGATORIO DE ACCIDENTES DE TRANSITO / SEGURO COMPLEMENTARIO DE TRABAJO DE RIESGO
APOYO A LA REHABILITACION FISICA
INR - 2015

TERAPIA OCUPACIONAL ESPECIALIZADA	TOTAL	MES												Progr. Anual	Meta Alcanzada
		Ene	Feb	Mar	Abr	May	Jun	Jul	Ago	Sep	Oct	Nov	Dic		
TOTAL	159	26	8	2	37	23	3	39	21	-	-	-	-		
EVALUACION INICIAL DE TERAPIA OCUPACIONAL	159	26	8	2	37	23	3	39	21						
REEVALUACION DE TERAPIA OCUPACIONAL	-	-	-	-											
TERAPIA OCUPACIONAL INDIVIDUAL	-	-	-	-											
TERAPIA OCUPACIONAL GRUPAL	-	-	-	-											

FUENTE: INR - OEI - EE - SISTEMA INR-DIS II

SEGURO OBLIGATORIO DE ACCIDENTES DE TRANSITO / SEGURO COMPLEMENTARIO DE TRABAJO DE RIESGO
APOYO A LA REHABILITACION FISICA
INR - 2015

TERAPIA PSICOLOGICA (PSICOTERAPIA)	TOTAL	MES												Progr. Anual	Meta Alcanzada
		Ene	Feb	Mar	Abr	May	Jun	Jul	Ago	Sep	Oct	Nov	Dic		
TOTAL	-	-	-	-	-	-	-	-	-	-	-	-	-		
TERAPIA PSICOLOGICA (PSICOTERAPIA) INDIVIDUAL	-														
TERAPIA PSICOLOGICA (PSICOTERAPIA) GRUPAL	-														



PERÚ

Ministerio
de Salud

Instituto de Gestión
de Servicios de Salud

Instituto Nacional de Rehabilitación
"Dra. Adriana Rebaza Flores"
Amistad Perú - Japón

PRODUCCIÓN SEGUN CATÁLOGO

***DEPARTAMENTO DE INVESTIGACIÓN, DOCENCIA Y
REHABILITACIÓN EN LA UNIDAD MOTORA Y DOLOR***

OFICINA DE ESTADÍSTICA E INFORMÁ

<http://www.inr.gob.pe/home/pages/verPagi>

DEPARTAMENTO DE INVESTIGACION, DOCENCIA Y REHABILITACION INTEGRAL EN LA UNIDAD MOTORA Y DOLOR
ATENCIONES EN CONSULTA EXTERNA
INR - 2015

CONSULTA MEDICA ESPECIALIZADA EN MEDICINA DE REHABILITACION	TOTAL	MES												Progr. Anual	Meta Alcanzada
		Ene	Feb	Mar	Abr	May	Jun	Jul	Ago	Sep	Oct	Nov	Dic		
TOTAL	6,665	866	787	914	831	776	902	704	885	-	-	-	-		
ESTUDIO MEDICO INICIAL EN MEDICINA DE REHABILITACION	1,543	181	203	241	211	180	211	130	186	-	-	-	-		
REEVALUACION MEDICA EN MEDICINA DE REHABILITACION	403	53	45	48	53	41	43	53	67	-	-	-	-		
EVOLUCION MEDICA INICIAL EN MEDICINA DE REHABILITACION (Continuador)	4,621	623	524	614	556	541	630	515	618	-	-	-	-		
EVALUACION MEDICA DE REHABILITACION PROFESIONAL	-	-	-	-	-	-	-	-	-	-	-	-	-		
ESTUDIO MEDICO PARA DICTAMEN SEGURO COMPLEMENTARIO DE TRABAJO DE RIESGO	-	-	-	-	-	-	-	-	-	-	-	-	-		
ESTUDIO MEDICO PARA DICTAMEN SOAT	-	-	-	-	-	-	-	-	-	-	-	-	-		
EVALUACION MEDICA DE LA INCAPACIDAD DS 166-2005-EF	1	1	-	-	-	-	-	-	-	-	-	-	-		
PERITAJE EN MEDICINA DE REHABILITACION	-	-	-	-	-	-	-	-	-	-	-	-	-		
INTERCONSULTA ESPECIALIZADA EN CONSULTORIO EXTERNO	97	8	15	11	11	14	18	6	14	-	-	-	-		
INTERCONSULTA ESPECIALIZADA EN HOSPITALIZACION	-	-	-	-	-	-	-	-	-	-	-	-	-		
VISITA MEDICA DOMICILIARIA DE SEGUIMIENTO	-	-	-	-	-	-	-	-	-	-	-	-	-		
ACTIVIDADES SANITARIAS ESPECIALIZADA EN MEDICINA DE REHABILITACION	TOTAL	MES												Progr. Anual	Meta Alcanzada
TOTAL	94	5	4	10	24	11	15	23	2	-	-	-	-		
SUPERVISION / REVISION DE AYUDAS BIOMECANICAS	31	4	3	10	4	3	3	2	2	-	-	-	-		
Supervisión/visión de calzado y plantillas	25	3	3	7	4	2	2	2	2	-	-	-	-		
Supervisión/visión de ortesis	6	1	-	3	-	1	1	-	-	-	-	-	-		
Supervisión/visión de prótesis	-	-	-	-	-	-	-	-	-	-	-	-	-		
ELABORACION DE LA EPICRISIS	-	-	-	-	-	-	-	-	-	-	-	-	-		
EMISION DE INFORMES	40	1	1	-	16	7	6	9	-	-	-	-	-		
Informe Médico (Ley 26842 Art. 24)	40	1	1	-	16	7	6	9	-	-	-	-	-		
EMISION DE CERTIFICADOS Y DICTAMEN	23	-	-	-	4	1	6	12	-	-	-	-	-		
Certificado Médico de Incapacidad para otorgamiento de pensión de invalidés (D.S. 166-2005-EF)	-	-	-	-	-	-	-	-	-	-	-	-	-		
Certificado de Discapacidad - D.S. Nº 003-2000	19	-	-	-	2	1	6	10	-	-	-	-	-		
Certificado de Salud - Ley Nº 26842 Art. 13 y 24	4	-	-	-	2	-	-	2	-	-	-	-	-		
Dictamen Grado de Invalidez	-	-	-	-	-	-	-	-	-	-	-	-	-		
JUNTAS MEDICAS	-	-	-	-	-	-	-	-	-	-	-	-	-		

FUENTE: INR - OEI - EE - SISTEMA INR-DIS II

DEPARTAMENTO DE INVESTIGACION, DOCENCIA Y REHABILITACION INTEGRAL EN LA UNIDAD MOTORA Y DOLOR
ATENCIONES EN CONSULTA EXTERNA
INR - 2015

CONSULTA PSICOLOGICA ESPECIALIZADA EN MEDICINA DE REHABILITACION	TOTAL	MES												Progr. Anual	Meta Alcanzada
		Ene	Feb	Mar	Abr	May	Jun	Jul	Ago	Sep	Oct	Nov	Dic		
TOTAL	1,096	135	126	171	147	102	143	154	118	-	-	-	-		
ESTUDIO PSICOLOGICO INICIAL	1,007	121	118	160	137	94	132	135	110						
ESTUDIO PSICOLOGICO PARA REHABILITACION PROFESIONAL	-	-	-	-											
REEVALUACION PSICOLOGICA	80	8	8	11	10	8	11	18	6						
EVALUACION PSICOLOGICA (Incluye aplicación de Test - Psicometría)	9	6	-	-	-			1	2						
EVOLUCION PSICOLOGICA	-	-	-	-	-										
TERAPIA FISICA ESPECIALIZADA	TOTAL	MES												Progr. Anual	Meta Alcanzada
		Ene	Feb	Mar	Abr	May	Jun	Jul	Ago	Sep	Oct	Nov	Dic		
TOTAL	30,797	3,422	3,695	4,182	4,145	4,112	4,095	3,606	3,540	-	-	-	-		
EVALUACION INICIAL DE TERAPIA FISICA (incluye Aplicación de TEST)	998	48	41	126	216	206	137	115	109						
REEVALUACION DE TERAPIA FISICA	137	17	11	26	19	18	10	22	14						
TERAPIA FISICA INDIVIDUAL	22,620	2,640	2,814	3,172	3,144	3,101	3,051	2,362	2,336						
APLICACIÓN DE TANQUE DE WHIRPOOL (+PROC.TER)	737							376	361						
APLICACIÓN DE TANQUE DE HUBBARD (+PROC.TER)	465							243	222						
TERAPIA FISICA GRUPAL (PROCEDIMIENTO TERAPEUTICO EN GRUPO)	5,731	717	829	858	766	787	897	380	497						
PISCINA TERAPEUTICA (+PROC.TER.)	109							108	1						
TERAPIA OCUPACIONAL ESPECIALIZADA	TOTAL	MES												Progr. Anual	Meta Alcanzada
		Ene	Feb	Mar	Abr	May	Jun	Jul	Ago	Sep	Oct	Nov	Dic		
TOTAL	1,703	228	267	207	243	258	93	171	236	-	-	-	-		
EVALUACION INICIAL DE TERAPIA OCUPACIONAL	215	42	30	30	27	33	8	19	26						
REEVALUACION DE TERAPIA OCUPACIONAL	3	1	-	-	1				1						
TERAPIA OCUPACIONAL INDIVIDUAL	1,368	153	213	174	192	210	85	150	191						
TERAPIA OCUPACIONAL GRUPAL	117	32	24	3	23	15		2	18						
TERAPIA PSICOLOGICA (PSICOTERAPIA)	TOTAL	MES												Progr. Anual	Meta Alcanzada
		Ene	Feb	Mar	Abr	May	Jun	Jul	Ago	Sep	Oct	Nov	Dic		
TOTAL	1,560	232	188	224	213	143	191	208	161	-	-	-	-		
TERAPIA PSICOLOGICA (PSICOTERAPIA) INDIVIDUAL	1,186	172	128	164	149	118	154	166	135						
TERAPIA PSICOLOGICA (PSICOTERAPIA) GRUPAL	374	60	60	60	64	25	37	42	26						

PROCEDIMIENTOS ESPECIALIZADOS
INR - 2015

PROCEDIMIENTOS MEDICO QUIRURGICOS INVASIVOS	TOTAL	MES												Progr. Anual	Meta Alcanzada
		Ene	Feb	Mar	Abr	May	Jun	Jul	Ago	Sep	Oct	Nov	Dic		
TOTAL	1,530	201	177	204	194	237	204	132	181	-	-	-	-		
ESTUDIO URODINAMICO	-	-	-	-											
VIBRO ESTIMULACION PENEANA	-	-	-	-											
ESTIMULACION POR BIOFEEDBACK	-	-	-	-											
APLICACIÓN DE FENOL O FENALIZACION	-	-	-	-											
BLOQUEO PARAVERTEBRAL	278	32	40	35	32	34	36	33	36						
BLOQUEO CON TOXINA BOTULINICA	1	-	1	-	-										
BLOQUEO DE PUNTOS GATILLO	7	-	2	3			1		1						
CIRUGIA MENOR (Debridamiento de piel de espesor total)	-	-	-	-											
CURACION MAYOR (Curación de heridas grandes)	-	-	-	-											
CURACION MENOR (curación de heridas pequeñas)	1	-	-	-	1										
INFILTRACION INTRAARTICULARES MAYORES	186	36	27	29	23	24	28	5	14						
INFILTRACION INTRAARTICULARES MENORES	28	1	4	6	3	4	3	1	6						
INFILTRACION EXTRAARTICULARES	190	12	21	32	23	32	19	23	28						
ACUPUNTURA	548	60	44	61	87	104	80	45	67						
APLICACIÓN DE ELECTROACUPUNTURA	1	-	1	-	-										
DESGATILLAMIENTO CON AGUJA	290	60	37	38	25	39	37	25	29						
PROCEDIMIENTOS MEDICO QUIRURGICAS NO INVASIVOS	TOTAL	MES												Progr. Anual	Meta Alcanzada
		Ene	Feb	Mar	Abr	May	Jun	Jul	Ago	Sep	Oct	Nov	Dic		
TOTAL	5,146	769	548	663	662	805	635	472	592	-	-	-	-		
APLICACIÓN DE LASERTERAPIA	4,739	686	493	634	607	721	554	465	579						
APLICACIÓN DE ELECTROTERAPIA (no manual) INCLUYE TENS (Corriente de Electroestimulación)	383	81	53	27	51	80	73	6	12						
DIGITOPUNTURA	9	1	-	-	1		6	1							
REMOCION DE CERUMEN IMPACTADO (Lavado de Oído)	-	-	-	-											
MANIPULACION VERTEBRAL	15	1	2	2	3	4	2		1						
APLICACIÓN DE Sonda NASOGASTRICA	-	-	-	-											
APLICACIÓN DE Sonda VESICAL	-	-	-	-											

FUENTE: INR - OEI - EE - SISTEMA INR-DIS II

DEPARTAMENTO DE INVESTIGACION, DOCENCIA Y REHABILITACION INTEGRAL EN LA UNIDAD MOTORA Y DOLOR
APOYO AL CIUDADANO CON DISCAPACIDAD
INR - 2015

ESTUDIO SOCIAL	TOTAL	MES												Progr. Anual	Meta Alcanzada
		Ene	Feb	Mar	Abr	May	Jun	Jul	Ago	Sep	Oct	Nov	Dic		
TOTAL	118	10	16	25	22	9	15	10	11	-	-	-	-		
Estudio social	116	10	16	24	22	9	14	10	11						
Reevaluación social	1	-	-	1	-										
Visita domiciliaria	1	-	-	-			1								
APOYO SOCIAL	TOTAL	1,728	195	385	333	295	108	162	154	96	-	-	-	-	
Búsqueda y Gestión de Recursos (para prótesis, ortesis, sillas de ruedas, audífonos, las Instituciones Educativas)	65	2	25	16	15	5	2								
Coordinación interna	640	72	132	107	114	29	69	69	48						
Exoneración	120	15	33	26	18	16	12								
Orientación social	777	96	177	157	126	45	64	75	37						
Consejería Familiar	126	10	18	27	22	13	15	10	11						
APOYO PARA LA INTEGRACION O REINTEGRACION SOCIAL	TOTAL	15	12	1	1	-	-	-	1	-	-	-	-	-	
Actividad Terapéutica Socio recreativa	1	-	-	1	-										
Actividad Terapéutica Socio cultural	-	-	-	-											
Actividad Terapéutica Socio Familiar	-	-	-	-											
Apoyo para la Integración Escolar (EBR - EBE)	-	-	-	-											
Apoyo para la Reinserción Escolar	-	-	-	-											
Apoyo para la Inclusión Escolar	-	-	-	-											
Visita escolar	-	-	-	-											
Apoyo para la inserción o Reinserción Laboral (Rehabilitación Profesional)	14	12	1	-	-	-	-	1	-	-	-	-	-	-	
Evaluación de Rehabilitación profesional	-	-	-	-											
Visita laboral	-	-	-	-											
Orientación Laboral	8	6	1	-	-			1							
Apoyo para la Formación laboral	6	6	-	-	-										
Apoyo para la colocación laboral	-	-	-	-											
Actividad de apoyo para la Rehabilitación Profesional	-	-	-	-	-	-	-	-	-	-	-	-	-	-	
APOYO POST INTEGRACION O REINTEGRACION	TOTAL	-	-	-	-	-	-	-	-	-	-	-	-	-	
Monitoreo de la Inserción o Reinserción Familiar	-														
Monitoreo de la Inserción o Reinserción Escolar	-														
Monitoreo de la Inserción o Reinserción Laboral	-	-	-	-	-	-	-	-	-	-	-	-	-	-	
Acompañamiento en el proceso de inducción laboral	-														
Asesoramiento técnico empresarial	-														

FUENTE: INR - OEI - EE - SISTEMA INR-DIS II



PERÚ

Ministerio
de Salud

Instituto de Gestión
de Servicios de Salud

Instituto Nacional de Rehabilitación
"Dra. Adriana Rebaza Flores"
Amistad Perú - Japón

PRODUCCIÓN SEGUN CATÁLOGO

***DEPARTAMENTO DE INVESTIGACIÓN, DOCENCIA Y
REHABILITACIÓN EN LAS LESIONES MEDULARES***

OFICINA DE ESTADÍSTICA E INFORMÁ

<http://www.inr.gob.pe/home/pages/verPagi>

DEPARTAMENTO DE INVESTIGACION, DOCENCIA Y REHABILITACION INTEGRAL EN LAS LESIONES MEDULARES
ATENCIONES EN CONSULTA EXTERNA
INR - 2015

CONSULTA MEDICA ESPECIALIZADA EN MEDICINA DE REHABILITACION	TOTAL	MES												Progr. Anual	Meta Alcanzada
		Ene	Feb	Mar	Abr	May	Jun	Jul	Ago	Sep	Oct	Nov	Dic		
TOTAL	1,029	140	124	137	141	128	129	106	124	-	-	-	-		
ESTUDIO MEDICO INICIAL EN MEDICINA DE REHABILITACION	252	28	32	38	34	38	29	23	30	-	-	-	-		
REEVALUACION MEDICA EN MEDICINA DE REHABILITACION	146	20	17	21	21	18	14	11	24	-	-	-	-		
EVOLUCION MEDICA INICIAL EN MEDICINA DE REHABILITACION (Continuador)	622	91	72	78	85	70	84	72	70	-	-	-	-		
EVALUACION MEDICA DE REHABILITACION PROFESIONAL	-	-	-	-	-	-	-	-	-	-	-	-	-		
ESTUDIO MEDICO PARA DICTAMEN SEGURO COMPLEMENTARIO DE TRABAJO DE RIESGO	-	-	-	-	-	-	-	-	-	-	-	-	-		
ESTUDIO MEDICO PARA DICTAMEN SOAT	-	-	-	-	-	-	-	-	-	-	-	-	-		
EVALUACION MEDICA DE LA INCAPACIDAD DS 166-2005-EF	-	-	-	-	-	-	-	-	-	-	-	-	-		
PERITAJE EN MEDICINA DE REHABILITACION	-	-	-	-	-	-	-	-	-	-	-	-	-		
INTERCONSULTA ESPECIALIZADA EN CONSULTORIO EXTERNO	9	1	3	-	1	2	2	-	-	-	-	-	-		
INTERCONSULTA ESPECIALIZADA EN HOSPITALIZACION	-	-	-	-	-	-	-	-	-	-	-	-	-		
VISITA MEDICA DOMICILIARIA DE SEGUIMIENTO	-	-	-	-	-	-	-	-	-	-	-	-	-		
ACTIVIDADES SANITARIAS ESPECIALIZADA EN MEDICINA DE REHABILITACION	TOTAL	MES												Progr. Anual	Meta Alcanzada
		Ene	Feb	Mar	Abr	May	Jun	Jul	Ago	Sep	Oct	Nov	Dic		
TOTAL	108	19	14	14	14	11	14	9	13	-	-	-	-		
SUPERVISION / REVISION DE AYUDAS BIOMECAICAS	-	-	-	-	-	-	-	-	-	-	-	-	-		
Supervisión/revisión de calzado y plantillas	-	-	-	-	-	-	-	-	-	-	-	-	-		
Supervisión/revisión de ortesis	-	-	-	-	-	-	-	-	-	-	-	-	-		
Supervisión/revisión de protesis	-	-	-	-	-	-	-	-	-	-	-	-	-		
ELABORACION DE LA EPICRISIS	3	1	-	-	-	-	-	1	1	-	-	-	-		
EMISION DE INFORMES	45	9	6	6	5	4	4	6	5	-	-	-	-		
Informe Médico (Ley 26842 Art. 24)	45	9	6	6	5	4	4	6	5	-	-	-	-		
EMISION DE CERTIFICADOS Y DICTAMEN	60	9	8	8	9	7	10	2	7	-	-	-	-		
Certificado Médico de Incapacidad para otorgamiento de pensión de inválidos (D.S. 166-2005-EF)	-	-	-	-	-	-	-	-	-	-	-	-	-		
Certificado de Discapacidad - D.S. Nº 003-2000	46	6	6	8	7	6	8	1	4	-	-	-	-		
Certificado de Salud - Ley Nº 26842 Art. 13 y 24	14	3	2	-	2	1	2	1	3	-	-	-	-		
Dictamen Grado de Invalidez	-	-	-	-	-	-	-	-	-	-	-	-	-		
JUNTAS MEDICAS	-	-	-	-	-	-	-	-	-	-	-	-	-		

FUENTE: INR - OEI - EE - SISTEMA INR-DIS II

DEPARTAMENTO DE INVESTIGACION, DOCENCIA Y REHABILITACION INTEGRAL EN LAS LESIONES MEDULARES
ATENCIONES EN CONSULTA EXTERNA
INR - 2015

CONSULTA PSICOLOGICA ESPECIALIZADA EN MEDICINA DE REHABILITACION	TOTAL	MES												Progr. Anual	Meta Alcanzada
		Ene	Feb	Mar	Abr	May	Jun	Jul	Ago	Sep	Oct	Nov	Dic		
TOTAL	458	41	47	48	69	64	48	70	71	-	-	-	-		
ESTUDIO PSICOLOGICO INICIAL	141	12	15	17	22	13	20	20	22						
ESTUDIO PSICOLOGICO PARA REHABILITACION PROFESIONAL	53	6	5	8	6	12	4	7	5						
REEVALUACION PSICOLOGICA	63	7	14	6	5	5	8	12	6						
EVALUACION PSICOLOGICA (Incluye aplicación de Test - Psicometría)	42	1	-	5	7	6		7	16						
EVOLUCION PSICOLOGICA	159	15	13	12	29	28	16	24	22						
TERAPIA FISICA ESPECIALIZADA	TOTAL	MES												Progr. Anual	Meta Alcanzada
		Ene	Feb	Mar	Abr	May	Jun	Jul	Ago	Sep	Oct	Nov	Dic		
TOTAL	12,563	1,314	1,574	1,638	1,636	1,698	1,810	1,371	1,522	-	-	-	-		
EVALUACION INICIAL DE TERAPIA FISICA (incluye Aplicación de TEST)	93	9	18	13	14	11	11	3	14						
REEVALUACION DE TERAPIA FISICA	145	6	6	8	13	29	30	28	25						
TERAPIA FISICA INDIVIDUAL	4,643	513	589	619	663	604	678	475	502						
APLICACIÓN DE TANQUE DE WHIRPOOL (+PROC.TER)	1								1						
APLICACIÓN DE TANQUE DE HUBBARD (+PROC.TER)	72							43	29						
TERAPIA FISICA GRUPAL (PROCEDIMIENTO TERAPEUTICO EN GRUPO)	7,609	786	961	998	946	1,054	1,091	822	951						
PISCINA TERAPEUTICA (+PROC.TER.)															
TERAPIA OCUPACIONAL ESPECIALIZADA	TOTAL	MES												Progr. Anual	Meta Alcanzada
		Ene	Feb	Mar	Abr	May	Jun	Jul	Ago	Sep	Oct	Nov	Dic		
TOTAL	4,822	424	537	611	671	658	688	601	632	-	-	-	-		
EVALUACION INICIAL DE TERAPIA OCUPACIONAL	83	5	10	14	9	9	17	6	13						
REEVALUACION DE TERAPIA OCUPACIONAL	31	3	4	2	10	2	2	5	3						
TERAPIA OCUPACIONAL INDIVIDUAL	4,623	414	521	580	617	640	660	579	612						
TERAPIA OCUPACIONAL GRUPAL	85	2	2	15	35	7	9	11	4						
TERAPIA PSICOLOGICA (PSICOTERAPIA)	TOTAL	MES												Progr. Anual	Meta Alcanzada
		Ene	Feb	Mar	Abr	May	Jun	Jul	Ago	Sep	Oct	Nov	Dic		
TOTAL	1,335	166	146	163	191	189	133	172	175	-	-	-	-		
TERAPIA PSICOLOGICA (PSICOTERAPIA) INDIVIDUAL	1,056	137	117	130	138	141	113	139	141						
TERAPIA PSICOLOGICA (PSICOTERAPIA) GRUPAL	279	29	29	33	53	48	20	33	34						

FUENTE: INR - OEI - EE - SISTEMA INR-DIS II

DEPARTAMENTO DE INVESTIGACION, DOCENCIA Y REHABILITACION INTEGRAL EN LAS LESIONES MEDULARES
PROCEDIMIENTOS ESPECIALIZADOS
INR - 2015

PROCEDIMIENTOS MEDICO QUIRURGICOS INVASIVOS	TOTAL	MES												Progr. Anual	Meta Alcanzada
		Ene	Feb	Mar	Abr	May	Jun	Jul	Ago	Sep	Oct	Nov	Dic		
TOTAL	182	30	20	14	22	25	20	23	28	-	-	-	-		
ESTUDIO URODINAMICO	34	6	4	4	1	4	5	5	5						
VIBRO ESTIMULACION PENEANA	-	-	-	-											
ESTIMULACION POR BIOFEEDBACK	-	-	-	-											
APLICACIÓN DE FENOL O FENALIZACION	-	-	-	-											
BLOQUEO PARAVERTEBRAL	-	-	-	-											
BLOQUEO CON TOXINA BOTULINICA	-	-	-	-											
BLOQUEO DE PUNTOS GATILLO	-	-	-	-											
CIRUGIA MENOR (Debridamiento de piel de espesor total)	-	-	-	-											
CURACION MAYOR (Curación de heridas grandes)	79	8	7	3	14	15	7	13	12						
CURACION MENOR (curación de heridas pequeñas)	69	16	9	7	7	6	8	5	11						
INFILTRACION INTRAARTICULARES MAYORES	-	-	-	-											
INFILTRACION INTRAARTICULARES MENORES	-	-	-	-											
INFILTRACION EXTRAARTICULARES	-	-	-	-											
ACUPUNTURA	-	-	-	-											
APLICACIÓN DE ELECTROACUPUNTURA	-	-	-	-											
DESGATILLAMIENTO CON AGUJA	-	-	-	-											
PROCEDIMIENTOS MEDICO QUIRURGICAS NO INVASIVOS	TOTAL	MES												Progr. Anual	Meta Alcanzada
TOTAL	-	-	-	-	-	-	-	-	-	-	-	-	-		
APLICACIÓN DE LASERTERAPIA	-														
CONFECCION Y APLICACIÓN DE FERULA/ BOTA DE YESO	-														
APLICACIÓN DE ELECTROTERAPIA (no manual) INCLUYE TENS (Corriente de Electroestimulación)	-														
DIGITOPUNTURA	-														
REMOCION DE CERUMEN IMPACTADO (Lavado de Oído)	-														
MANIPULACION VERTEBRAL	-														
APLICACIÓN DE Sonda NASOGASTRICA	-														
APLICACIÓN DE Sonda VESICAL	-														

FUENTE: INR - OEI - EE - SISTEMA INR-DIS II

DEPARTAMENTO DE INVESTIGACION, DOCENCIA Y REHABILITACION INTEGRAL EN LAS LESIONES MEDULARES
APOYO AL CIUDADANO CON DISCAPACIDAD
INR - 2015

ESTUDIO SOCIAL	TOTAL	MES												Progr. Anual	Meta Alcanzada
		Ene	Feb	Mar	Abr	May	Jun	Jul	Ago	Sep	Oct	Nov	Dic		
TOTAL	207	20	33	24	27	19	35	27	22	-	-	-	-		
Estudio social	132	13	21	13	19	12	22	17	15						
Reevaluación social	55	7	12	11	8	3	5	6	3						
Visita domiciliaria	20	-	-	-		4	8	4	4						
APOYO SOCIAL	TOTAL	MES												Progr. Anual	Meta Alcanzada
TOTAL	2,776	250	380	426	407	348	363	349	253	-	-	-	-		
Búsqueda y Gestión de Recursos (para prótesis, ortesis, sillas de ruedas, audifonos, las Instituciones Educativas)	60	3	8	7	17	8	10	6	1						
Coordinación interna	839	37	88	97	151	141	116	140	69						
Exoneración	95	-	14	8	27	6	13	6	21						
Orientación social	1,763	208	264	310	210	192	224	194	161						
Consejería Familiar	19	2	6	4	2	1		3	1						
APOYO PARA LA INTEGRACION O REINTEGRACION SOCIAL	TOTAL	MES												Progr. Anual	Meta Alcanzada
TOTAL	154	13	10	19	32	7	19	13	41	-	-	-	-		
Actividad Terapéutica Socio recreativa	3	-	-	1	-	1	1								
Actividad Terapéutica Socio cultural	-	-	-	-											
Actividad Terapéutica Socio Familiar	-	-	-	-											
Apoyo para la Integración Escolar (EBR - EBE)	-	-	-	-											
Apoyo para la Reinserción Escolar	-	-	-	-											
Apoyo para la Inclusión Escolar	-	-	-	-											
Visita escolar	-	-	-	-											
Apoyo para la inserción o Reinserción Laboral (Rehabilitación Profesional)	151	13	10	18	32	6	18	13	41	-	-	-	-		
Evaluación de Rehabilitación profesional	48	4	2	7	11	2	7	2	13						
Visita laboral	8	-	1	-	-		2		5						
Orientación Laboral	57	4	2	9	13	3	9	4	13						
Apoyo para la Formación laboral	37	5	4	2	8	1		7	10						
Apoyo para la colocación laboral	1	-	1	-	-										
Actividad de apoyo para la Rehabilitación Profesional	-	-	-	-	-	-	-	-	-	-	-	-	-		
APOYO POST INTEGRACION O REINTEGRACION	TOTAL	MES												Progr. Anual	Meta Alcanzada
TOTAL	-	-	-	-	-	-	-	-	-	-	-	-	-		
Monitoreo de la Inserción o Reinserción Familiar	-														
Monitoreo de la Inserción o Reinserción Escolar	-														
Monitoreo de la Inserción o Reinserción Laboral	-	-	-	-	-	-	-	-	-	-	-	-	-		
Acompañamiento en el proceso de inducción laboral	-														
Asesoramiento técnico empresarial	-														

FUENTE: INR - OEI - EE - SISTEMA INR-DIS II



PERÚ

Ministerio
de Salud

Instituto de Gestión
de Servicios de Salud

Instituto Nacional de Rehabilitación
"Dra. Adriana Rebaza Flores"
Amistad Perú - Japón

PRODUCCIÓN SEGUN CATÁLOGO

***DEPARTAMENTO DE INVESTIGACIÓN, DOCENCIA Y
REHABILITACIÓN EN LAS LESIONES CENTRALES***

OFICINA DE ESTADÍSTICA E INFORMÁ

<http://www.inr.gob.pe/home/pages/verPagi>

DEPARTAMENTO DE INVESTIGACION, DOCENCIA Y REHABILITACION INTEGRAL EN LAS LESIONES CENTRALES
ATENCIONES EN CONSULTA EXTERNA
INR - 2015

CONSULTA MEDICA ESPECIALIZADA EN MEDICINA DE REHABILITACION	TOTAL	MES												Progr. Anual	Meta Alcanzada
		Ene	Feb	Mar	Abr	May	Jun	Jul	Ago	Sep	Oct	Nov	Dic		
TOTAL	2,442	282	322	257	351	327	300	319	284	-	-	-	-		
ESTUDIO MEDICO INICIAL EN MEDICINA DE REHABILITACION	334	39	47	43	52	42	39	39	33	-	-	-	-		
REEVALUACION MEDICA EN MEDICINA DE REHABILITACION	162	21	19	19	21	27	17	20	18	-	-	-	-		
EVOLUCION MEDICA INICIAL EN MEDICINA DE REHABILITACION (Continuador)	1,906	221	249	194	273	247	240	253	229	-	-	-	-		
EVALUACION MEDICA DE REHABILITACION PROFESIONAL	1	-	-	-	-	1	-	-	-	-	-	-	-		
ESTUDIO MEDICO PARA DICTAMEN SEGURO COMPLEMENTARIO DE TRABAJO DE RIESGO	-	-	-	-	-	-	-	-	-	-	-	-	-		
ESTUDIO MEDICO PARA DICTAMEN SOAT	-	-	-	-	-	-	-	-	-	-	-	-	-		
EVALUACION MEDICA DE LA INCAPACIDAD DS 166-2005-EF	1	-	1	-	-	-	-	-	-	-	-	-	-		
PERITAJE EN MEDICINA DE REHABILITACION	-	-	-	-	-	-	-	-	-	-	-	-	-		
INTERCONSULTA ESPECIALIZADA EN CONSULTORIO EXTERNO	38	1	6	1	5	10	4	7	4	-	-	-	-		
INTERCONSULTA ESPECIALIZADA EN HOSPITALIZACION	-	-	-	-	-	-	-	-	-	-	-	-	-		
VISITA MEDICA DOMICILIARIA DE SEGUIMIENTO	-	-	-	-	-	-	-	-	-	-	-	-	-		
ACTIVIDADES SANITARIAS ESPECIALIZADA EN MEDICINA DE REHABILITACION	TOTAL	MES												Progr. Anual	Meta Alcanzada
		Ene	Feb	Mar	Abr	May	Jun	Jul	Ago	Sep	Oct	Nov	Dic		
TOTAL	92	8	16	10	13	12	11	11	11	-	-	-	-		
SUPERVISION / REVISION DE AYUDAS BIOMECANICAS	1	-	-	-	-	-	-	1	-	-	-	-	-		
Supervisión/revisión de calzado y plantillas	1	-	-	-	-	-	-	1	-	-	-	-	-		
Supervisión/revisión de ortesis	-	-	-	-	-	-	-	-	-	-	-	-	-		
Supervisión/revisión de protesis	-	-	-	-	-	-	-	-	-	-	-	-	-		
ELABORACION DE LA EPICRISIS	-	-	-	-	-	-	-	-	-	-	-	-	-		
EMISION DE INFORMES	31	-	6	5	3	6	4	4	3	-	-	-	-		
Informe Médico (Ley 26842 Art. 24)	31	-	6	5	3	6	4	4	3	-	-	-	-		
EMISION DE CERTIFICADOS Y DICTAMEN	60	8	10	5	10	6	7	6	8	-	-	-	-		
Certificado Médico de Incapacidad para otorgamiento de pensión de invalidés (D.S. 166-2005-EF)	1	-	1	-	-	-	-	-	-	-	-	-	-		
Certificado de Discapacidad - D.S. Nº 003-2000	54	7	8	5	8	5	7	6	8	-	-	-	-		
Certificado de Salud - Ley Nº 26842 Art. 13 y 24	7	1	1	-	2	1	-	-	2	-	-	-	-		
Dictamen Grado de Invalidez	-	-	-	-	-	-	-	-	-	-	-	-	-		
JUNTAS MEDICAS	-	-	-	-	-	-	-	-	-	-	-	-	-		

FUENTE: INR - OEI - EE - SISTEMA INR-DIS II

DEPARTAMENTO DE INVESTIGACION, DOCENCIA Y REHABILITACION INTEGRAL EN LAS LESIONES CENTRALES
ATENCIONES EN CONSULTA EXTERNA
INR - 2015

CONSULTA PSICOLOGICA ESPECIALIZADA EN MEDICINA DE REHABILITACION	TOTAL	MES												Progr. Anual	Meta Alcanzada
		Ene	Feb	Mar	Abr	May	Jun	Jul	Ago	Sep	Oct	Nov	Dic		
TOTAL	229	38	45	-	43	33	25	16	29	-	-	-	-		
ESTUDIO PSICOLOGICO INICIAL	204	34	38	-	38	29	24	15	26						
ESTUDIO PSICOLOGICO PARA REHABILITACION PROFESIONAL	3	1	1	-	-			1							
REEVALUACION PSICOLOGICA	9	1	-	-	1	4	1		2						
EVALUACION PSICOLOGICA (Incluye aplicación de Test - Psicometría)	8	1	6	-	-				1						
EVOLUCION PSICOLOGICA	5	1	-	-	4										
TOTAL	229	38	45	-	43	33	25	16	29	-	-	-	-		

TERAPIA FISICA ESPECIALIZADA	TOTAL	MES												Progr. Anual	Meta Alcanzada
		Ene	Feb	Mar	Abr	May	Jun	Jul	Ago	Sep	Oct	Nov	Dic		
TOTAL	14,529	1,727	1,883	1,912	1,932	1,893	1,894	1,673	1,615	-	-	-	-		
EVALUACION INICIAL DE TERAPIA FISICA (incluye Aplicación de TEST)	328	38	46	38	49	52	37	36	32						
REEVALUACION DE TERAPIA FISICA	30	9	1	4	7	3		3	3						
TERAPIA FISICA INDIVIDUAL	5,056	543	585	628	736	676	653	658	577						
APLICACIÓN DE TANQUE DE WHIRPOOL (+PROC.TER)	1							1							
APLICACIÓN DE TANQUE DE HUBBARD (+PROC.TER)	-														
TERAPIA FISICA GRUPAL (PROCEDIMIENTO TERAPEUTICO EN GRUPO)	9,083	1,137	1,251	1,242	1,140	1,162	1,204	954	993						
PISCINA TERAPEUTICA (+PROC.TER.)	31							21	10						
TOTAL	14,529	1,727	1,883	1,912	1,932	1,893	1,894	1,673	1,615	-	-	-	-		

TERAPIA OCUPACIONAL ESPECIALIZADA	TOTAL	MES												Progr. Anual	Meta Alcanzada
		Ene	Feb	Mar	Abr	May	Jun	Jul	Ago	Sep	Oct	Nov	Dic		
TOTAL	8,798	1,022	1,176	1,217	1,168	1,175	1,065	1,045	930	-	-	-	-		
EVALUACION INICIAL DE TERAPIA OCUPACIONAL	372	37	43	42	54	54	45	53	44						
REEVALUACION DE TERAPIA OCUPACIONAL	20	3	3	5	2	4		2	1						
TERAPIA OCUPACIONAL INDIVIDUAL	8,397	982	1,130	1,165	1,112	1,113	1,020	990	885						
TERAPIA OCUPACIONAL GRUPAL	9	-	-	5	-	4									
TOTAL	8,798	1,022	1,176	1,217	1,168	1,175	1,065	1,045	930	-	-	-	-		

TERAPIA PSICOLOGICA (PSICOTERAPIA)	TOTAL	MES												Progr. Anual	Meta Alcanzada
		Ene	Feb	Mar	Abr	May	Jun	Jul	Ago	Sep	Oct	Nov	Dic		
TOTAL	520	70	150	-	43	62	67	63	65	-	-	-	-		
TERAPIA PSICOLOGICA (PSICOTERAPIA) INDIVIDUAL	473	60	113	-	43	62	67	63	65						
TERAPIA PSICOLOGICA (PSICOTERAPIA) GRUPAL	47	10	37	-	-										
TOTAL	520	70	150	-	43	62	67	63	65	-	-	-	-		

FUENTE: INR - OEI - EE - SISTEMA INR-DIS II

DEPARTAMENTO DE INVESTIGACION, DOCENCIA Y REHABILITACION INTEGRAL EN LAS LESIONES CENTRALES
PROCEDIMIENTOS ESPECIALIZADOS
INR - 2015

PROCEDIMIENTOS MEDICO QUIRURGICOS INVASIVOS	TOTAL	MES												Progr. Anual	Meta Alcanzada
		Ene	Feb	Mar	Abr	May	Jun	Jul	Ago	Sep	Oct	Nov	Dic		
TOTAL	202	27	41	7	15	28	33	16	35	-	-	-	-		
ESTUDIO URODINAMICO	-	-	-	-											
VIBRO ESTIMULACION PENEANA	-	-	-	-											
ESTIMULACION POR BIOFEEDBACK	-	-	-	-											
APLICACIÓN DE FENOL O FENALIZACION	-	-	-	-											
BLOQUEO PARAVERTEBRAL	24	3	4	2	1	7	1	1	5						
BLOQUEO CON TOXINA BOTULINICA	15	4	2	-	1	2	2	2	2						
BLOQUEO DE PUNTOS GATILLO	14	6	4	-	3	1									
CIRUGIA MENOR (Debridamiento de piel de espesor total)	-	-	-	-											
CURACION MAYOR (Curación de heridas grandes)	-	-	-	-											
CURACION MENOR (curación de heridas pequeñas)	-	-	-	-											
INFILTRACION INTRAARTICULARES MAYORES	1	-	-	-	1										
INFILTRACION INTRAARTICULARES MENORES	2	-	-	-				2							
INFILTRACION EXTRAARTICULARES	1	-	-	-			1								
ACUPUNTURA	-	-	-	-											
APLICACIÓN DE ELECTROACUPUNTURA	72	4	4	2	6	12	24	6	14						
DESGATILLAMIENTO CON AGUJA	73	10	27	3	3	6	5	5	14						
PROCEDIMIENTOS MEDICO QUIRURGICAS NO INVASIVOS	TOTAL	MES												Progr. Anual	Meta Alcanzada
TOTAL	1,432	121	132	146	184	238	214	190	207	-	-	-	-		
APLICACIÓN DE LASERTERAPIA	1,430	121	132	146	184	238	214	188	207						
CONFECCION Y APLICACIÓN DE FERULA/ BOTA DE YESO	-	-	-	-											
APLICACIÓN DE ELECTROTERAPIA (no manual) INCLUYE TENS (Corriente de Electroestimulación)	2	-	-	-				2							
DIGITOPUNTURA	-	-	-	-											
REMOCION DE CERUMEN IMPACTADO (Lavado de Oído)	-	-	-	-											
MANIPULACION VERTEBRAL	-	-	-	-											
APLICACIÓN DE Sonda NASOGASTRICA	-	-	-	-											
APLICACIÓN DE Sonda VESICAL	-	-	-	-											

FUENTE: INR - OEI - EE - SISTEMA INR-DIS II

DEPARTAMENTO DE INVESTIGACION, DOCENCIA Y REHABILITACION INTEGRAL EN LAS LESIONES CENTRALES
APOYO AL CIUDADANO CON DISCAPACIDAD
INR - 2015

ESTUDIO SOCIAL	TOTAL	MES												Progr. Anual	Meta Alcanzada
		Ene	Feb	Mar	Abr	May	Jun	Jul	Ago	Sep	Oct	Nov	Dic		
TOTAL	374	34	42	43	51	58	44	42	60	-	-	-	-		
Estudio social	296	27	38	38	44	48	32	28	41						
Reevaluación social	45	7	3	5	7	7	6	3	7						
Visita domiciliaria	33	-	1	-	-	3	6	11	12						
APOYO SOCIAL	TOTAL	2,090	189	169	324	339	375	277	210	207	-	-	-	-	
Búsqueda y Gestión de Recursos (para prótesis, ortesis, sillas de ruedas, audifonos, las Instituciones Educativas)	2		-	2											
Coordinación interna	599	46	49	89	84	105	68	69	89						
Exoneración	369	39	33	56	71	74	57	29	10						
Orientación social	852	67	45	126	131	141	130	107	105						
Consejería Familiar	268	37	42	51	53	55	22	5	3						
APOYO PARA LA INTEGRACION O REINTEGRACION SOCIAL	TOTAL	46	17	1	3	7	9	-	3	6	-	-	-	-	
Actividad Terapéutica Socio recreativa	1	-	-	1	-										
Actividad Terapéutica Socio cultural	-	-	-	-											
Actividad Terapéutica Socio Familiar	-	-	-	-											
Apoyo para la Integración Escolar (EBR - EBE)	-	-	-	-											
Apoyo para la Reinserción Escolar	-	-	-	-											
Apoyo para la Inclusión Escolar	-	-	-	-											
Visita escolar	-	-	-	-											
Apoyo para la inserción o Reinserción Laboral (Rehabilitación Profesional)	45	17	1	2	7	9	-	3	6	-	-	-	-		
Evaluación de Rehabilitación profesional	26	3	1	2	7	5		2	6						
Visita laboral	-	-	-	-											
Orientación Laboral	1	-	-	-		1									
Apoyo para la Formación laboral	18	14	-	-		3		1							
Apoyo para la colocación laboral	-	-	-	-											
Actividad de apoyo para la Rehabilitación Profesional	-	-	-	-	-	-	-	-	-	-	-	-	-		
APOYO POST INTEGRACION O REINTEGRACION	TOTAL	-	-	-	-	-	-	-	-	-	-	-	-	-	
Monitoreo de la Inserción o Reinserción Familiar	-	-	-	-	-	-	-	-	-	-	-	-	-		
Monitoreo de la Inserción o Reinserción Escolar	-	-	-	-	-	-	-	-	-	-	-	-	-		
Monitoreo de la Inserción o Reinserción Laboral	-	-	-	-	-	-	-	-	-	-	-	-	-		
Acompañamiento en el proceso de inducción laboral	-	-	-	-	-	-	-	-	-	-	-	-	-		
Asesoramiento técnico empresarial	-	-	-	-	-	-	-	-	-	-	-	-	-		

FUENTE: INR - OEI - EE - SISTEMA INR-DIS II



PERÚ

Ministerio
de Salud

Instituto de Gestión
de Servicios de Salud

Instituto Nacional de Rehabilitación
"Dra. Adriana Rebaza Flores"
Amistad Perú - Japón

PRODUCCIÓN SEGUN CATÁLOGO

***DIRECCIÓN EJECUTIVA DE INVESTIGACIÓN, DOCENCIA Y
ATENCIÓN EN AYUDA AL DIAGNÓSTICO Y TRATAMIENTO***

OFICINA DE ESTADÍSTICA E INFORMÁ

<http://www.inr.gob.pe/home/pages/verPagi>

DIRECCION EJECUTIVA DE INVESTIGACION, DOCENCIA Y ATENCION EN AYUDA AL DIAGNOSTICO Y TRATAMIENTO
ATENCIONES EN CONSULTA EXTERNA
INR - 2015

	TOTAL	MES												Progr. Anual	Meta Alcanzada	
		Ene	Feb	Mar	Abr	May	Jun	Jul	Ago	Sep	Oct	Nov	Dic			
CONSULTA NUTRICIONAL ESPECIALIZADA EN MEDICINA DE REHABILITACION																
TOTAL	1,981	260	258	241	279	278	262	236	167	-	-	-	-			
ESTUDIO NUTRICIONAL INICIAL	684	94	94	93	97	108	84	50	64	-	-	-	-			
REEVALUACION NUTRICIONAL	25	3	3	3	2	1	3	5	5	-	-	-	-			
EVOLUCION NUTRICIONAL (Continuador)	1,232	159	153	138	174	164	173	176	95	-	-	-	-			
MEDICION ANTROPOMETRICA PARA DEPURACION DE CREATININA	20	3	1	3	3	4	2	4	-	-	-	-	-			
MEDICION ANTROPOMETRICA CON BIOMPEDANCIA	20	1	7	4	3	1	-	1	3	-	-	-	-			
CONSULTA ESTOMATOLOGICA ESPECIALIZADA EN MEDICINA DE REHABILITACION																
TOTAL	1,130	145	163	234	191	172	61	76	88	-	-	-	-			
ESTUDIO ESTOMATOLOGICO INICIAL	562	107	92	115	64	68	36	39	41	-	-	-	-			
REEVALUACION ESTOMATOLOGICA	21	3	1	2	3	4	2	2	4	-	-	-	-			
EVOLUCION ORTODONTICA (Continuador)	547	35	70	117	124	100	23	35	43	-	-	-	-			

ATENCION EN HOSPITALIZACION
INR - 2015

	TOTAL	MES												Progr. Anual	Meta Alcanzada
		Ene	Feb	Mar	Abr	May	Jun	Jul	Ago	Sep	Oct	Nov	Dic		
ATENCION NUTRICIONAL ESPECIALIZADA EN EL PACIENTE HOSPITALIZADO CON DISCAPACIDAD MODERADA / SEVERA															
TOTAL	1,323	131	136	196	192	171	152	198	147	-	-	-	-		
Evaluación nutricional inicial	58	3	8	10	13	7	3	6	8	-	-	-	-		
Evolución nutricional del paciente	194	25	12	37	31	26	22	23	18	-	-	-	-		
Formulación nutricional (dietas)	145	11	12	25	27	16	14	23	17	-	-	-	-		
Monitoreo de la calidad alimenticia	849	91	102	110	115	116	99	118	98	-	-	-	-		
Educación nutricional	77	1	2	14	6	6	14	28	6	-	-	-	-		

FUENTE: INR - OEI - EE - SISTEMA INR-DIS II

DIRECCION EJECUTIVA DE INVESTIGACION, DOCENCIA Y ATENCION EN AYUDA AL DIAGNOSTICO Y TRATAMIENTO
PROCEDIMIENTOS ESPECIALIZADOS
INR - 2015

PROCEDIMIENTOS ELECTROMIOGRAFICOS	TOTAL	MES												Progr. Anual	Meta Alcanzada
		Ene	Feb	Mar	Abr	May	Jun	Jul	Ago	Sep	Oct	Nov	Dic		
ELECTROMIOGRAFIA DE AGUJA	536	79	90	81	70	67	60	51	38	-	-	-	-		
TRATAMIENTO Y PROCEDIMIENTOS ESTOMATOLOGICOS GENERALES (ODONTOLOGICOS)	TOTAL	MES												Progr. Anual	Meta Alcanzada
		Ene	Feb	Mar	Abr	May	Jun	Jul	Ago	Sep	Oct	Nov	Dic		
TOTAL	1,112	307	168	181	138	168	64	34	52	-	-	-	-		
Escisión de Frenillo (Frenectomia)	66	12	18	10	11	7	5	1	2	-	-	-	-		
Extracción dental simple	-	-	-	-	-	-	-	-	-	-	-	-	-		
Extracción dental simple con sutura	-	-	-	-	-	-	-	-	-	-	-	-	-		
Extracción quirúrgica dental o extracción impactada/exodoncia compleja tercera molar	40	12	7	5	5	3	4	3	1	-	-	-	-		
Elaboración de Modelo de Estudio y modelos de trabajo	229	37	41	44	28	36	17	8	18	-	-	-	-		
Profilaxis Dental - Destartraje adultos	112	19	18	30	12	17	4	7	5	-	-	-	-		
Profilaxis Dental - Destartraje niños	173	32	27	38	24	26	9	9	8	-	-	-	-		
Aplicación tópica de Fluor niños	6	-	2	1	2	1	-	-	-	-	-	-	-		
Aplicación tópica de Fluor adultos	-	-	-	-	-	-	-	-	-	-	-	-	-		
Restauración en piezas dentarias deciduas (simple)	179	78	24	19	22	17	13	3	3	-	-	-	-		
Restauración en piezas dentarias deciduas (compuesta)	-	-	-	-	-	-	-	-	-	-	-	-	-		
Restauración en piezas dentarias deciduas (compleja)	-	-	-	-	-	-	-	-	-	-	-	-	-		
Restauración en piezas dentarias permanentes (simple)	-	-	-	-	-	-	-	-	-	-	-	-	-		
Restauración en piezas dentarias permanentes (compuesta)	302	117	30	31	33	61	12	3	15	-	-	-	-		
Restauración en piezas dentarias permanentes (compleja)	4	-	-	3	1	-	-	-	-	-	-	-	-		
Restauración de dos superficies, con amalgama de plata, en piezas dentarias deciduas (compuesta)	-	-	-	-	-	-	-	-	-	-	-	-	-		
Restauración de tres superficies, con amalgama de plata, en piezas dentarias deciduas (compleja)	-	-	-	-	-	-	-	-	-	-	-	-	-		
Restauración de una superficie, con amalgama de plata, en piezas dentarias permanentes (simple)	-	-	-	-	-	-	-	-	-	-	-	-	-		
Restauración de dos superficies, con amalgama de plata, en piezas dentarias permanentes (compuesta)	-	-	-	-	-	-	-	-	-	-	-	-	-		
Restauración de tres superficies, con amalgama de plata, en piezas dentarias permanentes (compleja)	-	-	-	-	-	-	-	-	-	-	-	-	-		
Restauración de una superficie, con resina, en piezas dentarias permanentes, anteriores (simple)	-	-	-	-	-	-	-	-	-	-	-	-	-		
Restauración de dos superficies, con resina, en piezas dentarias permanentes, anteriores (compuesta)	-	-	-	-	-	-	-	-	-	-	-	-	-		
Restauración de tres superficies, con resina, en piezas dentarias permanentes, anteriores (compleja)	-	-	-	-	-	-	-	-	-	-	-	-	-		
Restauración de tres superficies, con resina, en piezas dentarias permanentes, posteriores (compleja)	-	-	-	-	-	-	-	-	-	-	-	-	-		

Restauración de una superficie con ionómero de vidrio en piezas dentarias deciduas	-	-	-	-	-	-	-	-	-	-	-	-	-	-	-
Restauración compuesta con ionómero de vidrio en piezas dentarias deciduas (2 ó más superficies)	-	-	-	-	-	-	-	-	-	-	-	-	-	-	-
Restauración de una superficie con ionómero de vidrio en piezas dentarias permanentes	-	-	-	-	-	-	-	-	-	-	-	-	-	-	-
Restauración compuesta con ionómero de vidrio en piezas dentarias permanentes (2 ó más superficies)	-	-	-	-	-	-	-	-	-	-	-	-	-	-	-
PROCEDIMIENTOS ESTOMATOLOGICOS ORTODONTICOS O DE INTERVENCION	TOTAL	MES												Progr. Anual	Meta Alcanzada
		Ene	Feb	Mar	Abr	May	Jun	Jul	Ago	Sep	Oct	Nov	Dic		
TOTAL	129	19	4	27	8	21	25	21	4	-	-	-	-		
Producción (y colocación) e instalación de Aparatos Ortodónticos (Ortodónticos Removibles)	6	2	-	1	-	-	1	2	-	-	-	-	-		
Aparato Bimler	-	-	-	-	-	-	-	-	-	-	-	-	-		
Aparato Schwartz	6	2	-	1	-	-	1	2	-	-	-	-	-		
Aparato Bruckl	-	-	-	-	-	-	-	-	-	-	-	-	-		
Aparato Frankel	-	-	-	-	-	-	-	-	-	-	-	-	-		
Producción y colocación de Aparatos Ortodónticos Semi-Fijos	-	-	-	-	-	-	-	-	-	-	-	-	-		
Instalación de mantenedor de espacio fijo unilateral	-	-	-	-	-	-	-	-	-	-	-	-	-		
Instalación de mantenedor de espacio fijo bilateral	-	-	-	-	-	-	-	-	-	-	-	-	-		
Instalación de mantenedor de espacio removible	-	-	-	-	-	-	-	-	-	-	-	-	-		
Instalación de mantenedor de espacio tipo protesis removible	-	-	-	-	-	-	-	-	-	-	-	-	-		
Instalación de recuperador de espacio fijo	-	-	-	-	-	-	-	-	-	-	-	-	-		
Instalación de recuperador de espacio removible	-	-	-	-	-	-	-	-	-	-	-	-	-		
Producción y colocación de Aparatos Ortodónticos Fijos	122	17	4	26	8	20	24	19	4	-	-	-	-		
Instalación de Banda	11	-	-	5	-	1	4	1	-	-	-	-	-		
Adhesión de Bracket	79	14	-	4	7	18	14	18	4	-	-	-	-		
Instalación de Alambre Fijo	32	3	4	17	1	1	6	-	-	-	-	-	-		
Retiro de aparatología ortodoncica	1	-	-	-	-	1	-	-	-	-	-	-	-		
Confección e instalación de placa de contención removible	-	-	-	-	-	-	-	-	-	-	-	-	-		
Instalación de Arco de Contención fijo	-	-	-	-	-	-	-	-	-	-	-	-	-		

FUENTE: INR - OEJ - EE - SISTEMA INR-DIS II

DIRECCION EJECUTIVA DE INVESTIGACION, DOCENCIA Y ATENCION EN AYUDA AL DIAGNOSTICO Y TRATAMIENTO
DIAGNOSTICO POR IMÁGENES
INR - 2015

EXAMENES RADIOLOGICOS	TOTAL	MES												Progr. Anual	Meta Alcanzada
		Ene	Feb	Mar	Abr	May	Jun	Jul	Ago	Sep	Oct	Nov	Dic		
TOTAL	6,732	928	847	828	843	893	844	675	874	-	-	-	-		
E.R. SIMPLES:	5,919	809	742	755	703	773	758	598	781	-	-	-	-		
DE CADERA (COXO FEMORAL)	1	-	-	-	-	1	-	-	-	-	-	-	-		
DE CRANEO, completo	4	1	-	1	1	-	-	-	1	-	-	-	-		
DE TORAX, frontal y lateral	308	40	48	29	49	39	41	36	26	-	-	-	-		
DE ESTERNON, frente y lateral	1	-	-	-	-	1	-	-	-	-	-	-	-		
DE ARTICULACION ESTERNO CLAVICULARES, 1 toma	4	-	-	-	-	1	2	1	-	-	-	-	-		
DE COLUMNA VERTEBRAL CERVICAL, frontal y lateral	258	32	26	25	32	38	38	33	34	-	-	-	-		
DE COLUMNA VERTEBRAL CERVICAL, selectiva C2	32	2	8	11	11	-	-	-	-	-	-	-	-		
DE COLUMNA VERTEBRAL CERVICAL, funcionales dos incidencias	4	-	-	-	1	1	1	-	1	-	-	-	-		
DE COLUMNA VERTEBRAL CERVICAL, oblicuas	-	-	-	-	-	-	-	-	-	-	-	-	-		
DE COLUMNA VERTEBRAL DORSAL O LUMBAR, frontal y lateral	778	146	132	83	77	88	94	67	91	-	-	-	-		
DE COLUMNA VERTEBRAL DORSOLUMBAR, frontal y lateral	402	78	54	46	31	55	55	27	56	-	-	-	-		
DE COLUMNA VERTEBRAL DORSOLUMBAR, con inclinación lateral derecha o izquierda	324	9	9	70	81	31	24	38	62	-	-	-	-		
DE COLUMNA VERTEBRAL LUMBOSACRA; incidencia anteroposterior y lateral	1,001	121	117	111	102	154	158	100	138	-	-	-	-		
DE COLUMNA VERTEBRAL LUMBOSACRA, funcional, 2 incidencias	19	3	-	9	7	-	-	-	-	-	-	-	-		
DE COLUMNA VERTEBRAL LUMBAR, oblicuas	2	-	-	1	1	-	-	-	-	-	-	-	-		
DE CERVICO-DORSAL, frontal y lateral	7	2	2	1	-	-	-	1	1	-	-	-	-		
DE LUMBO-SACRO, frontal y lateral (Hasta 2011)	3	-	-	-	-	3	-	-	-	-	-	-	-		
DE PELVIS, incidencia antero-posterior, posición de rana y oblicuas (Niños a D/C displasia de cadera)	89	6	7	14	7	12	11	13	19	-	-	-	-		
DE PELVIS, frontal	284	37	42	25	26	30	40	30	54	-	-	-	-		
DE PELVIS, oblicua un lado	221	35	29	32	38	28	27	16	16	-	-	-	-		
DE SACRO Y CÓCCIX, frontal y lateral	9	1	2	4	1	-	1	-	-	-	-	-	-		
DE CLAVICULA, cada lado, dos incidencias	3	1	-	-	1	1	-	-	-	-	-	-	-		
DE ESCÁPULA, cada lado, dos incidencias	4	-	1	-	2	-	-	1	-	-	-	-	-		
DE HOMBRO; cada lado, frente y perfil, dos incidencias	162	18	27	14	21	24	22	22	14	-	-	-	-		
DE HUMERO, cada lado, frente y perfil, dos incidencias	10	1	1	1	2	-	1	3	1	-	-	-	-		

DE CODO, cada lado, frente y perfil, dos incidencias	35	7	5	2	8	2	7	1	3	-	-	-	-
DE ANTEBRAZO, cada lado, frente y perfil, dos incidencias	12	-	2	-	4	1	1	2	2	-	-	-	-
DE MUÑECA, cada lado	11	4	-	2	1	2	1	-	1	-	-	-	-
DE MUÑECA, comparativa: frente y perfil	19	2	2	6	4	4	-	-	1	-	-	-	-
DE MANO, dos vistas, incidencia antero-posterior y oblicua	106	12	20	14	12	12	10	11	15	-	-	-	-
DE MANO, edad osea (frontal)	1	-	-	-	-	-	1	-	-	-	-	-	-
DE FEMUR, cada lado, frontal y lateral	45	12	6	6	5	3	6	1	6	-	-	-	-
DE RODILLAS, frontal y lateral	48	11	6	5	8	4	5	5	4	-	-	-	-
DE AMBAS RODILLAS, incidencia posición de pie, anteroposterior y lateral	477	81	69	56	44	54	51	61	61	-	-	-	-
DE ROTULAS, frontal y lateral	3	-	-	-	-	-	-	3	-	-	-	-	-
DE TIBIA Y PERONE, incidencia anteroposterior y lateral	43	2	4	3	8	9	6	7	4	-	-	-	-
DE TOBILLO, frontal y lateral	113	12	11	18	12	12	22	15	11	-	-	-	-
PIE, incidencia anteroposterior y lateral	173	8	14	35	7	29	29	22	29	-	-	-	-
DE DEDOS DE LOS PIES, mínimo dos vistas, frontal y oblicuas	2	-	2	-	-	-	-	-	-	-	-	-	-
MENSURADOR DE MIEMBROS INFERIORES NIÑOS	6	2	-	-	-	2	2	-	-	-	-	-	-
MENSURADOR DE MIEMBROS INFERIORES ADULTOS	895	123	96	131	99	132	102	82	130	-	-	-	-
DE ABDOMEN, incidencia anteroposterior	-	-	-	-	-	-	-	-	-	-	-	-	-
E.R. ESPECIALES:	38	5	6	7	5	2	8	2	3	-	-	-	-
DE SENOS PARANASALES, dos incidencias	-	-	-	-	-	-	-	-	-	-	-	-	-
ESTANDAR DE ARTICULACION TEMPOROMANDIBULAR, boca abierta y cerrada, unilateral	-	-	-	-	-	-	-	-	-	-	-	-	-
DE ARTICULACION TEMPOROMANDIBULAR, boca abierta y cerrada, bilateral	2	1	-	-	1	-	-	-	-	-	-	-	-
DE PARRILLA COSTAL, cada lado	10	2	-	4	-	2	1	-	1	-	-	-	-
ARTICULACIONES SACROILIACAS, frontal y oblicua cada lado	2	-	1	-	-	-	-	1	-	-	-	-	-
DE EXTREMIDAD INFERIOR, LACTANTE, mínimo una vista	1	-	-	-	1	-	-	-	-	-	-	-	-
DE CALCANEO O TALON, mínimo dos incidencias, frontal y lateral	23	2	5	3	3	-	7	1	2	-	-	-	-
DE ABDOMEN incidencias decúbito y/o de pie (y AP)	-	-	-	-	-	-	-	-	-	-	-	-	-
-	-	-	-	-	-	-	-	-	-	-	-	-	-

FUENTE: INR - OEI - EE - SISTEMA INR-DIS II

DIRECCION EJECUTIVA DE INVESTIGACION, DOCENCIA Y ATENCION EN AYUDA AL DIAGNOSTICO Y TRATAMIENTO
DIAGNOSTICO POR IMÁGENES
INR - 2015

EXAMENES RADIOLOGICOS	TOTAL	MES												Progr. Anual	Meta Alcanzada	
		Ene	Feb	Mar	Abr	May	Jun	Jul	Ago	Sep	Oct	Nov	Dic			
E.R. DENTAL:	1	-	-	-	-	1	-	-	-	-	-	-	-	-	-	-
DENTAL, PIEZA UNICA	-	-	-	-	-	-	-	-	-	-	-	-	-	-	-	-
DENTAL, DE ARCADA DENTAL SUPERIOR O INFERIOR	1	-	-	-	-	1	-	-	-	-	-	-	-	-	-	-
DENTAL, EN OCLUSION	-	-	-	-	-	-	-	-	-	-	-	-	-	-	-	-
E.R. CONTRASTADOS:	-	-	-	-	-	-	-	-	-	-	-	-	-	-	-	-
DE UROGRAFIA EXCRETORIA	-	-	-	-	-	-	-	-	-	-	-	-	-	-	-	-
URETROCISTOGRAFIA CON MICCION O SIN MICCION	-	-	-	-	-	-	-	-	-	-	-	-	-	-	-	-
DE DENSITOMETRIA OSEA	774	114	99	66	135	117	78	75	90	-	-	-	-	-	-	-
ESTUDIO DE DENSIDAD OSEA POR ABSORCIOMETRÍA DE RAYOS X de doble energía (dexta), de esqueleto axial (P. ejem. Cadera, pelvis...)	516	76	66	44	90	78	52	50	60	-	-	-	-	-	-	-
ESTUDIO DE DENSIDAD OSEA POR ABSORCIOMETRÍA DE RAYOS X de doble energía (dexta), de esqueleto apendicular (P. Ejem. Radio,	258	38	33	22	45	39	26	25	30	-	-	-	-	-	-	-
OTRAS ATENCIONES:	-	-	-	-	-	-	-	-	-	-	-	-	-	-	-	-
DUPLICADO DE ESTUDIO RADIOGRAFICO EN CD	-	-	-	-	-	-	-	-	-	-	-	-	-	-	-	-
COPIA DE ESTUDIO RADIOGRAFICO EN PELICULA DE 17" X 14"	-	-	-	-	-	-	-	-	-	-	-	-	-	-	-	-
COPIA DE ESTUDIO RADIOGRAFICO EN PELICULA DE 10" X 8"	-	-	-	-	-	-	-	-	-	-	-	-	-	-	-	-

DIAGNOSTICO POR IMÁGENES
INR - 2015

EXAMENES ECOGRAFICOS	TOTAL	MES												Progr. Anual	Meta Alcanzada	
		Ene	Feb	Mar	Abr	May	Jun	Jul	Ago	Sep	Oct	Nov	Dic			
TOTAL	1,158	133	130	178	117	167	176	139	118	-	-	-	-	-	-	-
ABDOMINAL SELECTIVA	-	-	-	-	-	-	-	-	-	-	-	-	-	-	-	-
ABDOMEN REGIONAL (por cuadrantes)	-	-	-	-	-	-	-	-	-	-	-	-	-	-	-	-
RENAL	-	-	-	-	-	-	-	-	-	-	-	-	-	-	-	-
VESICAL	-	-	-	-	-	-	-	-	-	-	-	-	-	-	-	-
ESTUDIO VASCULAR DE MIEMBROS INFERIORES (DOPPLER)	-	-	-	-	-	-	-	-	-	-	-	-	-	-	-	-
DE PARTES BLANDAS, de extremidades y articulaciones	1,158	133	130	178	117	167	176	139	118	-	-	-	-	-	-	-
DINAMICA DE CADERA DE LACTANTE	-	-	-	-	-	-	-	-	-	-	-	-	-	-	-	-

FUENTE: INR - OEI - EE - SISTEMA INR-DIS II

DIRECCION EJECUTIVA DE INVESTIGACION, DOCENCIA Y ATENCION EN AYUDA AL DIAGNOSTICO Y TRATAMIENTO
LABORATORIO
INR - 2015

EXAMENES DE BIOQUIMICA	TOTAL	MES												Progr. Anual	Meta Alcanzada
		Ene	Feb	Mar	Abr	May	Jun	Jul	Ago	Sep	Oct	Nov	Dic		
TOTAL	10,342	1,261	1,468	1,440	1,394	1,337	1,409	854	1,179	-	-	-	-		
PERFIL LIPIDICO	-	-	-	-	-	-	-	-	-	-	-	-	-		
ANALISIS COMPLETO DE ORINA	877	108	110	97	115	123	124	90	110	-	-	-	-		
PROTEINAS EN ORINA 24 Hrs.	25	6	-	5	5	4	2	3	-	-	-	-	-		
BILIRRUBINA Total y fraccionada	48	6	8	8	3	4	9	5	5	-	-	-	-		
THEVENON EN HECEs (sangre oculta)	8	-	1	1	1	2	-	-	3	-	-	-	-		
THEVENON EN ORINA (sangre oculta)	-	-	-	-	-	-	-	-	-	-	-	-	-		
CALCIO, TOTAL	92	8	12	7	18	15	15	6	11	-	-	-	-		
CALCIO EN ORINA (24 H)	1	-	-	-	1	-	-	-	-	-	-	-	-		
COLESTEROL SERICO, TOTAL	1,159	139	156	163	162	149	166	94	130	-	-	-	-		
CREATINA QUINASA (CPK), TOTAL	23	3	2	6	2	1	3	4	2	-	-	-	-		
CREATININA, EN SANGRE	805	94	118	111	112	104	101	62	103	-	-	-	-		
DEPURACION DE CREATININA 24 Hrs.	91	10	11	12	15	16	9	7	11	-	-	-	-		
LIPIDOS TOTALES	769	90	111	112	99	103	109	62	83	-	-	-	-		
GLUCOSA, EN SANGRE, CUANTITATIVO	1,174	154	168	161	157	156	152	90	136	-	-	-	-		
GLUCOSA, PRUEBA DE TOLERANCIA (GTT)	7	2	-	2	1	1	1	-	-	-	-	-	-		
LACTATO DESHIDROGENASA (LD), (DHL)	45	6	8	8	2	4	9	7	1	-	-	-	-		
COLESTEROL - HDL	1,086	128	153	159	143	145	153	91	124	-	-	-	-		
COLESTEROL - VLDL	83	13	14	20	14	5	12	1	4	-	-	-	-		
COLESTEROL - LDL	1,094	130	155	159	148	140	148	89	125	-	-	-	-		
FOSFATASA ALCALINA	44	5	7	5	4	4	9	6	4	-	-	-	-		
FOSFORO INORGANICO (FOSFATO)	70	8	11	7	16	12	13	2	1	-	-	-	-		
FOSFORO INORGANICO (FOSFATO), EN ORINA, 24 Hrs.	-	-	-	-	-	-	-	-	-	-	-	-	-		
PROTEINAS TOTAL Y FRACCIONADA	212	22	30	24	31	22	35	23	25	-	-	-	-		
TIROXINA, TOTAL (Hormona T4)	105	16	19	17	11	16	12	4	10	-	-	-	-		
TIROIDES, HORMONA DE ESTIMULACION DEL (TSH)	110	16	18	19	13	17	12	4	11	-	-	-	-		

EXAMENES DE BIOQUIMICA	TOTAL	MES												Progr. Anual	Meta Alcanzada	
		Ene	Feb	Mar	Abr	May	Jun	Jul	Ago	Sep	Oct	Nov	Dic			
TRANSAMINASAS TGO	184	24	30	22	21	16	28	23	20	-	-	-	-			
TRANSAMINASAS TGP	191	25	31	23	23	18	28	23	20	-	-	-	-			
TRIGLICERIDOS	1,139	136	154	161	161	148	157	93	129	-	-	-	-			
TRIODOTIRONINA T3, TOTAL	107	16	19	18	11	16	12	4	11	-	-	-	-			
UREA EN SANGRE	687	82	103	93	94	82	82	56	95	-	-	-	-			
ACIDO URICO EN SANGRE	96	14	19	20	11	14	8	5	5	-	-	-	-			
TEST DE EMBARAZO HCG SUB UNIDAD B	-	-	-	-	-	-	-	-	-	-	-	-	-			
EXAMENES DE HEMATOLOGIA Y COAGULACION																
TOTAL	TOTAL	MES												Progr. Anual	Meta Alcanzada	
		Ene	Feb	Mar	Abr	May	Jun	Jul	Ago	Sep	Oct	Nov	Dic			
TOTAL	2,018	240	261	299	253	235	234	144	352	-	-	-	-			
TIEMPO DE COAGULACION Y SANGRIA	-	-	-	-	-	-	-	-	-	-	-	-	-			
HEMATOCRITO	15	5	2	3	2	-	3	-	-	-	-	-	-			
HEMOGLOBINA	203	20	12	40	19	18	7	4	83	-	-	-	-			
HEMOGRAMA COMPLETO AUTOMATIZADO	227	21	15	43	18	18	8	11	93	-	-	-	-			
RECUENTO MANUAL DE CONSTANTES CORPUSCULARES POR SEPARADO	1,094	132	158	148	140	140	150	92	134	-	-	-	-			
RECUENTO MANUAL DE RETICULOCITOS	2	-	1	-	-	-	-	-	1	-	-	-	-			
RECUENTO DE PLAQUETAS	-	-	-	-	-	-	-	-	-	-	-	-	-			
TIEMPO DE COAGULACION, LEE Y WHITE	5	2	1	-	1	-	1	-	-	-	-	-	-			
TIEMPO DE PROTROMBINA	18	5	2	4	4	-	3	-	-	-	-	-	-			
VELOCIDAD DE SEDIMENTACION ERITROCITARIA AUTOMATIZADA	18	7	3	4	2	1	1	-	-	-	-	-	-			
436	48	67	57	67	58	61	37	41	-	-	-	-				
EXAMENES DE INMUNOLOGIA																
TOTAL	TOTAL	MES												Progr. Anual	Meta Alcanzada	
		Ene	Feb	Mar	Abr	May	Jun	Jul	Ago	Sep	Oct	Nov	Dic			
TOTAL	842	107	122	104	111	128	129	65	76	-	-	-	-			
AGLUTININAS DE FIEBRE	-	-	-	-	-	-	-	-	-	-	-	-	-			
ANTIESTREPTOLISINAS O	119	13	15	13	16	13	22	17	10	-	-	-	-			
DETECCION DE CELULAS L.E.	32	7	7	2	5	5	2	3	1	-	-	-	-			
MEDICION PROTEINA C REACTIVA, Cualitativa	38	10	3	3	6	8	5	2	1	-	-	-	-			
FACTOR REUMATOIDEO, CUALITATIVO	292	36	45	35	40	47	45	17	27	-	-	-	-			
PRUEBA DE SIFILIS, Cualitativa (R.P.R.)	249	29	41	32	33	43	40	13	18	-	-	-	-			
ANTICUERPOS HIV-1 / HIV-2	81	8	8	14	9	11	11	12	8	-	-	-	-			
GRUPO SANGUINEO	-	-	-	-	-	-	-	-	-	-	-	-	-			
31	4	3	5	2	1	4	1	11	-	-	-	-				

EXAMENES DE MICROBIOLOGIA	TOTAL	MES												Progr. Anual	Meta Alcanzada
		Ene	Feb	Mar	Abr	May	Jun	Jul	Ago	Sep	Oct	Nov	Dic		
TOTAL	685	97	65	89	99	76	81	89	89	-	-	-	-		
CULTIVO DE SECRECION DE HERIDA	2	1	1	-	-	-	-	-	-	-	-	-	-		
CULTIVO DE SECRECION FARINGEA	4	-	2	-	-	1	-	-	1	-	-	-	-		
UROCULTIVO Y ANTIBIOGRAMA	442	50	47	58	60	54	59	55	59	-	-	-	-		
BACILOSCOPIA: BK	155	35	8	5	25	14	16	33	19	-	-	-	-		
EXAMEN DE OXIUROS (Test de Graham)	11	3	-	1	3	1	1	-	2	-	-	-	-		
EXAMEN PARASITOLOGICO DIRECTO - 1 MUESTRA	8	3	-	2	1	-	1	-	1	-	-	-	-		
EXAMEN PARASITOLOGICO SERIADO - 3 MUESTRAS	60	5	7	22	10	5	4	1	6	-	-	-	-		
FROTIS CON COLORACION DE GRAM	-	-	-	-	-	-	-	-	-	-	-	-	-		
EXAMEN DIRECTO KOH	3	-	-	1	-	1	-	-	1	-	-	-	-		
DETECCION DE ANTIGENO Australiano	-	-	-	-	-	-	-	-	-	-	-	-	-		
PROCEDIMIENTO DE MEDICINA REPRODUCTIVA	TOTAL	MES												Progr. Anual	Meta Alcanzada
TOTAL	-	-	-	-	-	-	-	-	-	-	-	-	-		
EXAMEN DIRECTO DE SEMEN (número y % de motilidad de espermatozoide)	-	-	-	-	-	-	-	-	-	-	-	-	-		

FUENTE: INR - OEI - EE - SISTEMA INR-DIS II

DIRECCION EJECUTIVA DE INVESTIGACION, DOCENCIA Y ATENCION EN AYUDA AL DIAGNOSTICO Y TRATAMIENTO
APOYO AL CIUDADANO CON DISCAPACIDAD
INR - 2015

APOYO PARA LA INTEGRACION O REINTEGRACION SOCIAL	TOTAL	MES												Progr. Anual	Meta Alcanzada
		Ene	Feb	Mar	Abr	May	Jun	Jul	Ago	Sep	Oct	Nov	Dic		
TOTAL	6,157	743	796	672	756	798	840	798	754	-	-	-	-		
Actividad Terapéutica Socio recreativa	-	-	-	-	-	-	-	-	-	-	-	-	-		
Actividad Terapéutica Socio cultural	-	-	-	-	-	-	-	-	-	-	-	-	-		
Actividad Terapéutica Socio Familiar	-	-	-	-	-	-	-	-	-	-	-	-	-		
Apoyo para la Integración Escolar (EBR - EBE)	-	-	-	-	-	-	-	-	-	-	-	-	-		
Apoyo para la Reinserción Escolar	-	-	-	-	-	-	-	-	-	-	-	-	-		
Apoyo para la Inclusión Escolar	-	-	-	-	-	-	-	-	-	-	-	-	-		
Visita escolar	-	-	-	-	-	-	-	-	-	-	-	-	-		
Apoyo para la inserción o Reinserción Laboral (Rehabilitación Profesional)	-	-	-	-	-	-	-	-	-	-	-	-	-		
Evaluación de Rehabilitación profesional	-	-	-	-	-	-	-	-	-	-	-	-	-		
Visita laboral	-	-	-	-	-	-	-	-	-	-	-	-	-		
Orientación Laboral	-	-	-	-	-	-	-	-	-	-	-	-	-		
Apoyo para la Formación laboral	-	-	-	-	-	-	-	-	-	-	-	-	-		
Apoyo para la colocación laboral	-	-	-	-	-	-	-	-	-	-	-	-	-		
Actividad de apoyo para la Rehabilitación Profesional	6,157	743	796	672	756	798	840	798	754	-	-	-	-		
Revisión de expedientes para el ingreso a Formación Profesional	-	-	-	-	-	-	-	-	-	-	-	-	-		
Formación Laboral Individual (F.L.I.):	6,157	743	796	672	756	798	840	798	754	-	-	-	-		
Computación e Informática	2,386	409	384	219	309	321	265	240	239	-	-	-	-		
Artesanía y Manualidades	1,663	116	200	208	186	217	264	285	187	-	-	-	-		
Textil y Confecciones	1,766	132	172	209	234	240	279	236	264	-	-	-	-		
Gastronomía	8	-	-	-	7	-	-	1	-	-	-	-	-		
Electrónica Básica	86	24	14	-	-	-	14	18	16	-	-	-	-		
Serigrafía	-	-	-	-	-	-	-	-	-	-	-	-	-		
Ensamblaje de computadoras	248	62	26	36	20	20	18	18	48	-	-	-	-		
Formación Laboral Colectiva (Usuario con F.L.C.):	-	-	-	-	-	-	-	-	-	-	-	-	-		
Módulos de Formación Laboral	-	-	-	-	-	-	-	-	-	-	-	-	-		
Inserción Laboral	-	-	-	-	-	-	-	-	-	-	-	-	-		
Inserción Laboral Dependiente	-	-	-	-	-	-	-	-	-	-	-	-	-		
Inserción Laboral Independiente	-	-	-	-	-	-	-	-	-	-	-	-	-		

FUENTE: INR - OEI - EE - SISTEMA INR-DIS II

DIRECCION EJECUTIVA DE INVESTIGACION, DOCENCIA Y ATENCION EN AYUDA AL DIAGNOSTICO Y TRATAMIENTO
DISPENSACION DE MEDICAMENTOS Y PRODUCTOS FARMACEUTICOS
INR - 2015

DISPENSACION DE RECETAS DE MEDICINAS Y MATERIAL MEDICO	TOTAL	MES												Progr. Anual	Meta Alcanzada
		Ene	Feb	Mar	Abr	May	Jun	Jul	Ago	Sep	Oct	Nov	Dic		
TOTAL	6,930	903	836	863	836	819	865	839	969	-	-	-	-		
DISPENSACION DE MEDICINAS Y MATERIAL MEDICO SEGÚN RECETAS	6,396	823	760	802	759	769	783	778	922	-	-	-	-		
SISTEMA DE DISPENSACION DE MEDICAMENTOS EN DOSIS UNITARIA	-	-	-	-	-	-	-	-	-	-	-	-	-		
DISPENSACION DE RECETAS DE PREPARADOS MAGISTRALES	534	80	76	61	77	50	82	61	47	-	-	-	-		

FUENTE: INFORME DEL SERVICIO DE FARMACIA



PERÚ

Ministerio
de Salud

Instituto de Gestión
de Servicios de Salud

Instituto Nacional de Rehabilitación
"Dra. Adriana Rebaza Flores"
Amistad Perú - Japón

PRODUCCIÓN SEGUN CATÁLOGO

***DEPARTAMENTO DE INVESTIGACIÓN, DOCENCIA Y
ATENCIÓN EN AYUDA AL DIAGNÓSTICO***

OFICINA DE ESTADÍSTICA E INFORMÁ

<http://www.inr.gob.pe/home/pages/verPagi>

DEPARTAMENTO DE INVESTIGACION, DOCENCIA Y ATENCION EN AYUDA AL DIAGNOSTICO
PROCEDIMIENTOS ESPECIALIZADOS
INR - 2015

PROCEDIMIENTOS ELECTROMIOGRAFICOS	TOTAL	MES												Progr. Anual	Meta Alcanzada	
		Ene	Feb	Mar	Abr	May	Jun	Jul	Ago	Sep	Oct	Nov	Dic			
ELECTROMIOGRAFIA DE AGUJA	536	79	90	81	70	67	60	51	38							

DIAGNOSTICO POR IMÁGENES
INR - 2015

EXAMENES RADIOLOGICOS	TOTAL	MES												Progr. Anual	Meta Alcanzada
		Ene	Feb	Mar	Abr	May	Jun	Jul	Ago	Sep	Oct	Nov	Dic		
TOTAL	6,732	928	847	828	843	893	844	675	874	-	-	-	-		
E.R. SIMPLES:	5,919	809	742	755	703	773	758	598	781	-	-	-	-		
DE CADERA (COXO FEMORAL)	1					1									
DE CRANEO, completo	4	1	-	1	1				1						
DE TORAX, frontal y lateral	308	40	48	29	49	39	41	36	26						
DE ESTERNON, frente y lateral	1	-	-	-		1									
DE ARTICULACION ESTERNO CLAVICULARES, 1 toma	4	-	-	-		1	2	1							
DE COLUMNA VERTEBRAL CERVICAL, frontal y lateral	258	32	26	25	32	38	38	33	34						
DE COLUMNA VERTEBRAL CERVICAL, selectiva C2	32	2	8	11	11										
DE COLUMNA VERTEBRAL CERVICAL, funcionales dos incidencias	4	-	-	-	1	1	1		1						
DE COLUMNA VERTEBRAL CERVICAL, oblicuas	-	-	-	-											
DE COLUMNA VERTEBRAL DORSAL O LUMBAR, frontal y lateral	778	146	132	83	77	88	94	67	91						
DE COLUMNA VERTEBRAL DORSOLUMBAR, frontal y lateral	402	78	54	46	31	55	55	27	56						
DE COLUMNA VERTEBRAL DORSOLUMBAR, con inclinación lateral derecha o izquierda	324	9	9	70	81	31	24	38	62						
DE COLUMNA VERTEBRAL LUMBOSACRA; incidencia anteroposterior y lateral	1,001	121	117	111	102	154	158	100	138						
DE COLUMNA VERTEBRAL LUMBOSACRA, funcional, 2 incidencias	19	3	-	9	7										
DE COLUMNA VERTEBRAL LUMBAR, oblicuas	2	-	-	1	1										
DE CERVICO-DORSAL, frontal y lateral	7	2	2	1				1	1						
DE LUMBO-SACRO; frontal y lateral (Hasta 2011)	3					3									
DE PELVIS, incidencia antero-posterior, posición de rana y oblicuas (Niños a D/C displasia de cadera)	89	6	7	14	7	12	11	13	19						
DE PELVIS, frontal	284	37	42	25	26	30	40	30	54						
DE PELVIS, oblicua un lado	221	35	29	32	38	28	27	16	16						
DE SACRO Y CÓCCIX, frontal y lateral	9	1	2	4	1		1								
DE CLAVICULA, cada lado, dos incidencias	3	1	-	-	1	1									
DE ESCÁPULA, cada lado, dos incidencias	4	-	1	-	2			1							
DE HOMBRO; cada lado, frente y perfil, dos incidencias	162	18	27	14	21	24	22	22	14						
DE HUMERO, cada lado, frente y perfil, dos incidencias	10	1	1	1	2		1	3	1						

DE CODO, cada lado, frente y perfil, dos incidencias	35	7	5	2	8	2	7	1	3						
DE ANTEBRAZO, cada lado, frente y perfil, dos incidencias	12	-	2	-	4	1	1	2	2						
DE MUÑECA, cada lado	11	4	-	2	1	2	1		1						
DE MUÑECA, comparativa: frente y perfil	19	2	2	6	4	4									1
DE MANO, dos vistas, incidencia antero-posterior y oblicua	106	12	20	14	12	12	10	11	15						
DE MANO, edad osea (frontal)	1	-	-	-			1								
DE FEMUR, cada lado, frontal y lateral	45	12	6	6	5	3	6	1	6						
DE RODILLAS, frontal y lateral	48	11	6	5	8	4	5	5	4						
DE AMBAS RODILLAS, incidencia posición de pie, anteroposterior y lateral	477	81	69	56	44	54	51	61	61						
DE ROTULAS, frontal y lateral	3	-	-	-				3							
DE TIBIA Y PERONE, incidencia anteroposterior y lateral	43	2	4	3	8	9	6	7	4						
DE TOBILLO, frontal y lateral	113	12	11	18	12	12	22	15	11						
PIE, incidencia anteroposterior y lateral	173	8	14	35	7	29	29	22	29						
DE DEDOS DE LOS PIES, mínimo dos vistas, frontal y oblicuas	2	-	2	-											
MENSURADOR DE MIEMBROS INFERIORES NIÑOS	6	2	-	-		2	2								
MENSURADOR DE MIEMBROS INFERIORES ADULTOS	895	123	96	131	99	132	102	82	130						
DE ABDOMEN, incidencia anteroposterior	-	-	-	-											
E.R. ESPECIALES:	38	5	6	7	5	2	8	2	3	-	-	-	-	-	-
DE SENOS PARANASALES, dos incidencias	-	-	-	-											
DE ARTICULACION TEMPOROMANDIBULAR, boca abierta y cerrada, bilateral	2	1	-	-	1										
DE PARRILLA COSTAL, cada lado	10	2	-	4		2	1		1						
ARTICULACIONES SACROILIACAS, frontal y oblicua cada lado	2	-	1	-				1							
DE EXTREMIDAD INFERIOR, LACTANTE, mínimo una vista	1	-	-	-	1										
DE CALCANEO O TALON, mínimo dos incidencias, frontal y lateral	23	2	5	3	3		7	1	2						
DE ABDOMEN incidencias decúbito y/o de pie (y AP)	-	-	-	-											
-	-	-	-	-											
EXAMENES RADIOLOGICOS	TOTAL	MES												Progr. Anual	Meta Alcanzada
		Ene	Feb	Mar	Abr	May	Jun	Jul	Ago	Sep	Oct	Nov	Dic		
E.R. DENTAL:	1	-	-	-	-	1	-	-	-	-	-	-	-	-	-
DENTAL, PIEZA UNICA	-	-	-	-											
DENTAL, DE ARCADA DENTAL SUPERIOR O INFERIOR	1	-	-	-		1									
DENTAL, EN OCLUSION	-	-	-	-											
E.R. CONTRASTADOS:	-	-	-	-	-	-	-	-	-	-	-	-	-	-	-
DE UROGRAFIA EXCRETORIA	-	-	-	-											
URETROCISTOGRAFIA CON MICCION O SIN MICCION	-	-	-	-											
DE DENSITOMETRIA OSEA	774	114	99	66	135	117	78	75	90	-	-	-	-	-	-
ESTUDIO DE DENSIDAD OSEA POR ABSORCIOMETRIA DE RAYOS X de doble energía (dexta), de esqueleto axial (P. ejem. Cadera, pelvis,...)	516	76	66	44	90	78	52	50	60	-	-	-	-	-	-
ESTUDIO DE DENSIDAD OSEA POR ABSORCIOMETRIA DE RAYOS X de doble energía (dexta), de esqueleto apendicular (P. Ejem. Radio, muñeca,...)	258	38	33	22	45	39	26	25	30						
OTRAS ATENCIONES:	-	-	-	-	-	-	-	-	-	-	-	-	-	-	-
DUPLICADO DE ESTUDIO RADIOGRAFICO EN CD	-	-	-	-											
COPIA DE ESTUDIO RADIOGRAFICO EN PELICULA DE 17" X 14"	-	-	-	-											
COPIA DE ESTUDIO RADIOGRAFICO EN PELICULA DE 10" X 8"	-	-	-	-											

DEPARTAMENTO DE INVESTIGACION, DOCENCIA Y ATENCION EN AYUDA AL DIAGNOSTICO
DIAGNOSTICO POR IMÁGENES
INR - 2015

EXAMENES ECOGRAFICOS	TOTAL	MES												Progr. Anual	Meta Alcanzada
		Ene	Feb	Mar	Abr	May	Jun	Jul	Ago	Sep	Oct	Nov	Dic		
TOTAL	1,158	133	130	178	117	167	176	139	118	-	-	-	-		
ABDOMINAL SELECTIVA	-	-	-	-											
ABDOMEN REGIONAL (por cuadrantes)	-	-	-	-											
RENAL	-	-	-	-											
VESICAL	-	-	-	-											
ESTUDIO VASCULAR DE MIEMBROS INFERIORES (DOPPLER)	-	-	-	-											
DE PARTES BLANDAS, de extremidades y articulaciones	1,158	133	130	178	117	167	176	139	118						
DINAMICA DE CADERA DE LACTANTE	-	-	-	-											

FUENTE: INR - OEI - EE - SISTEMA INR-DIS II

DEPARTAMENTO DE INVESTIGACION, DOCENCIA Y ATENCION EN AYUDA AL DIAGNOSTICO
LABORATORIO
INR - 2015

EXAMENES DE BIOQUIMICA	TOTAL	MES												Progr. Anual	Meta Alcanzada
		Ene	Feb	Mar	Abr	May	Jun	Jul	Ago	Sep	Oct	Nov	Dic		
TOTAL	10,342	1,261	1,468	1,440	1,394	1,337	1,409	854	1,179	-	-	-	-		
PERFIL LIPIDICO	-	-	-	-											
ANALISIS COMPLETO DE ORINA	877	108	110	97	115	123	124	90	110						
PROTEINAS EN ORINA 24 Hrs.	25	6	-	5	5	4	2	3							
BILIRRUBINA Total y fraccionada	48	6	8	8	3	4	9	5	5						
THEVENON EN HECEs (sangre oculta)	8	-	1	1	1	2			3						
THEVENON EN ORINA (sangre oculta)	-	-	-	-											
CALCIO, TOTAL	92	8	12	7	18	15	15	6	11						
CALCIO EN ORINA (24 H)	1	-	-	-	1										
COLESTEROL SERICO, TOTAL	1,159	139	156	163	162	149	166	94	130						
CREATINA QUINASA (CPK), TOTAL	23	3	2	6	2	1	3	4	2						
CREATININA, EN SANGRE	805	94	118	111	112	104	101	62	103						
DEPURACION DE CREATININA 24 Hrs.	91	10	11	12	15	16	9	7	11						
LIPIDOS TOTALES	769	90	111	112	99	103	109	62	83						
GLUCOSA, EN SANGRE, CUANTITATIVO	1,174	154	168	161	157	156	152	90	136						
GLUCOSA, PRUEBA DE TOLERANCIA (GTT)	7	2	-	2	1	1	1								
LACTATO DESHIDROGENASA (LD), (DHL)	45	6	8	8	2	4	9	7	1						
COLESTEROL - HDL	1,096	128	153	159	143	145	153	91	124						
COLESTEROL - VLDL	83	13	14	20	14	5	12	1	4						
COLESTEROL - LDL	1,094	130	155	159	148	140	148	89	125						
FOSFATASA ALCALINA	44	5	7	5	4	4	9	6	4						
FOSFORO INORGANICO (FOSFATO)	70	8	11	7	16	12	13	2	1						
FOSFORO INORGANICO (FOSFATO), EN ORINA, 24 Hrs.	-	-	-	-											
PROTEINAS TOTAL Y FRACCIONADA	212	22	30	24	31	22	35	23	25						
TIROXINA, TOTAL (Hormona T4)	105	16	19	17	11	16	12	4	10						
TIROIDES, HORMONA DE ESTIMULACION DEL (TSH)	110	16	18	19	13	17	12	4	11						

EXAMENES DE BIOQUIMICA	TOTAL	MES												Progr. Anual	Meta Alcanzada
		Ene	Feb	Mar	Abr	May	Jun	Jul	Ago	Sep	Oct	Nov	Dic		
TRANSAMINASAS TGO	184	24	30	22	21	16	28	23	20						
TRANSAMINASAS TGP	191	25	31	23	23	18	28	23	20						
TRIGLICERIDOS	1,139	136	154	161	161	148	157	93	129						
TRIVODOTIRONINA T3, TOTAL	107	16	19	18	11	16	12	4	11						
UREA EN SANGRE	687	82	103	93	94	82	82	56	95						
ACIDO URICO EN SANGRE	96	14	19	20	11	14	8	5	5						
TEST DE EMBARAZO HCG SUB UNIDAD B	-	-	-	-											
EXAMENES DE HEMATOLOGIA Y COAGULACION	TOTAL	MES												Progr. Anual	Meta Alcanzada
TOTAL	Ene	Feb	Mar	Abr	May	Jun	Jul	Ago	Sep	Oct	Nov	Dic			
TOTAL	2,018	240	261	299	253	235	234	144	352	-	-	-	-		
TIEMPO DE COAGULACION Y SANGRIA	15	5	2	3	2		3								
HEMATOCRITO	203	20	12	40	19	18	7	4	83						
HEMOGLOBINA	227	21	15	43	18	18	8	11	93						
HEMOGRAMA COMPLETO AUTOMATIZADO	1,094	132	158	148	140	140	150	92	134						
RECUENTO MANUAL DE CONSTANTES CORPUSCULARES POR SEPARADO	2	-	1	-	-				1						
RECUENTO MANUAL DE RETICULOCITOS	-	-	-	-	-										
RECUENTO DE PLAQUETAS	5	2	1	-	1		1								
TIEMPO DE COAGULACION , LEE Y WHITE	18	5	2	4	4		3								
TIEMPO DE PROTROMBINA	18	7	3	4	2	1	1								
VELOCIDAD DE SEDIMENTACION ERITROCITARIA AUTOMATIZADA	436	48	67	57	67	58	61	37	41						

EXAMENES DE INMUNOLOGIA	TOTAL	MES												Progr. Anual	Meta Alcanzada
		Ene	Feb	Mar	Abr	May	Jun	Jul	Ago	Sep	Oct	Nov	Dic		
TOTAL	842	107	122	104	111	128	129	65	76	-	-	-	-		
AGLUTININAS DE FIEBRE	119	13	15	13	16	13	22	17	10						
ANTIESTREPTOLISINAS O	32	7	7	2	5	5	2	3	1						
DETECCION DE CELULAS L.E.	38	10	3	3	6	8	5	2	1						
MEDICION PROTEINA C REACTIVA, Cualitativa	292	36	45	35	40	47	45	17	27						
FACTOR REUMATOIDEO, CUALITATIVO	249	29	41	32	33	43	40	13	18						
PRUEBA DE SIFILIS, Cualitativa (R.P.R.)	81	8	8	14	9	11	11	12	8						
ANTICUERPOS HIV-1 / HIV-2	-	-	-	-	-	-	-	-	-						
GRUPO SANGUINEO	31	4	3	5	2	1	4	1	11						
EXAMENES DE MICROBIOLOGIA	TOTAL	MES												Progr. Anual	Meta Alcanzada
TOTAL	685	97	65	89	99	76	81	89	89	-	-	-	-		
CULTIVO DE SECCION DE HERIDA	2	1	1	-	-	-	-	-	-						
CULTIVO DE SECCION FARINGEA	4	-	2	-	-	1	-	-	1						
UROCULTIVO Y ANTIBIOGRAMA	442	50	47	58	60	54	59	55	59						
BACILOSCOPIA: BK	155	35	8	5	25	14	16	33	19						
EXAMEN DE OXIUIROS (Test de Graham)	11	3	-	1	3	1	1	-	2						
EXAMEN PARASITOLOGICO DIRECTO - 1 MUESTRA	8	3	-	2	1	-	1	-	1						
EXAMEN PARASITOLOGICO SERIADO - 3 MUESTRAS	60	5	7	22	10	5	4	1	6						
FROTIS CON COLORACION DE GRAM	-	-	-	-	-	-	-	-	-						
EXAMEN DIRECTO KOH	3	-	-	1	-	1	-	-	1						
DETECCION DE ANTIGENO Australiano	-	-	-	-	-	-	-	-	-						
PROCEDIMIENTO DE MEDICINA REPRODUCTIVA	TOTAL	MES												Progr. Anual	Meta Alcanzada
TOTAL	-	-	-	-	-	-	-	-	-	-	-	-	-		
EXAMEN DIRECTO DE SEMEN (número y % de motilidad de espermatozoide)	-	-	-	-	-	-	-	-	-	-	-	-	-		



PERÚ

Ministerio
de Salud

Instituto de Gestión
de Servicios de Salud

Instituto Nacional de Rehabilitación
"Dra. Adriana Rebaza Flores"
Amistad Perú - Japón

PRODUCCIÓN SEGUN CATÁLOGO

***DEPARTAMENTO DE INVESTIGACIÓN, DOCENCIA Y
ATENCIÓN EN AYUDA AL TRATAMIENTO***

OFICINA DE ESTADÍSTICA E INFORMÁ

<http://www.inr.gob.pe/home/pages/verPagi>

DEPARTAMENTO DE INVESTIGACION, DOCENCIA Y ATENCION EN AYUDA AL TRATAMIENTO
ATENCIONES EN CONSULTA EXTERNA
INR - 2015

CONSULTA NUTRICIONAL ESPECIALIZADA EN MEDICINA DE REHABILITACION	TOTAL	MES												Progr. Anual	Meta Alcanzada	
		Ene	Feb	Mar	Abr	May	Jun	Jul	Ago	Sep	Oct	Nov	Dic			
TOTAL	1,981	260	258	241	279	278	262	236	167	-	-	-	-			
ESTUDIO NUTRICIONAL INICIAL	684	94	94	93	97	108	84	50	64							
REEVALUACION NUTRICIONAL	25	3	3	3	2	1	3	5	5							
EVOLUCION NUTRICIONAL (Continuador)	1,232	159	153	138	174	164	173	176	95							
MEDICION ANTROPOMETRICA PARA DEPURACION DE CREATININA	20	3	1	3	3	4	2	4								
MEDICION ANTROPOMETRICA CON BIOIMPEDANCIA	20	1	7	4	3	1		1	3							
<hr/>																
CONSULTA ESTOMATOLOGICA ESPECIALIZADA EN MEDICINA DE REHABILITACION	TOTAL	MES												Progr. Anual	Meta Alcanzada	
		Ene	Feb	Mar	Abr	May	Jun	Jul	Ago	Sep	Oct	Nov	Dic			
TOTAL	1,130	145	163	234	191	172	61	76	88	-	-	-	-			
ESTUDIO ESTOMATOLOGICO INICIAL	562	107	92	115	64	68	36	39	41							
REEVALUACION ESTOMATOLOGICA	21	3	1	2	3	4	2	2	4							
EVOLUCION ORTODONTICA (Continuador)	547	35	70	117	124	100	23	35	43							

ATENCION EN HOSPITALIZACION
INR - 2015

ATENCION NUTRICIONAL ESPECIALIZADA EN EL PACIENTE HOSPITALIZADO CON DISCAPACIDAD MODERADA / SEVERA	TOTAL	MES												Progr. Anual	Meta Alcanzada
		Ene	Feb	Mar	Abr	May	Jun	Jul	Ago	Sep	Oct	Nov	Dic		
TOTAL	1,323	131	136	196	192	171	152	198	147	-	-	-	-		
Evaluación nutricional inicial	58	3	8	10	13	7	3	6	8						
Evolución nutricional del paciente	194	25	12	37	31	26	22	23	18						
Formulación nutricional (dietas)	145	11	12	25	27	16	14	23	17						
Monitoreo de la calidad alimenticia	849	91	102	110	115	116	99	118	98						
Educación nutricional	77	1	2	14	6	6	14	28	6						

FUENTE: INR - OEI - EE - SISTEMA INR-DIS II

**DEPARTAMENTO DE INVESTIGACION, DOCENCIA Y ATENCION EN AYUDA AL TRATAMIENTO
PROCEDIMIENTOS ESPECIALIZADOS
INR - 2015**

TRATAMIENTO Y PROCEDIMIENTOS ESTOMATOLOGICOS GENERALES (ODONTOLOGICOS)	TOTAL	MES												Progr. Anual	Meta Alcanzada
		Ene	Feb	Mar	Abr	May	Jun	Jul	Ago	Sep	Oct	Nov	Dic		
TOTAL	1,112	307	168	181	138	168	64	34	52	-	-	-	-		
Escisión de Frenillo (Frenectomía)	1	-	1	-											
Extracción dental simple	66	12	18	10	11	7	5	1	2						
Extracción dental simple con sutura	-	-	-	-											
Extracción quirúrgica dental o extracción impactada/exodoncia compleja tercera molar	-	-	-												
Elaboracion de Modelo de Estudio y modelos de trabajo	40	12	7	5	5	3	4	3	1						
Profilaxis Dental - Destartraje adultos	229	37	41	44	28	36	17	8	18						
Profilaxis Dental - Destartraje niños	112	19	18	30	12	17	4	7	5						
Aplicación tópica de Fluor niños	173	32	27	38	24	26	9	9	8						
Aplicación tópica de Fluor adultos	6	-	2	1	2	1									
Restauración en piezas dentarias deciduas (simple)	179	78	24	19	22	17	13	3	3						
Restauración en piezas dentarias deciduas (compuesta)	-	-	-	-											
Restauración en piezas dentarias deciduas (compleja)	-	-	-	-											
Restauración en piezas dentarias permanentes (simple)	302	117	30	31	33	61	12	3	15						
Restauración en piezas dentarias permanentes (compuesta)	4	-	-	3	1										
Restauración en piezas dentarias permanentes (compleja)	-	-	-	-											
Restauración de dos superficies, con amalgama de plata, en piezas dentarias deciduas (compuesta)	-	-	-	-											
Restauración de tres superficies, con amalgama de plata, en piezas dentarias deciduas (compleja)	-	-	-	-											
Restauración de una superficie, con amalgama de plata, en piezas dentarias permanentes (simple)	-	-	-	-											
Restauración de dos superficies, con amalgama de plata, en piezas dentarias permanentes (compuesta)	-	-	-	-											
Restauración de tres superficies, con amalgama de plata, en piezas dentarias permanentes (compleja)	-	-	-	-											
Restauración de una superficie, con resina, en piezas dentarias permanentes, anteriores (simple)	-	-	-	-											
Restauración de dos superficies, con resina, en piezas dentarias permanentes, anteriores (compuesta)	-	-	-	-											

Restauración de tres superficies, con resina, en piezas dentarias permanentes, anteriores (compleja)	-	-	-	-												
Restauración de tres superficies, con resina, en piezas dentarias permanentes, posteriores (compleja)	-	-	-	-												
Restauración de una superficie con ionómero de vidrio en piezas dentarias deciduas	-	-	-	-												
Restauración compuesta con ionómero de vidrio en piezas dentarias deciduas (2 ó más superficies)	-	-	-	-												
Restauración de una superficie con ionómero de vidrio en piezas dentarias permanentes	-	-	-	-												
Restauración compuesta con ionómero de vidrio en piezas dentarias permanentes (2 ó más superficies)	-	-	-	-												
PROCEDIMIENTOS ESTOMATOLÓGICOS ORTODONTICOS O DE INTERVENCIÓN	TOTAL	MES												Progr. Anual	Meta Alcanzada	
		Ene	Feb	Mar	Abr	May	Jun	Jul	Ago	Sep	Oct	Nov	Dic			
TOTAL	129	19	4	27	8	21	25	21	4	-	-	-	-			
Producción (y colocación) e instalación de Aparatos Ortodónticos Removibles	6	2	-	1	-	-	1	2	-	-	-	-	-			
Aparato Bimler	-	-	-	-	-											
Aparato Schwartz	6	2	-	1	-		1	2								
Aparato Bruckl	-	-	-	-	-											
Aparato Frankel	-	-	-	-	-											
Producción y colocación de Aparatos Ortodónticos Semi-Fijos	-	-	-	-	-	-	-	-	-	-	-	-	-			
Instalación de mantenedor de espacio fijo unilateral	-	-	-	-	-											
Instalación de mantenedor de espacio fijo bilateral	-	-	-	-	-											
Instalación de mantenedor de espacio removible	-	-	-	-	-											
Instalación de mantenedor de espacio tipo prótesis removible	-	-	-	-	-											
Instalación de recuperador de espacio fijo	-	-	-	-	-											
Instalación de recuperador de espacio removible	-	-	-	-	-											
Producción y colocación de Aparatos Ortodónticos Fijos	122	17	4	26	8	20	24	19	4	-	-	-	-			
Instalación de Banda	11	-	-	5	-	1	4	1								
Adhesión de Bracket	79	14	-	4	7	18	14	18	4							
Instalación de Alambre Fijo	32	3	4	17	1	1	6									
Retiro de aparatología ortodóntica	1	-	-	-	-	1	-	-	-	-	-	-	-			
Confeción e instalación de placa de contención removible	-	-	-	-	-	-	-	-	-	-	-	-	-			
Instalación de Arco de Contención fijo	-	-	-	-	-	-	-	-	-	-	-	-	-			

FUENTE: INR - OEI - EE - SISTEMA INR-DIS II

DEPARTAMENTO DE INVESTIGACION, DOCENCIA Y ATENCION EN AYUDA AL TRATAMIENTO
APOYO AL CIUDADANO CON DISCAPACIDAD
INR - 2015

APOYO PARA LA INTEGRACION O REINTEGRACION SOCIAL	TOTAL	MES												Progr. Anual	Meta Alcanzada
		Ene	Feb	Mar	Abr	May	Jun	Jul	Ago	Sep	Oct	Nov	Dic		
TOTAL	6,157	743	796	672	756	798	840	798	754	-	-	-	-		
Actividad Terapéutica Socio recreativa	-	-	-	-											
Actividad Terapéutica Socio cultural	-	-	-	-											
Actividad Terapéutica Socio Familiar	-	-	-	-											
Apoyo para la Integración Escolar (EBR - EBE)	-	-	-	-											
Apoyo para la Reinserción Escolar	-	-	-	-											
Apoyo para la Inclusión Escolar	-	-	-	-											
Visita escolar	-	-	-	-											
Apoyo para la inserción o Reinserción Laboral (Rehabilitación Profesional)	-	-	-	-	-	-	-	-	-	-	-	-	-		
Evaluación de Rehabilitación profesional	-	-	-	-											
Visita laboral	-	-	-	-											
Orientación Laboral	-	-	-	-											
Apoyo para la Formación laboral	-	-	-	-											
Apoyo para la colocación laboral	-	-	-	-											
Actividad de apoyo para la Rehabilitación Profesional	6,157	743	796	672	756	798	840	798	754	-	-	-	-		
Revisión de expedientes para el ingreso a Formación Profesional	-	-	-	-											
Formación Laboral Individual (F.L.I.):	6,157	743	796	672	756	798	840	798	754	-	-	-	-		
Computación e informática	2,386	409	384	219	309	321	265	240	239						
Artesanía y Manualidades	1,663	116	200	208	186	217	264	285	187						
Textil y Confecciones	1,766	132	172	209	234	240	279	236	264						
Gastronomía	8	-	-	-	7			1							
Electrónica Básica	86	24	14	-	-		14	18	16						
Serigrafía	-	-	-	-	-										
Ensamblaje de computadoras	248	62	26	36	20	20	18	18	48						
Formación Laboral Colectiva (Usuario con F.L.C.):	-	-	-	-	-	-	-	-	-	-	-	-	-		
Módulos de Formación Laboral	-	-	-	-											
Inserción Laboral	-	-	-	-	-	-	-	-	-	-	-	-	-		
Inserción Laboral Dependiente	-	-	-	-											
Inserción Laboral Independiente	-	-	-	-											

FUENTE: INR - OEI - EE - SISTEMA INR-DIS II

DEPARTAMENTO DE INVESTIGACION, DOCENCIA Y ATENCION EN AYUDA AL TRATAMIENTO
DISPENSACION DE MEDICAMENTOS Y PRODUCTOS FARMACEUTICOS
INR - 2015

DISPENSACION DE RECETAS DE MEDICINAS Y MATERIAL MEDICO	TOTAL	MES												Progr. Anual	Meta Alcanzada
		Ene	Feb	Mar	Abr	May	Jun	Jul	Ago	Sep	Oct	Nov	Dic		
TOTAL	6,930	903	836	863	836	819	865	839	969	-	-	-	-		
DISPENSACION DE MEDICINAS Y MATERIAL MEDICO SEGÚN RECETAS	6,396	823	760	802	759	769	783	778	922						
SISTEMA DE DISPENSACION DE MEDICAMENTOS EN DOSIS UNITARIA	-	-	-	-											
DISPENSACION DE RECETAS DE PREPARADOS MAGISTRALES	534	80	76	61	77	50	82	61	47						

FUENTE: INFORME DEL SERVICIO DE FARMACIA



PERÚ

Ministerio
de Salud

Instituto de Gestión
de Servicios de Salud

Instituto Nacional de Rehabilitación
"Dra. Adriana Rebaza Flores"
Amistad Perú - Japón

PRODUCCIÓN SEGUN CATÁLOGO

***DEPARTAMENTO DE INVESTIGACIÓN, DOCENCIA Y
ATENCIÓN EN BIOMECÁNICA***

OFICINA DE ESTADÍSTICA E INFORMÁ

<http://www.inr.gob.pe/home/pages/verPagi>

INSTITUTO NACIONAL DE REHABILITACION
PIEZAS PRODUCIDAS Y ORDENES DADOS DE ALTA SEGÚN EL TIPO DE PRODUCTO
INR - 2015

CONFECCION DE PROTESIS	TOTAL	MES																								Progr. Anual	Meta Alcanzada							
		Ene		Feb		Mar		Abr		May		Jun		Jul		Ago																		
		Ordenes de trabajo	Piezas Producidas	Ordenes en Abandono o Devolucion	Ordenes de trabajo	Piezas Producidas	Ordenes en Abandono o Devolucion	Ordenes de trabajo	Piezas Producidas	Ordenes en Abandono o Devolucion	Ordenes de trabajo	Piezas Producidas	Ordenes en Abandono o Devolucion	Ordenes de trabajo	Piezas Producidas	Ordenes en Abandono o Devolucion	Ordenes de trabajo	Piezas Producidas	Ordenes en Abandono o Devolucion															
TOTAL	94	11	12	2	5	5	-	15	16	1	5	5	-	16	16	1	11	12	-	16	17	2	10	11	5									
PILON DE YESO	18	-			1	1		4	4					4	4		4	4		5	5													
PILON LAMINADO	2	-			-			1	2																									
AK-ENDOESQUELÉTICO CON CINTURÓN SILECHENCAJE RESINA	2	-			-			1	1														1	1										
AK - CONVENCIONAL	1	-			-			-						1	1																			
AK - POLIPROPILENO	1	-			-					1	1																							
AK - POLIPROPILENO CON CINTURÓN SILECIANO	9	1	1		1	1		2	2					3	3		1	1				2	1	1	1									
BK - PTB/PTS CONVENCIONAL	7	-			1	1		1	1					1	1		1	1		3	3													
BK - PTB/PTS CONVENCIONAL CON CORCELETE	1													1	1																			
P.M.L. - DEBAJO RODILLA (BK) - ENDOESQUELÉTICA/SOCKET POLIPROPILENO (antes BK - PTB/PTS POLIPROPILENO)	20	3	3		1	1		6	6								4	5		2	3		2	2	1									
BK D/POLIPROPILENO >10 AÑOS CCRI	3	1	2		-			-												1	1													
SYME/PIROGOFF	1	-			-					1	1																							
ARRIBA DE CODO	-	-			-			-																										
DESART. DE CADERA - HEMIPELVICA ENDOESQUELETICA	1	-			-					1	1						1																	
BK-MODULAR C/SOQUET DE POLIPROPILENO / PIE ARTICULADO	9	1	1		1	1				1	1	1		2	2		1	1		2	2		1	1	1	1								
INTERESCÁPULO TORÁXICA	1													1	1																			
(M) PILON DE YESO - ADULTO	1													1	1																			
(M) BK - MODULAR C/SOQUET DE POLIPROPILENO/PIE ARTICULADO	1													1	1																			
AK - CONVENCIONAL CON CINTURÓN SILECIANO	-				1	-		-																										
AK-ENDOESQUELÉTICO CON ENCAJE DE RESINA	3	1	1		-			-						1	1								1	1	1									
DEDO COSMÉTICO	2	-			-			-																1	2									
(M) BK - MODULAR C/SOQUET DE RESINA/PIE SACH IMPORTADO	-	-			-			-																										
DEBAJO DE CODO D/POLIP S/ACCES-TERMIN CCRI	-	-			-			-																										
BK - PTB/PTS ENDOESQUELÉTICA	3	1	1		1			-												1	1		1	1										
DEBAJO DE CODO	2	-			-			-			1	1											1	1										
AK-ENDOESQUELÉTICO CON ENCAJE DE POLIPROPILENO	1	-			-			-												1	1													
LIZFRANK	1	1	1		-			-																										
AK-MODULAR C/ARTIC. DE RODILLA MODULAR C/BL...	1	1	1		-			-																										
DESARTICULADO DE HOMBRO	1	1	1		-			-																										
DESARTICULADO DE RODILLA	1																			1	1													
AK-ENDOESQUELÉTICO CON CINTURÓN SILECHENCAJE POLIPROPILENO	1																							1	1									

FUENTE: INR - OEI - EE - SISTEMA INR-DIS II

INSTITUTO NACIONAL DE REHABILITACION
PIEZAS PRODUCIDAS Y ORDENES DADOS DE ALTA SEGÚN EL TIPO DE PRODUCTO
INR - 2015

CONFECCION DE ORTESIS	TOTAL	MES																								Progr. Anual	Meta Alcanzada	
		Ene		Feb		Mar		Abr		May		Jun		Jul		Ago												
		Ordenes de trabajo	Piezas Producidas	Ordenes en Abandono o Devoluciones	Ordenes de trabajo	Piezas Producidas	Ordenes en Abandono o Devoluciones	Ordenes de trabajo	Piezas Producidas	Ordenes en Abandono o Devoluciones	Ordenes de trabajo	Piezas Producidas	Ordenes en Abandono o Devoluciones	Ordenes de trabajo	Piezas Producidas	Ordenes en Abandono o Devoluciones	Ordenes de trabajo	Piezas Producidas	Ordenes en Abandono o Devoluciones									
TOTAL	655	87	103	2	51	62	1	107	118	4	62	68	-	73	84	-	67	77	2	53	59	-	71	84	5			
F.M.S. ESPIRALES PARA DEDOS DE ORTHOPLAST (antes ESPIRALES PARA DEDOS)	19	-						1	2								2	2		2	4		7	11				
THOMAS REGULABLE	-	-																									1	
SEMIRÍGIDO D/L CON HIPEREXTENSIÓN	48	11	11	4	4	14	14		3	3		8	8		4	4		4	4		4	4						
SEMIRIGIDO LUMBAR/SACRO	126	14	14	6	6	31	31		21	21		26	26		21	22		4	4				2	2				
FAJA LUMBAR	10	-		2	2	3	3		1	1					1	1				3	3							
LYONES	2	-							1	1						1	1										1	
ARNES EN 8 CON ANILLO	13	3	3	1	1	4	4		1	1		2	2		2	2												
TWISTER ELÁSTICO DE 1"	12	1	1			4	4		1	1		2	2		2	2							2	2				
F.M.I. TWISTER METALICO (antes TWISTER METÁLICO)	50	5	10	3	6	2	4		2	4		5	10		3	6							6	10		2		
SEPARADORES HALLUX - VALGUS	2	-														1	2											
F.M.I. EXTENSOR DE RODILLA SEMIRIGIDO ALDULTO (antes EXTENSOR DE RODILLA SEMIRÍGIDO)	28	-		1	1	1	1	4	7	7		4	7		3	4			2	2			4	6				
EXTENSOR DE RODILLA SEMIRIGIDO PARA NIÑOS	13	2	4			3	5		1	2										1	2							
EXTENSOR DORSAL DE MUÑECA	4	-		2	2											1	1						1	1				
SOPORTE LARGO SIMPLE (NIÑOS)	2	-		1	2																							
SOPORTE LARGO CON APOYO ISQUIATICO (NIÑOS)	-			1																								
BANDA PÉLVICA (NIÑOS)	2	1	1	1	1	1																						
SOPORTE LARGO CON APOYO ISQUIATICO (ADULTOS)	3	-				2	2					1	1															
BANDA PÉLVICA (ADULTOS)	3	-		1	1	1	1																1	1				
KALYBIS	2	-		1	1	1	1																					
SPLINT DE ILFELD	2	-				1	1							1	1													
F.M.S. EXTENSOR DE CODO SEMIRIGIDO (Bachas Unilateral) (antes EXTENSOR DE CODO SEMIRÍGIDO)	33	2	2	1	1	7	8	4	4			3	3		3	3			7	7			5	5				
OPONENTE DE PULGAR	2	-		1	1	1	1																					
SOPORTE LARGO SIMPLE (ADULTOS)	11	-		1	2	3	6					1	1										1	2				
SOPORTE CORTO CON PINZAS PLANAS	3	1	1	1	1	1	1																					

HEMIBANDA PÉLVICA (ADULTOS)	1	-	-	-	1	1	-	-	-	-	-	-	-	-	-	-	-	-
OTP RESORTE PLÁSTICO (ADULTOS)	30	14	15	3	3	-	-	1	1	2	2	4	5	1	2	2	2	2
SEMIRÍGIDO D/L CON VELCRO II	9	4	4	2	2	1	1	2	2	-	-	-	-	-	-	-	-	-
BOSTON (ADULTOS)	3	1	1	-	-	1	1	1	1	-	-	-	-	-	-	-	-	-
FREDJKA	6	-	-	-	-	2	2	1	1	1	1	1	1	1	1	1	1	1
OTP POSTURAL (NIÑOS)	29	6	11	3	6	1	1	2	1	2	2	3	1	1	3	4	-	-
OTP RESORTE PLÁSTICO (NIÑOS)	11	6	8	-	-	-	-	-	-	1	2	1	1	-	-	-	-	1
OTPR (NIÑOS)	1	-	-	-	-	-	-	-	-	-	-	1	1	-	-	-	-	-
OTPRC (NIÑOS)	4	1	2	1	1	-	-	-	-	-	-	1	1	-	-	-	-	-
F.M.S. EXTENSOR DE MUÑECA CON ALUMINIO (ADULTO) (antes EXTENSOR DE MUÑECA CON ALUMINIO)	6	-	-	-	-	2	3	1	2	-	-	-	-	-	-	-	1	1
THOMAS BLANDO	2	-	-	-	-	2	2	-	-	-	-	-	-	-	-	-	-	-
SOPORTE LARGO MONOTUTOR (NIÑOS)	6	-	-	-	-	-	-	-	-	-	-	1	2	1	2	1	2	1
BOSTON (NIÑOS)	2	-	-	-	-	-	-	-	-	-	-	1	1	1	1	-	-	-
HEMIBANDA PÉLVICA (NIÑOS)	-	-	-	-	-	-	-	-	-	-	-	-	-	1	-	-	-	-
SOPORTE LARGO MONOTUTOR (ADULTOS)	4	-	-	2	4	-	-	-	-	-	-	-	-	-	-	-	-	-
ORTÉTICO - TOBILLO - PIE / OTP ADULTOS (antes OTP POSTURAL (ADULTOS))	4	-	-	1	2	-	-	-	-	-	-	1	1	-	-	-	1	1
OTPRC (ADULTOS)	6	3	3	-	-	-	-	-	-	-	-	2	3	-	-	-	-	-
ARNES CON 1 PLACA	6	-	-	1	1	-	-	1	1	1	1	-	-	2	2	1	1	1
O. CORSE SEMIRÍGIDO DORSO LUMBAR / LUMBO SACRO (antes SEMIRÍGIDO D/L CON HEBILLA REGULADORA I)	28	2	2	-	-	-	-	1	1	-	-	2	2	6	6	17	17	17
OTP TOBILLO RÍGIDO (ADULTOS)	3	-	-	-	-	-	-	1	1	-	-	-	-	1	2	-	-	-
SOPORTE CORTO (ADULTOS)	4	-	-	-	-	1	1	1	2	1	1	-	-	-	-	-	-	-
DENNIS BROWNE	1	-	-	-	-	-	-	1	1	-	-	-	-	-	-	-	-	-
F.M.S. MANOPLA DORSAL CORTA DE PVC (antes MANOPLA DORSAL CORTA)	72	7	7	10	10	8	8	7	7	8	9	6	7	10	10	13	14	14
F.M.S. CABESTRILLO c/MANGUITO ROTADOR-PLACA Y ARNES EN "8" (antes CABESTRILLO CON MANGUITO ROTADOR + ARNES EN 8)	23	3	3	1	1	8	8	1	1	4	4	1	1	2	2	3	3	3
MANOPLA	2	-	-	-	-	-	-	-	-	-	-	-	-	1	1	1	1	1
S.M. CORTO PINZAS PLANAS	1	-	-	-	-	-	-	-	-	-	-	-	-	-	-	1	1	1
F.M.S. Oponente de pulgar C/EXTENSOR DE MUÑECA DE ORTHOPLAST	1	-	-	-	-	-	-	-	-	-	-	-	-	-	-	1	1	1

FUENTE: INR - OEI - EE - SISTEMA INR-DIS II

INSTITUTO NACIONAL DE REHABILITACION
PIEZAS PRODUCIDAS Y ORDENES DADOS DE ALTA SEGÚN EL TIPO DE PRODUCTO
INR - 2015

CONFECCION DE ARTICULOS	TOTAL	MES																								Progr. Anual	Meta Alcanzada	
		Ene		Feb		Mar		Abr		May		Jun		Jul		Ago												
		Ordenes de trabajo	Piezas Producidas	Ordenes en Abandono o Devoluciones	Ordenes de trabajo	Piezas Producidas	Ordenes en Abandono o Devoluciones	Ordenes de trabajo	Piezas Producidas	Ordenes en Abandono o Devoluciones	Ordenes de trabajo	Piezas Producidas	Ordenes en Abandono o Devoluciones	Ordenes de trabajo	Piezas Producidas	Ordenes en Abandono o Devoluciones	Ordenes de trabajo	Piezas Producidas	Ordenes en Abandono o Devoluciones									
TOTAL	34	1	1	-	2	2	-	5	5	1	4	4	-	5	5	-	-	-	-	5	5	-	12	12	-			
COJINES PARA SILLA DE RUEDAS	18	1	1		2	2		5	5	1	4	4		5	5					1	1							
OPONENTE DEL PULGAR / BARRA EN C + TOPE LUMBRICAL	1	-																		1	1							
CINTURON DE SEGURIDAD	1																								1	1		
COJINES p/SILLAS DE RUEDAS (MATERIAL NACIONAL)	9																			2	2				7	7		
TABLA DE TRASLACION	2																			1	1				1	1		
MESA ADAPTADA PARA SILLA DE RUEDAS	3																								3	3		

FUENTE: INR - OEI - EE - SISTEMA INR-DIS II

INSTITUTO NACIONAL DE REHABILITACION
PIEZAS PRODUCIDAS Y ORDENES DADOS DE ALTA SEGÚN EL TIPO DE PRODUCTO
INR - 2015

ARREGLOS DE PROTESIS	TOTAL	MES																								Progr. Anual	Meta Alcanzada	
		Ene		Feb		Mar		Abr		May		Jun		Jul		Ago												
		Ordenes de trabajo	Piezas Producidas	Ordenes en Abandono o Devoluciones	Ordenes de trabajo	Piezas Producidas	Ordenes en Abandono o Devoluciones	Ordenes de trabajo	Piezas Producidas	Ordenes en Abandono o Devoluciones	Ordenes de trabajo	Piezas Producidas	Ordenes en Abandono o Devoluciones	Ordenes de trabajo	Piezas Producidas	Ordenes en Abandono o Devoluciones	Ordenes de trabajo	Piezas Producidas	Ordenes en Abandono o Devoluciones									
TOTAL	110	23	23	-	7	7	-	15	15	-	16	16	-	12	14	-	7	7	-	5	5	-	14	23	1			
PIE SACH IMPORTADO (ACCESORIO)	-																											
PIE SACH IMPORTADO (ACCESORIO)	15	5	5		1	1		1	1		3	3		2	3									2	2			
MANO COSMÉTICA (ACCESORIO)	3	-			-						1	1		1	1									1	1			
SOCKET A.K. POLIPROPILENO	3	-			-																3	3						
SOCKET A.K. CONVENCIONAL	13	2	2		-			2	2					3	4		2	2		1	1		2	2				
SOCKET B.K. CON FUNDA CONVENCIONAL	17	5	5		3	3		3	3		3	3		2	2								1	1				
FUNDA DE PEDILIN	2																2	2										
FUNDA DE PE-LITE	4	-			1	1		2	2		1	1																
CINTURÓN PELVICO SILECIANO	16	-			-			1	1		1	1		1	1		1	1		1	1		2	11				
CINTURON SILECIANO DE ALGODÓN	6	2	2		-			2	2					1	1								1	1				
MANTENIMIENTO DE RODILLA MODULAR	1	-			-			1	1																			
SOCKET B.K. CON FUNDA POLIPROPILENO	7	3	3		-			1	1		1	1		1	1		1	1										
PIE SACH CICR - ADULTO	2	1	1		-									1	1													
MANO COSMÉTICA CCRI	1	-			1	1																						
RODILLA MOD. ENDOESQUELÉTICO CON BLOQUEO	1	-			-						1	1																
PIE SACH INR (ACCESORIO)	3	1	1		-			2	2																			
VALVULA DE SUCCIÓN (ACCESORIO)	3	2	2		-																		1	1				
PIE SACH CICR - NIÑO	1	-			1	1																						
ARNÉS COMPLETO	1	-			-						1	1																
GARFIO DE ALUMINIO (ACCESORIO)	2	1	1		-																		1	1	1			
SOCKET B.C.	1	-			-						1	1																
(M) PIE SACH - INR	1																1	1										
(M) PIE SACH - IMPORTADO	4	-			-						2	2											2	2				
SILLÍN/CESTA PÉLVICA	1	-			-						1	1																
(M) VALVULA DE SUCCION	1	1	1		-																							
VALVULA DE SILICONA CICR	1																						1	1				
PIE SACH																							1	1				

FUENTE: INR - OEI - EE - SISTEMA INR-DIS II

INSTITUTO NACIONAL DE REHABILITACION
PIEZAS PRODUCIDAS Y ORDENES DADOS DE ALTA SEGÚN EL TIPO DE PRODUCTO
INR - 2015

ARREGLOS DE ORTESIS	TOTAL	MES																								Progr. Anual	Meta Alcanzada	
		Ene		Feb		Mar		Abr		May		Jun		Jul		Ago												
		Ordenes de trabajo	Piezas Producidas	Ordenes en Abandono o Devoluciones	Ordenes de trabajo	Piezas Producidas	Ordenes en Abandono o Devoluciones	Ordenes de trabajo	Piezas Producidas	Ordenes en Abandono o Devoluciones	Ordenes de trabajo	Piezas Producidas	Ordenes en Abandono o Devoluciones	Ordenes de trabajo	Piezas Producidas	Ordenes en Abandono o Devoluciones	Ordenes de trabajo	Piezas Producidas	Ordenes en Abandono o Devoluciones									
TOTAL	30	2	2	-	5	7	-	3	3	-	3	4	-	2	4	-	-	-	-	3	3	-	6	7	-			
JUEGO DE CORREAS PRESORAS	3	-	-	-	-	-	-	-	-	-	-	-	-	-	-	-	-	-	-	1	1	-	2	2	-			
CABLE TWISTER	12	-	-	2	3	-	-	-	-	1	2	-	-	2	4	-	-	-	-	-	-	-	2	3	-			
ADAPTACIÓN DE ZAPATO ORTOPEDICO A TWISTER	4	-	-	1	2	-	1	1	-	-	-	-	-	-	-	-	-	-	-	-	-	-	1	1	-			
BANDA DE MUSLO O PANTORILLA	1	-	-	-	-	-	-	-	-	-	-	-	-	-	-	-	-	-	-	-	-	-	1	1	-			
ADAPTACIÓN DE ZAPATO ORTOPEDICO A SOPORTE	4	1	1	1	1	1	1	1	1	1	1	1	1	1	1	1	1	1	1	1	1	1	1	1	1	1	1	1
TALABARTERIA COMPLETA SOPORTE LARGO METÁLICO	3	1	1	-	-	-	1	1	-	-	-	-	-	-	-	-	-	-	-	1	1	-	-	-	-			
TALABARTERIA COMPLETA SOPORTE CORTO METÁLICO	2	-	-	-	-	-	-	-	-	1	1	-	-	-	-	-	-	-	-	1	1	-	-	-	-			
PINZAS	1	-	-	1	1	-	-	-	-	-	-	-	-	-	-	-	-	-	-	-	-	-	-	-	-			

FUENTE: INR - OEI - EE - SISTEMA INR-DIS II

INSTITUTO NACIONAL DE REHABILITACION
PIEZAS PRODUCIDAS Y ORDENES DADOS DE ALTA SEGÚN EL TIPO DE PRODUCTO
INR - 2015

PRODUCCION DE COMPONENTES	TOTAL	MES																								Progr. Anual	Meta Alcanzada
		Ene		Feb		Mar		Abr		May		Jun		Jul		Ago											
		Ordenes de trabajo	Piezas Producidas	Ordenes en Abandono o Devoluciones	Ordenes de trabajo	Piezas Producidas	Ordenes en Abandono o Devoluciones	Ordenes de trabajo	Piezas Producidas	Ordenes en Abandono o Devoluciones	Ordenes de trabajo	Piezas Producidas	Ordenes en Abandono o Devoluciones	Ordenes de trabajo	Piezas Producidas	Ordenes en Abandono o Devoluciones	Ordenes de trabajo	Piezas Producidas	Ordenes en Abandono o Devoluciones								
TOTAL	142	-	-	-	1	10	-	-	-	-	3	52	-	-	-	-	1	10	-	-	-	-	2	70	-		
ARTICULACION DE CADERAS	10	-	-	-	-	-	-	-	-	-	-	-	-	-	-	-	1	10	-	-	-	-	-	-	-		
CHUMACERAS	20	-	-	-	-	-	-	-	-	-	-	-	-	-	-	-	-	-	-	-	-	-	1	20	-		
PINZAS PLANAS	20	-	-	-	1	10	-	-	-	-	1	10	-	-	-	-	-	-	-	-	-	-	-	-	-		
TWISTER METÁLICO SEMI ACABADO	10	-	-	-	-	-	-	-	-	-	1	10	-	-	-	-	-	-	-	-	-	-	-	-	-		
BARRAS ARTICULADAS	32	-	-	-	-	-	-	-	-	-	1	32	-	-	-	-	-	-	-	-	-	-	-	-	-		
UÑA PARA PIE SACH.	50	-	-	-	-	-	-	-	-	-	-	-	-	-	-	-	-	-	-	-	-	-	1	50	-		

PRODUCCION DE ACCESORIOS	TOTAL	MES																								Progr. Anual	Meta Alcanzada
		Ene		Feb		Mar		Abr		May		Jun		Jul		Ago											
		Ordenes de trabajo	Piezas Producidas	Ordenes en Abandono o Devoluciones	Ordenes de trabajo	Piezas Producidas	Ordenes en Abandono o Devoluciones	Ordenes de trabajo	Piezas Producidas	Ordenes en Abandono o Devoluciones	Ordenes de trabajo	Piezas Producidas	Ordenes en Abandono o Devoluciones	Ordenes de trabajo	Piezas Producidas	Ordenes en Abandono o Devoluciones	Ordenes de trabajo	Piezas Producidas	Ordenes en Abandono o Devoluciones								
TOTAL	67	1	50	-	1	11	-	-	-	-	-	-	-	-	-	-	-	-	-	-	-	-	1	6	-		
TOBILLO DE MADERA	17	-	-	-	1	11	-	-	-	-	-	-	-	-	-	-	-	-	-	-	-	-	1	6	-		
PIE SACH PARA PRODUCCIÓN	50	1	50	-	-	-	-	-	-	-	-	-	-	-	-	-	-	-	-	-	-	-	-	-	-		

FUENTE: INR - OEI - EE - SISTEMA INR-DIS II

INSTITUTO NACIONAL DE REHABILITACION
PIEZAS PRODUCIDAS Y ORDENES DADOS DE ALTA SEGÚN EL TIPO DE PRODUCTO

ZAPATERIA	TOTAL	MES																								Progr. Anual	Meta Alcanzada
		Ene			Feb			Mar			Abr			May			Jun			Jul			Ago				
		Ordenes de trabajo	Piezas Producidas	Ordenes en Abandono o Devoluciones	Ordenes de trabajo	Piezas Producidas	Ordenes en Abandono o Devoluciones	Ordenes de trabajo	Piezas Producidas	Ordenes en Abandono o Devoluciones	Ordenes de trabajo	Piezas Producidas	Ordenes en Abandono o Devoluciones	Ordenes de trabajo	Piezas Producidas	Ordenes en Abandono o Devoluciones	Ordenes de trabajo	Piezas Producidas	Ordenes en Abandono o Devoluciones	Ordenes de trabajo	Piezas Producidas	Ordenes en Abandono o Devoluciones	Ordenes de trabajo	Piezas Producidas	Ordenes en Abandono o Devoluciones		
TOTAL	1,573	58	116	-	66	132	-	154	308	-	85	170	-	103	206	-	130	259	-	93	186	-	98	196	-		
ZAP. SUELA CREPE N° 25 AL 28	6	-	-	-	-	-	-	1	2	-	-	-	-	-	-	-	1	2	-	-	-	-	1	2	-		
ZAP. SUELA CREPE N° 29 AL 32	14	1	2	-	-	-	-	-	-	-	3	6	-	-	2	4	-	1	2	-	-	-	-	-	-		
ZAP. SUELA CROMA N° 33 AL 36	2	-	-	-	-	-	-	1	2	-	-	-	-	-	-	-	-	-	-	-	-	-	-	-	1	2	
ZAP. SUELA GRUPON N° 33 AL 36	2	-	-	-	-	-	-	-	-	-	-	-	-	-	-	-	-	-	-	-	-	-	-	-	-	1	2
ZAP. SUELA CREPE N° 33 AL 36	18	2	4	-	-	-	-	2	4	-	1	2	-	2	4	-	1	2	-	1	2	-	1	2	-		
ZAP. SUELA CROMA N° 37 AL 40	2	-	-	-	-	-	-	1	2	-	-	-	-	-	-	-	-	-	-	-	-	-	-	-	-		
ZAP. SUELA CREPE N° 37 AL 40	28	3	6	-	2	4	-	3	6	-	2	4	-	-	-	-	-	-	-	-	-	-	2	4	-	2	4
ZAP. SUELA CREPE N° 41 AL 44	4	-	-	-	-	-	-	-	-	-	-	-	-	-	-	-	2	4	-	-	-	-	-	-	-		
BOT. SUELA CREPE N° 20 AL 24	50	3	6	-	3	6	-	2	4	-	1	2	-	2	4	-	7	14	-	5	10	-	2	4	-	2	4
BOT. SUELA CROMA N° 25 AL 28	4	-	-	-	-	-	-	-	-	-	-	-	-	-	-	-	-	-	-	-	-	-	-	-	-	2	4
BOT. SUELA CREPE N° 25 AL 28	116	10	20	-	-	-	-	9	18	-	7	14	-	11	22	-	13	26	-	5	10	-	3	6	-	3	6
BOT. SUELA CROMA N° 29 AL 32	4	1	2	-	-	-	-	-	-	-	-	-	-	-	-	-	1	2	-	-	-	-	-	-	-		
BOT. SUELA CREPE N° 29 AL 32	84	4	8	-	4	8	-	2	4	-	9	18	-	6	12	-	11	22	-	4	8	-	2	4	-	2	4
BOT. SUELA CROMA N° 33 AL 36	8	1	2	-	-	-	-	-	-	-	1	2	-	-	-	-	-	-	-	-	-	-	-	-	-	2	4
BOT. SUELA GRUPON N° 33 AL 36	6	2	4	-	-	-	-	1	2	-	-	-	-	-	-	-	-	-	-	-	-	-	-	-	-		
BOT. SUELA CREPE N° 33 AL 36	46	4	8	-	2	4	-	4	8	-	1	2	-	3	6	-	3	6	-	6	12	-	-	-	-		
BOT. SUELA GRUPON N° 37 AL 40	20	-	-	-	3	6	-	1	2	-	-	-	-	2	4	-	2	4	-	-	-	-	-	-	-	2	4
BOT. SUELA CREPE N° 37 AL 40	54	1	2	-	-	-	-	5	10	-	4	8	-	4	8	-	1	2	-	5	10	-	7	14	-	7	14
BOT. SUELA CROMA N° 41 AL 44	2	-	-	-	-	-	-	-	-	-	-	-	-	-	-	-	1	2	-	-	-	-	-	-	-		
BOT. SUELA GRUPON N° 41 AL 44	4	1	2	-	-	-	-	-	-	-	-	-	-	1	2	-	-	-	-	-	-	-	-	-	-		
BOT. SUELA CREPE N° 41 AL 44	6	1	2	-	-	-	-	1	2	-	1	2	-	-	-	-	-	-	-	-	-	-	-	-	-		
SAND. SUELA CREPE N° 20 AL 24	10	1	2	-	2	4	-	-	-	-	-	-	-	2	4	-	-	-	-	-	-	-	-	-	-		
SAND. SUELA CREPE N° 25 AL 28	14	2	4	-	3	6	-	-	-	-	-	-	-	2	4	-	-	-	-	-	-	-	-	-	-		
SAND. SUELA CREPE N° 29 AL 32	12	3	6	-	2	4	-	-	-	-	1	2	-	-	-	-	-	-	-	-	-	-	-	-	-		
SAND. SUELA GRUPON N° 33 AL 36	2	1	2	-	-	-	-	-	-	-	-	-	-	-	-	-	-	-	-	-	-	-	-	-	-		
SAND. SUELA CREPE N° 33 AL 36	2	1	2	-	-	-	-	-	-	-	-	-	-	-	-	-	-	-	-	-	-	-	-	-	-		
SAND. SUELA CREPE N° 37 AL 40	4	-	-	-	1	2	-	-	-	-	-	-	-	-	-	-	-	-	-	1	2	-	-	-	-		
PLANTILLA N° 20 AL 24	28	-	-	-	3	6	-	2	4	-	2	4	-	1	2	-	3	6	-	-	-	-	3	6	-	3	6
PLANTILLA N° 25 AL 28	78	1	2	-	1	2	-	11	22	-	7	14	-	4	8	-	9	18	-	-	-	-	6	12	-	6	12
PLANTILLA N° 29 AL 32	88	2	4	-	3	6	-	11	22	-	9	18	-	8	16	-	7	14	-	2	4	-	2	4	-	2	4
PLANTILLA N° 33 AL 36	292	4	8	-	11	22	-	34	68	-	12	24	-	14	28	-	25	50	-	19	38	-	27	54	-	27	54
PLANTILLA N° 37 AL 40	409	8	16	-	21	42	-	38	76	-	19	38	-	28	56	-	33	65	-	32	64	-	26	52	-	26	52
PLANTILLA N° 41 AL 44	144	1	2	-	5	10	-	25	50	-	5	10	-	11	22	-	9	18	-	11	22	-	5	10	-	5	10
PLANTILLA ORTOPEDICA	4	-	-	-	-	-	-	-	-	-	-	-	-	-	-	-	-	-	-	-	-	-	-	-	-	2	4
BOTIN N° 25 - 28	2	-	-	-	-	-	-	-	-	-	-	-	-	-	-	-	-	-	-	-	-	-	-	-	-	1	2
BOTIN N° 37 - 44	4	-	-	-	-	-	-	-	-	-	-	-	-	-	-	-	-	-	-	-	-	-	-	-	-	2	4

FUENTE: INR - OEI - EE - SISTEMA INR-DIS II



PERÚ

Ministerio
de Salud

Instituto de Gestión
de Servicios de Salud

Instituto Nacional de Rehabilitación
"Dra. Adriana Rebaza Flores"
Amistad Perú - Japón

OFICINA DE ESTADÍSTICA E INFORMÁ

<http://www.inr.gob.pe/home/pages/verPagi>