INDICADORES HOSPITALARIOS

I TRIMESTRE

2015

INSTITUTO NACIONAL DE REHABILITACION INDICADORES HOSPITALARIOS 2015

CONSULTA EXTERNA - ATENCIONES

	PROMEDIO	MES		
		ENE	FEB	MAR
CONSULTA MEDICA	3475	3677	3096	3653
ORTODONCIA	181	145	163	234
PSICOLOGIA	870	844	851	916
NUTRICION	247	256	250	234

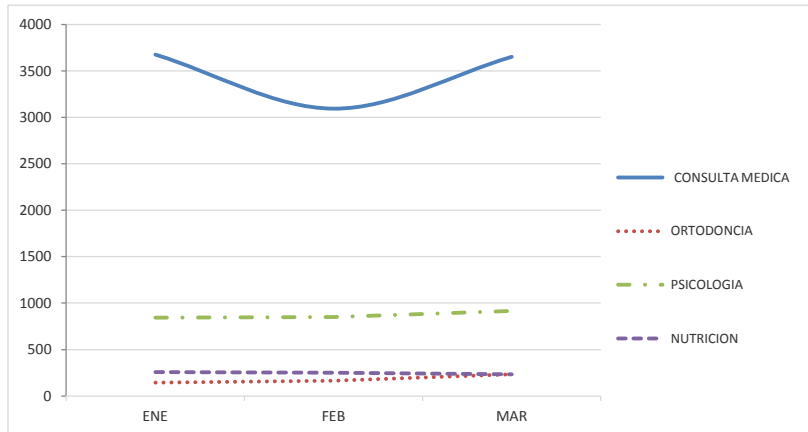

CONSULTA EXTERNA - ATENDIDOS

	PROMEDIO	MES		
		ENE	FEB	MAR
CONSULTA MEDICA	2853	3493	2494	2571
ORTODONCIA	117	125	102	125
PSICOLOGIA	537	571	515	524
NUTRICION	95	104	91	89

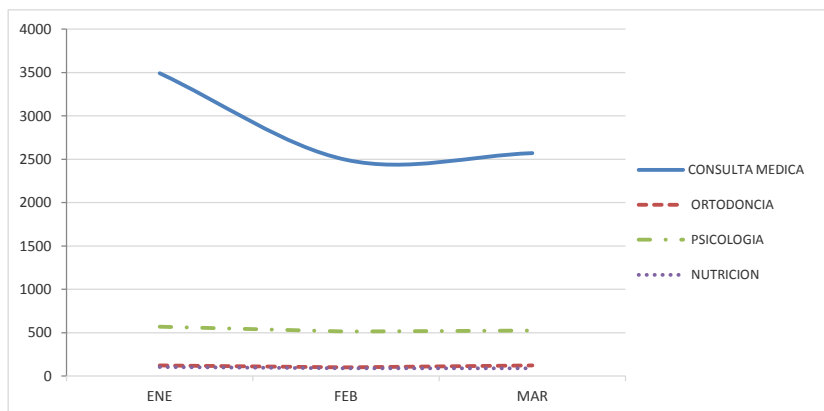

INSTITUTO NACIONAL DE REHABILITACION

INDICADORES HOSPITALARIOS

2015

CONCENTRACION DE ATENCIONES EN EL INR

	TOTAL	MES		
		ENE	FEB	MAR
Nº de atenciones médicas	<u>10426</u>	<u>3677</u>	<u>3096</u>	<u>3653</u>
Nº de atendidos	<u>8558</u>	<u>3493</u>	<u>2494</u>	<u>2571</u>
Número de atenciones por paciente	1.2	1.1	1.2	1.4
	(Estándar: 4)			

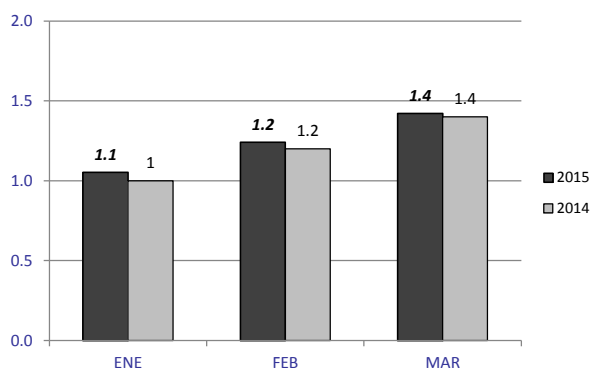

CONCENTRACIÓN DE ATENCIONES POR DEPARTAMENTOS

DEPARTAMENTO	TOTAL	MES		
		ENE	FEB	MAR
APRENDIZAJE				
Nº de atenciones médicas	<u>1164</u>	<u>410</u>	<u>347</u>	<u>407</u>
Nº de atendidos	<u>1071</u>	<u>402</u>	<u>324</u>	<u>345</u>
Número de atenciones por paciente	1.1	1.0	1.1	1.2
COMUNICACION				
Nº de atenciones médicas	<u>1565</u>	<u>630</u>	<u>427</u>	<u>508</u>
Nº de atendidos	<u>1417</u>	<u>625</u>	<u>387</u>	<u>405</u>
Número de atenciones por paciente	1.1	1.0	1.1	1.3
DESARROLLO PSICOMOTOR				
Nº de atenciones médicas	<u>1163</u>	<u>385</u>	<u>362</u>	<u>416</u>
Nº de atendidos	<u>968</u>	<u>375</u>	<u>315</u>	<u>278</u>
Número de atenciones por paciente	1.2	1.0	1.1	1.5
D.I.A.S.				
Nº de atenciones médicas	<u>995</u>	<u>393</u>	<u>268</u>	<u>334</u>
Nº de atendidos	<u>863</u>	<u>351</u>	<u>216</u>	<u>296</u>
Número de atenciones por paciente	1.2	1.1	1.2	1.1
A.Q.T.P.				
Nº de atenciones médicas	<u>1710</u>	<u>571</u>	<u>459</u>	<u>680</u>
Nº de atendidos	<u>1446</u>	<u>545</u>	<u>380</u>	<u>521</u>
Número de atenciones por paciente	1.2	1.0	1.2	1.3
UNIDAD MOTORA Y DOLOR				
Nº de atenciones médicas	<u>2567</u>	<u>866</u>	<u>787</u>	<u>914</u>
Nº de atendidos	<u>2001</u>	<u>813</u>	<u>621</u>	<u>567</u>
Número de atenciones por paciente	1.3	1.1	1.3	1.6
LESIONES CENTRALES				
Nº de atenciones médicas	<u>861</u>	<u>282</u>	<u>322</u>	<u>257</u>
Nº de atendidos	<u>545</u>	<u>270</u>	<u>184</u>	<u>91</u>
Número de atenciones por paciente	1.6	1.0	1.8	2.8
LESIONES MEDULARES				
Nº de atenciones médicas	<u>401</u>	<u>140</u>	<u>124</u>	<u>137</u>
Nº de atendidos	<u>247</u>	<u>112</u>	<u>67</u>	<u>68</u>
Número de atenciones por paciente	1.6	1.3	1.9	2.0

INSTITUTO NACIONAL DE REHABILITACION

INDICADORES HOSPITALARIOS

2015

PORCENTAJE DE PACIENTES NUEVOS POR DEPARTAMENTOS

APRENDIZAJE	TOTAL	MES		
		ENE	FEB	MAR
Nº de pacientes nuevos	<u>505</u>	<u>128</u>	<u>238</u>	<u>139</u>
Nº de pacientes atendidos	<u>1071</u>	<u>402</u>	<u>324</u>	<u>345</u>
Porcentaje de pacientes nuevos	47.2%	31.8%	73.5%	40.3%
COMUNICACIÓN				
Nº de pacientes nuevos	<u>612</u>	<u>183</u>	<u>254</u>	<u>175</u>
Nº de pacientes atendidos	<u>1417</u>	<u>625</u>	<u>387</u>	<u>405</u>
Porcentaje de pacientes nuevos	43.2%	29.3%	65.6%	43.2%
DESARROLLO PSICOMOTOR				
Nº de pacientes nuevos	<u>427</u>	<u>94</u>	<u>219</u>	<u>114</u>
Nº de pacientes atendidos	<u>968</u>	<u>375</u>	<u>315</u>	<u>278</u>
Porcentaje de pacientes nuevos	44.1%	25.1%	69.5%	41.0%
D.I.A.S.				
Nº de pacientes nuevos	<u>289</u>	<u>87</u>	<u>117</u>	<u>85</u>
Nº de pacientes atendidos	<u>863</u>	<u>351</u>	<u>216</u>	<u>296</u>
Porcentaje de pacientes nuevos	33.5%	24.8%	54.2%	28.7%
A.Q.T.P.				
Nº de pacientes nuevos	<u>413</u>	<u>128</u>	<u>102</u>	<u>183</u>
Nº de pacientes atendidos	<u>1446</u>	<u>545</u>	<u>380</u>	<u>521</u>
Porcentaje de pacientes nuevos	28.6%	23.5%	26.8%	35.1%
UNIDAD MOTORA Y DOLOR				
Nº de pacientes nuevos	<u>883</u>	<u>190</u>	<u>441</u>	<u>252</u>
Nº de pacientes atendidos	<u>2001</u>	<u>813</u>	<u>621</u>	<u>567</u>
Porcentaje de pacientes nuevos	44.1%	23.4%	71.0%	44.4%
LESIONES CENTRALES				
Nº de pacientes nuevos	<u>215</u>	<u>40</u>	<u>131</u>	<u>44</u>
Nº de pacientes atendidos	<u>545</u>	<u>270</u>	<u>184</u>	<u>91</u>
Porcentaje de pacientes nuevos	39.4%	14.8%	71.2%	48.4%
LESIONES MEDULARES				
Nº de pacientes nuevos	<u>72</u>	<u>23</u>	<u>25</u>	<u>24</u>
Nº de pacientes atendidos	<u>247</u>	<u>112</u>	<u>67</u>	<u>68</u>
Porcentaje de pacientes nuevos	29.1%	20.5%	37.3%	35.3%

INSTITUTO NACIONAL DE REHABILITACION INDICADORES HOSPITALARIOS 2015

PORCENTAJE DE CUMPLIMIENTO DE CITAS EN EL INR

	TOTAL	MES		
		ENE	FEB	MAR
<u>Nº de pacientes que no acuden a su cita</u>	1678	558	503	617
Nº de pacientes citados	12239	4247	3668	4324
Porcentaje de pacientes que no acuden a su cita	13.7	13.1	13.7	14.2

(Estándar: <= 10%)

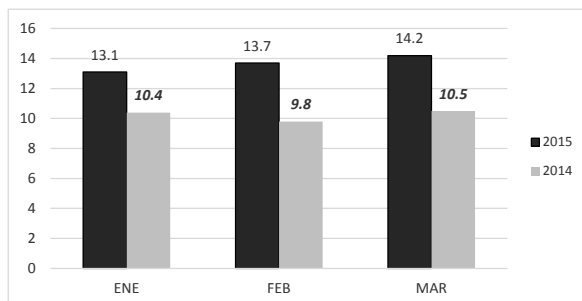

PORCENTAJE DE CUMPLIMIENTO DE CITAS POR DEPARTAMENTOS

	TOTAL	MES		
		ENE	FEB	MAR
APRENDIZAJE				
<u>Nº de pacientes que no acuden a su cita</u>	168	51	49	68
Nº de pacientes citados	1337	463	398	476
Porcentaje de pacientes que no acuden a su cita	12.6%	11.0%	12.3%	14.3%
COMUNICACIÓN				
<u>Nº de pacientes que no acuden a su cita</u>	282	106	89	87
Nº de pacientes citados	1885	738	530	617
Porcentaje de pacientes que no acuden a su cita	15.0%	14.4%	16.8%	14.1%
DESARROLLO				
<u>Nº de pacientes que no acuden a su cita</u>	226	73	75	78
Nº de pacientes citados	1435	461	466	508
Porcentaje de pacientes que no acuden a su cita	15.7%	15.8%	16.1%	15.4%
D.I.A.S.				
<u>Nº de pacientes que no acuden a su cita</u>	161	70	41	50
Nº de pacientes citados	1157	464	309	384
Porcentaje de pacientes que no acuden a su cita	13.9%	15.1%	13.3%	13.0%
A.Q.T.P.				
<u>Nº de pacientes que no acuden a su cita</u>	232	79	64	89
Nº de pacientes citados	1942	650	523	769
Porcentaje de pacientes que no acuden a su cita	11.9%	12.2%	12.2%	11.6%
UNIDAD MOTORA Y DOLOR				
<u>Nº de pacientes que no acuden a su cita</u>	406	120	127	159
Nº de pacientes citados	2978	988	916	1074
Porcentaje de pacientes que no acuden a su cita	13.6%	12.1%	13.9%	14.8%
LESIONES CENTRALES				
<u>Nº de pacientes que no acuden a su cita</u>	110	30	38	42
Nº de pacientes citados	975	315	361	299
Porcentaje de pacientes que no acuden a su cita	11.3%	9.5%	10.5%	14.0%
LESIONES MEDULARES				
<u>Nº de pacientes que no acuden a su cita</u>	93	29	20	44
Nº de pacientes citados	505	170	146	189
Porcentaje de pacientes que no acuden a su cita	18.4%	17.1%	13.7%	23.3%

INSTITUTO NACIONAL DE REHABILITACION

INDICADORES HOSPITALARIOS

2015

PROMEDIOS DE DIAS DE ESPERA PARA LA ATENCIÓN POR DEPARTAMENTOS

	TOTAL	MES		
		ENE	FEB	MAR
APRENDIZAJE				
Nº total de días de espera	7560	2374	2706	2480
Nº de pacientes citados	680	222	229	229
Promedio de días de espera	11.1	10.7	11.8	10.8
COMUNICACIÓN				
Nº total de días de espera	30965	7211	10169	13585
Nº de pacientes citados	1435	507	424	504
Promedio de días de espera	21.6	14.2	24.0	27.0
DESARROLLO				
Nº total de días de espera	20307	5190	8083	7034
Nº de pacientes citados	1125	350	421	354
Promedio de días de espera	18.1	14.8	19.2	19.9
D.I.A.S.				
Nº total de días de espera	10190	3072	3571	3547
Nº de pacientes citados	773	303	235	235
Promedio de días de espera	13.2	10.1	15.2	15.1
A.Q.T.P.				
Nº total de días de espera	23165	8097	8649	6419
Nº de pacientes citados	1307	511	442	354
Promedio de días de espera	17.7	15.8	19.6	18.1
UNIDAD MOTORA Y DOLOR				
Nº total de días de espera	34649	9646	13273	11730
Nº de pacientes citados	2149	759	745	645
Promedio de días de espera	16.1	12.7	17.8	18.2
LESIONES CENTRALES				
Nº total de días de espera	13299	4129	4611	4559
Nº de pacientes citados	808	282	267	259
Promedio de días de espera	16.5	14.6	17.3	17.6
LESIONES MEDULARES				
Nº total de días de espera	4131	1193	1599	1339
Nº de pacientes citados	311	115	98	98
Promedio de días de espera	13.3	10.4	16.3	13.7

(Estándar: < 7 días)

INSTITUTO NACIONAL DE REHABILITACION

INDICADORES HOSPITALARIOS

2015

PRODUCTIVIDAD HORA MEDICO EN EL INR ^{1E}

	TOTAL	MES		
		ENE	FEB	MAR
Nº de <u>atenciones</u>	<u>10426</u>	<u>3677</u>	<u>3096</u>	<u>3653</u>
Nº de horas médico programadas	6124	2084	1824	2216
Número de atenciones por hora	1.70	1.76	1.70	1.65

Estándar: 2 - 4. DS N° 005-2014 SA

^{1E} Incluye turnos regulares y horas extraordinarias

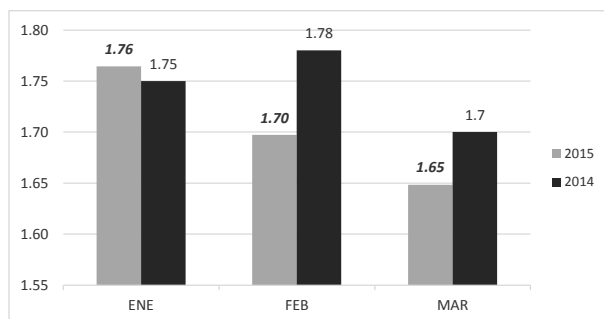

PRODUCTIVIDAD HORA MÉDICO POR DEPARTAMENTO

	TOTAL	MES		
		ENE	FEB	MAR
APRENDIZAJE				
Nº de <u>atenciones</u>	<u>1164</u>	<u>410</u>	<u>347</u>	<u>407</u>
Nº de horas médico programadas	907	306	273	328
Número de atenciones por hora	1.28	1.34	1.27	1.24
COMUNICACIÓN				
Nº de <u>atenciones</u>	<u>1565</u>	<u>630</u>	<u>427</u>	<u>508</u>
Nº de horas médico programadas	720	281	196	243
Número de atenciones por hora	2.17	2.24	2.18	2.09
DESARROLLO PSICOMOTOR				
Nº de <u>atenciones</u>	<u>1163</u>	<u>385</u>	<u>362</u>	<u>416</u>
Nº de horas médico programadas	741	237	239	265
Número de atenciones por hora	1.57	1.62	1.51	1.57
D.I.A.S.				
Nº de <u>atenciones</u>	<u>995</u>	<u>393</u>	<u>268</u>	<u>334</u>
Nº de horas médico programadas	764	299	202	263
Número de atenciones por hora	1.30	1.31	1.33	1.27
A.Q.T.P.				
Nº de <u>atenciones</u>	<u>1710</u>	<u>571</u>	<u>459</u>	<u>680</u>
Nº de horas médico programadas	877	282	231	364
Número de atenciones por hora	1.95	2.02	1.99	1.87
UNIDAD MOTORA Y DOLOR				
Nº de <u>atenciones</u>	<u>2567</u>	<u>866</u>	<u>787</u>	<u>914</u>
Nº de horas médico programadas	1251	403	389	459
Número de atenciones por hora	2.05	2.15	2.02	1.99
LESIONES CENTRALES				
Nº de <u>atenciones</u>	<u>861</u>	<u>282</u>	<u>322</u>	<u>257</u>
Nº de horas médico programadas	489	156	182	151
Número de atenciones por hora	1.76	1.81	1.77	1.70
LESIONES MEDULARES				
Nº de <u>atenciones</u>	<u>401</u>	<u>140</u>	<u>124</u>	<u>137</u>
Nº de horas médico programadas	375	120	112	143
Número de atenciones por hora	1.07	1.17	1.11	0.96

INSTITUTO NACIONAL DE REHABILITACION

INDICADORES HOSPITALARIOS

2015

PORCENTAJE DE ATENCIONES ESPECIALIZADAS POR DEPARTAMENTOS

	TOTAL	MES		
		ENE	FEB	MAR
APRENDIZAJE				
<u>Nº de atenciones en Aprendizaje</u>	<u>1164</u>	<u>410</u>	<u>347</u>	<u>407</u>
Nº de atenciones en el INR	10426	3677	3096	3653
% de atenciones en Aprendizaje	11.2%	11.2%	11.2%	11.1%
COMUNICACIÓN				
<u>Nº de atenciones en Comunicación</u>	<u>1565</u>	<u>630</u>	<u>427</u>	<u>508</u>
Nº de atenciones en el INR	10426	3677	3096	3653
% de atenciones en Comunicación	15.0%	17.1%	13.8%	13.9%
DESARROLLO PSICOMOTOR				
<u>Nº de atenciones en Desarrollo</u>	<u>1163</u>	<u>385</u>	<u>362</u>	<u>416</u>
Nº de atenciones en el INR	10426	3677	3096	3653
% de atenciones en Desarrollo	11.2%	10.5%	11.7%	11.4%
D.I.A.S.				
<u>Nº de atenciones en D.I.A.S.</u>	<u>995</u>	<u>393</u>	<u>268</u>	<u>334</u>
Nº de atenciones en el INR	10426	3677	3096	3653
% de atenciones en D.I.A.S.	9.5%	10.7%	8.7%	9.1%
A.Q.T.P.				
<u>Nº de atenciones en A.Q.T.P.</u>	<u>1710</u>	<u>571</u>	<u>459</u>	<u>680</u>
Nº de atenciones en el INR	10426	3677	3096	3653
% de atenciones en A.Q.T.P.	16.4%	15.5%	14.8%	18.6%
UNIDAD MOTORA Y DOLOR				
<u>Nº de atenciones en la U.M.D.</u>	<u>2567</u>	<u>866</u>	<u>787</u>	<u>914</u>
Nº de atenciones en el INR	10426	3677	3096	3653
% de atenciones en U.M.D.	24.6%	23.6%	25.4%	25.0%
LESIONES CENTRALES				
<u>Nº de atenciones en Lesiones Centrales</u>	<u>861</u>	<u>282</u>	<u>322</u>	<u>257</u>
Nº de atenciones en el INR	10426	3677	3096	3653
% de atenciones en Lesiones Centrales	8.3%	7.7%	10.4%	7.0%
LESIONES MEDULARES				
<u>Nº de atenciones en Lesiones Medulares</u>	<u>401</u>	<u>140</u>	<u>124</u>	<u>137</u>
Nº de atenciones en el INR	10426	3677	3096	3653
% de atenciones en Lesiones Medulares	3.8%	3.8%	4.0%	3.8%

INSTITUTO NACIONAL DE REHABILITACION INDICADORES HOSPITALARIOS 2015

PROMEDIO DIARIO DE ATENCIONES EN EL INR

	PROMEDIO	MES		
		ENE	FEB	MAR
Promedio diario de atenciones	141	153	129	141

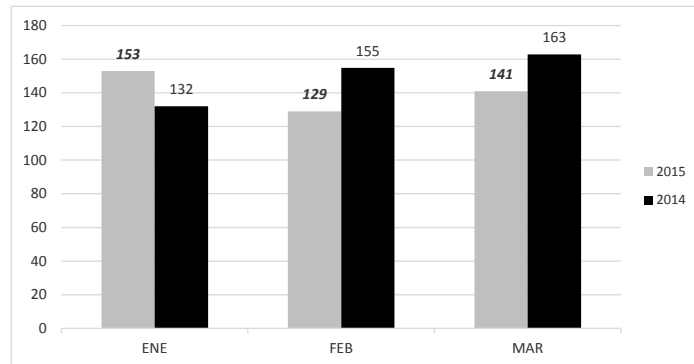

PROMEDIO DIARIO DE ATENCIONES POR DEPARTAMENTO

DEPARTAMENTO	PROMEDIO	MES		
		ENE	FEB	MAR
APRENDIZAJE	16	18	15	16
COMUNICACIÓN	23	27	19	23
DESARROLLO PSICOMOTOR	16	16	16	16
D.I.A.S.	15	18	13	15
A.Q.T.P.	13	14	11	14
UNIDAD MOTORA Y DOLOR	35	36	33	35
LESIONES CENTRALES	13	13	15	12
LESIONES MEDULARES	7	7	6	7

INSTITUTO NACIONAL DE REHABILITACION

INDICADORES HOSPITALARIOS

2015

REGISTROS MEDICOS Y ESTADISTICOS

PORCENTAJE DE CITAS ADICIONALES	TOTAL	MES		
		ENE	FEB	MAR
Nº de citas adicionales	836	279	319	238
Nº de citas otorgadas	13192	4673	4513	4006
Porcentaje de citas adicionales	6.3%	6.0%	7.1%	5.9%

TASA DE INCUMPLIMIENTO DE ENTREGA DE HISTORIAS CLINICAS	TOTAL	MES		
		ENE	FEB	MAR
Nº de historias clínicas no localizadas	4	2	1	1
Nº de historias clínicas solicitadas	12239	4247	3668	4324
Porcentaje de historias clínicas no localizadas	0.03%	0.05%	0.03%	0.02%

INSTITUTO NACIONAL DE REHABILITACION

INDICADORES HOSPITALARIOS

2015

PORCENTAJE DE ATENCIONES POR TIPOS DE TERAPIAS

PORCENTAJE DE ATENCIONES EN TERAPIA FISICA	TOTAL	MES		
		ENE	FEB	MAR
Nº de atenciones en terapia física	<u>34746</u>	<u>11071</u>	<u>11052</u>	<u>12623</u>
Nº de atenciones en rehabilitación	78464	24522	25369	28573
Porcentaje de atenciones	44.3%	45.1%	43.6%	44.2%

PORCENTAJE DE ATENCIONES EN TERAPIA OCUPACIONAL	TOTAL	MES		
		ENE	FEB	MAR
Nº de atenciones en terapia ocupacional	<u>13404</u>	<u>4131</u>	<u>4583</u>	<u>4690</u>
Nº de atenciones en rehabilitación	78464	24522	25369	28573
Porcentaje de atenciones	17.1%	16.8%	18.1%	16.4%

PORCENTAJE DE ATENCIONES EN TERAPIA DE LENGUAJE	TOTAL	MES		
		ENE	FEB	MAR
Nº de atenciones en terapia de lenguaje	<u>16670</u>	<u>5165</u>	<u>5465</u>	<u>6040</u>
Nº de atenciones en rehabilitación	78464	24522	25369	28573
Porcentaje de atenciones	21.2%	21.1%	21.5%	21.1%

PORCENTAJE DE ATENCIONES EN TERAPIA PSICOLOGICA	TOTAL	MES		
		ENE	FEB	MAR
Nº de atenciones en terapia psicológica	<u>7920</u>	<u>2539</u>	<u>2482</u>	<u>2899</u>
Nº de atenciones en rehabilitación	78464	24522	25369	28573
Porcentaje de atenciones	10.1%	10.4%	9.8%	10.1%

PORCENTAJE DE ATENCIONES EN TERAPIA PSICOPEDAGOGICA	TOTAL	MES		
		ENE	FEB	MAR
Nº de atenciones en terapia psicopedagógica	<u>5724</u>	<u>1616</u>	<u>1787</u>	<u>2321</u>
Nº de atenciones en rehabilitación	78464	24522	25369	28573
Porcentaje de atenciones	7.3%	6.6%	7.0%	8.1%

INSTITUTO NACIONAL DE REHABILITACION

INDICADORES HOSPITALARIOS

2015

HOSPITALIZACIÓN

PROMEDIO DIARIO DE CAMAS HOSPITALARIAS	TOTAL	MES		
		ENE	FEB	MAR
<u>Nº de camas diarias disponibles</u>	<u>3240</u>	<u>1116</u>	<u>1008</u>	<u>1116</u>
Nº de días	90	31	28	31
Número de camas disponibles por día	36	36	36	36

NUMERO DE EGRESOS	PROMEDIO	MES		
		ENE	FEB	MAR
Egresos	8	5	4	16

PROMEDIO DE PERMANENCIA O ESTANCIA	TOTAL	MES		
		ENE	FEB	MAR
<u>Nº de días de estancia de los egresados</u>	<u>2297</u>	<u>467</u>	<u>371</u>	<u>1459</u>
Nº de egresados	25	5	4	16
Promedio de permanencia (días)	91.9	93.4	92.8	91.2
(Estándar: 4.5 - 5.5 días)				

INTERVALO DE SUSTITUCION DE CAMAS	TOTAL	MES		
		ENE	FEB	MAR
<u>Nº de días camas disponibles - Nº de pacientes día</u>	<u>1009</u>	<u>409</u>	<u>273</u>	<u>327</u>
Nº de egresos	25	5	4	16
Intervalo de sustitución de camas (días)	40	82	68	20
(Estándar: <= 2 días)				

PORCENTAJE DE OCUPACION DE CAMAS	TOTAL	MES		
		ENE	FEB	MAR
<u>Nº de pacientes día</u>	<u>2231</u>	<u>707</u>	<u>735</u>	<u>789</u>
Nº de días cama disponibles	3240	1116	1008	1116
Porcentaje de ocupación de camas	68.9%	63.4%	72.9%	70.7%
(Estándar: 75 - 80 %)				

RENDIMIENTO CAMA	TOTAL	MES		
		ENE	FEB	MAR
<u>Nº de egresos</u>	<u>25</u>	<u>5</u>	<u>4</u>	<u>16</u>
Nº de camas disponibles promedio	36	36	36	36
Nº de egresos por cama	0.69	0.14	0.11	0.44

PROMEDIO DIARIO DE INGRESOS	TOTAL	MES		
		ENE	FEB	MAR
<u>Nº de ingresos</u>	<u>25</u>	<u>5</u>	<u>8</u>	<u>12</u>
Nº de días	90	31	28	31
Promedio diario de ingresos	0.28	0.16	0.29	0.39

PROMEDIO DIARIO DE EGRESOS	TOTAL	MES		
		ENE	FEB	MAR
<u>Nº de egresos</u>	<u>25</u>	<u>5</u>	<u>4</u>	<u>16</u>
Nº de días	90	31	28	31
Promedio diario de egresos	0.28	0.16	0.14	0.52

RAZON CONSULTAS EXTERNAS / EGRESOS	TOTAL I TRIMESTRE
<u>Nº de egresos</u>	<u>25</u>
Nº de atendidos en Lesiones Medulares	247
Razón: egresos por paciente atendido	0.10
(Estándar: <= 0.05)	

INSTITUTO NACIONAL DE REHABILITACION INDICADORES HOSPITALARIOS 2015

LABORATORIO

PROMEDIO DE EXAMENES DE LABORATORIO POR ATENCION		TOTAL			
N° de exámenes de laboratorio indicados en consulta externa N° de atenciones Promedio de exámenes de laboratorio indicados (Estándar: 4 - 8)		2568 10426 0.25			
NUMERO DE EXAMENES DE LABORATORIO	PROMEDIO	MES			
		ENE	FEB	MAR	
N° de exámenes de laboratorio	1851	1705	1916	1932	
PORCENTAJE DE EXAMENES DE LABORATORIO EN HOSPITALIZACION	TOTAL	MES			
		ENE	FEB	MAR	
N° de exámenes de laboratorio en Hospitalización N° de exámenes de laboratorio Porcentaje de exámenes	367 5553 6.6%	98 1705 5.7%	157 1916 8.2%	112 1932 5.8%	
PORCENTAJE DE EXAMENES DE LABORATORIO EN CONSULTA EXTERNA	TOTAL	MES			
		ENE	FEB	MAR	
N° de exámenes de laboratorio en Consulta Externa N° de exámenes de laboratorio Porcentaje de exámenes	4852 5553 87.4%	1472 1705 86.3%	1697 1916 88.6%	1683 1932 87.1%	
PORCENTAJE DE EXAMENES DE BIOQUIMICA	TOTAL	MES			
		ENE	FEB	MAR	
N° de exámenes de Bioquímica N° de exámenes de laboratorio Porcentaje de exámenes	4169 5553 75.1%	1261 1705 74.0%	1468 1916 76.6%	1440 1932 74.5%	
PORCENTAJE DE EXAMENES DE HEMATOLOGIA Y COAGULACION	TOTAL	MES			
		ENE	FEB	MAR	
N° de exámenes de Hematología y Coagulación N° de exámenes de laboratorio Porcentaje de exámenes	800 5553 14.4%	240 1705 14.1%	261 1916 13.6%	299 1932 15.5%	
PORCENTAJE DE EXAMENES DE INMUNOLOGIA	TOTAL	MES			
		ENE	FEB	MAR	
N° de exámenes de Inmunología N° de exámenes de laboratorio Porcentaje de exámenes	333 5553 6.0%	107 1705 6.3%	122 1916 6.4%	104 1932 5.4%	
PORCENTAJE DE EXAMENES DE MICROBIOLOGIA	TOTAL	MES			
		ENE	FEB	MAR	
N° de exámenes de Microbiología N° de exámenes de laboratorio Porcentaje de exámenes	251 5553 4.5%	97 1705 5.7%	65 1916 3.4%	89 1932 4.6%	
PORCENTAJE DE PROCEDIMIENTOS DE MEDICINA REPRODUCTIVA	TOTAL	MES			
		ENE	FEB	MAR	
Porcentaje de exámenes	0.00%	0.00%	0.00%	0.00%	
PORCENTAJE DE EXAMENES DE LABORATORIO EXTRAMURO	TOTAL	MES			
		ENE	FEB	MAR	
N° de exámenes de laboratorio en Pacientes Particulares N° de exámenes de laboratorio Porcentaje de exámenes	334 5553 6.0%	135 1705 7.9%	62 1916 3.2%	137 1932 7.1%	

INSTITUTO NACIONAL DE REHABILITACION INDICADORES HOSPITALARIOS 2015

IMÁGENES

PROMEDIO DE EXAMENES RADIOLOGICOS POR ATENCION	TOTAL			
<small>Nº de exámenes radiológicos indicados en consulta externa</small> <small>Nº de atenciones</small>	940 10426			
<small>Promedio de exámenes radiológicos indicados</small>	0.9			
(Estándar: 0.25 - 0.33)				
NUMERO DE EXAMENES RADIOLOGICOS	PROMEDIO	MES		
		ENE	FEB	MAR
<small>Nº de exámenes radiológicos</small>	867	925	847	828
PORCENTAJE DE EXAMENES RADIOLOGICOS SIMPLES	TOTAL	MES		
		ENE	FEB	MAR
<small>Nº de exámenes radiológicos simples</small> <small>Nº de exámenes radiológicos</small>	2303 2600	806 925	742 847	755 828
<small>Porcentaje de exámenes</small>	88.6%	87.1%	87.6%	91.2%
PORCENTAJE DE EXAMENES RADIOLOGICOS ESPECIALES	TOTAL	MES		
		ENE	FEB	MAR
<small>Nº de exámenes radiológicos especiales</small> <small>Nº de exámenes radiológicos</small>	18 2600	5 925	6 847	7 828
<small>Porcentaje de exámenes</small>	0.7%	0.5%	0.7%	0.8%
PORCENTAJE DE EXAMENES RADIOLOGICOS DE DENSITOMETRIA OSEA	TOTAL	MES		
		ENE	FEB	MAR
<small>Nº de exámenes radiológicos de densitometría ósea</small> <small>Nº de exámenes radiológicos</small>	279 2600	114 925	99 847	66 828
<small>Porcentaje de exámenes</small>	10.7%	12.3%	11.7%	8.0%
NÚMERO DE EXAMENES ECOGRAFICOS	PROMEDIO	MES		
		ENE	FEB	MAR
<small>Nº de exámenes ecográficos</small>	146	133	130	176
PROMEDIO DE EXAMENES ECOGRÁFICOS POR ATENCION	TOTAL			
<small>Nº de exámenes ecográficos indicados en consulta externa</small> <small>Nº de atenciones</small>	338 10426			
<small>Promedio de exámenes radiológicos indicados</small>	0.03			

INSTITUTO NACIONAL DE REHABILITACION INDICADORES HOSPITALARIOS 2015

ORTODONCIA

NUMERO DE ATENDIDOS EN EL SERVICIO DE ORTODONCIA	PROMEDIO	MES		
		ENE	FEB	MAR
Número de atendidos	117	125	102	125

CONCENTRACION DE SESIONES EN ORTODONCIA	TOTAL	MES		
		ENE	FEB	MAR
Nº de sesiones	1248	471	335	442
Nº de atendidos	555	272	131	152
Número de sesiones por paciente	2.2	1.7	2.6	2.9

PRODUCTIVIDAD HORA ORTODONCIA	TOTAL	MES		
		ENE	FEB	MAR
Nº de sesiones	1248	471	335	442
Nº de horas programadas	780	282	200	298
Número de sesiones por hora	1.60	1.67	1.68	1.48

NUTRICION

NUMERO DE CONSULTAS NUTRICIONALES	PROMEDIO	MES		
		ENE	FEB	MAR
Nº de consultas	247	256	250	234

INSTITUTO NACIONAL DE REHABILITACION INDICADORES HOSPITALARIOS 2015

TRABAJO SOCIAL

PORCENTAJE DE ESTUDIOS SOCIALES	TOTAL	MES		
		ENE	FEB	MAR
Nº de estudios sociales	1051	306	360	385
Nº de actividades	9078	2644	3190	3244
Porcentaje de actividades	11.6%	11.6%	11.3%	11.9%
PORCENTAJE DE APOYO SOCIAL	TOTAL	MES		
		ENE	FEB	MAR
Nº de apoyo social	5716	1547	2011	2158
Nº de actividades	9078	2644	3190	3244
Porcentaje de actividades	63.0%	58.5%	63.0%	66.5%
PORCENTAJE DE APOYO PARA LA INTEGRACION O REINTEGRACION SOCIAL	TOTAL	MES		
		ENE	FEB	MAR
Nº de apoyo para la integración o reintegración social	2311	791	819	701
Nº de actividades	9078	2644	3190	3244
Porcentaje de actividades	25.5%	29.9%	25.7%	21.6%
PORCENTAJE DE APOYO POST INTEGRACION O REINTEGRACION	TOTAL	MES		
		ENE	FEB	MAR
Nº de apoyo post integración o reintegración	0	0	0	0
Nº de actividades	9078	2644	3190	3244
PORCENTAJE DE PACIENTES EN EXTREMA POBREZA	TOTAL	MES		
		ENE	FEB	MAR
Nº de pacientes en extrema pobreza	359	113	124	122
Nº de pacientes	8558	3493	2494	2571
Porcentaje de pacientes	4.2%	3.2%	5.0%	4.7%

INSTITUTO NACIONAL DE REHABILITACION CONSULTA MEDICA ESPECIALIZADA

DIAGNOSTICO PRINCIPAL - I TRIMESTRE 2015

Nº	DIAGNOSTICO PRINCIPAL	TOTAL	%	% Acum.
1	F90.0 Perturbación de la actividad y de la atención	493	5.8	5.8
2	F80.0 Trastorno específico de la pronunciación	448	5.2	11.0
3	F80.1 Trastorno del lenguaje expresivo	410	4.8	15.8
4	F70 Retraso mental leve	328	3.8	19.6
5	M40.0 Cifosis postural	277	3.2	22.9
6	F83.X Trastornos específicos mixtos del desarrollo	256	3.0	25.8
7	F81.9 Trastorno del desarrollo de las habilidades escolares, no especificado	233	2.7	28.6
8	F71 Retraso mental moderado	229	2.7	31.2
9	F81.3 Trastorno mixto de las habilidades escolares	208	2.4	33.7
10	M41 Escoliosis	199	2.3	36.0
11	Otros diagnósticos	5477	64.0	100.0
TOTAL		8558	100.0	

FUENTE: INR - OEI - EE - SISTEMA INR-DIS II

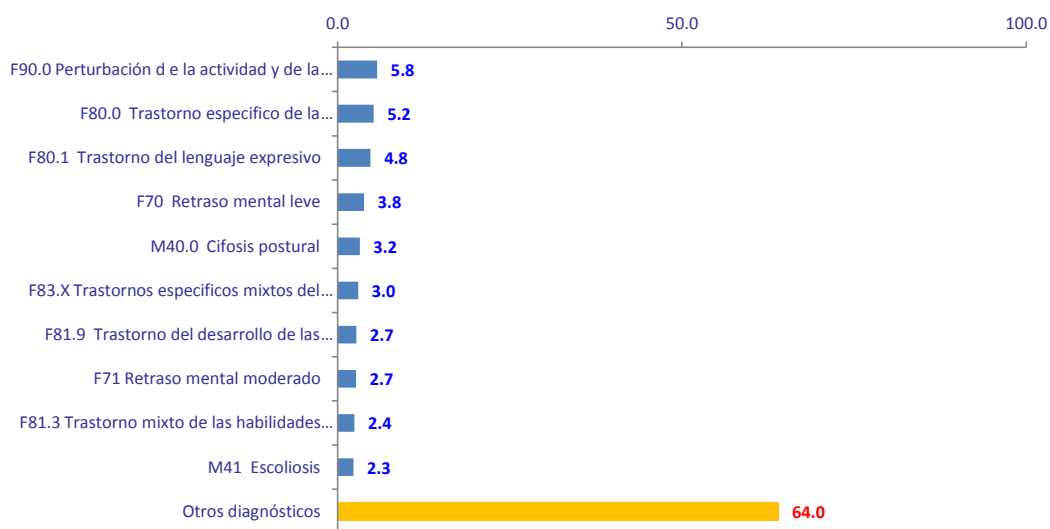

INSTITUTO NACIONAL DE REHABILITACION
DEPARTAMENTO DE APRENDIZAJE
CONSULTA MEDICA ESPECIALIZADA
DIAGNOSTICO PRINCIPAL - I TRIMESTRE 2015

Nº	DIAGNOSTICO PRINCIPAL	TOTAL	%	% Acum.
1	F90.0 Perturbación de la actividad y de la atención	485	45.3	45.3
2	F81.9 Trastorno del desarrollo de las habilidades escolares, no especificado	225	21.0	66.3
3	F81.3 Trastorno mixto de las habilidades escolares	208	19.4	85.7
4	F90.9 Trastorno hiperactivo no especificado	54	5.0	90.8
5	F90.1 Trastorno hiperactivo de la conducta	53	4.9	95.7
6	Otros diagnósticos	46	4.3	100.0
TOTAL		1071	100.0	

FUENTE: INR - OEI - EE - SISTEMA INR-DIS II

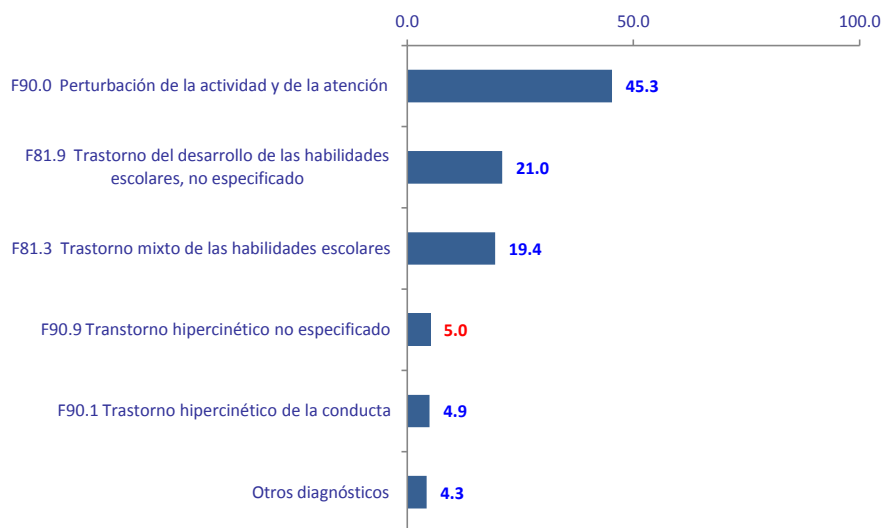

INSTITUTO NACIONAL DE REHABILITACION
DEPARTAMENTO DE COMUNICACIÓN
CONSULTA MEDICA ESPECIALIZADA

DIAGNOSTICO PRINCIPAL - I TRIMESTRE 2015

Nº	DIAGNOSTICO PRINCIPAL	TOTAL	%	% Acum.
1	F80.0 Trastorno específico de la pronunciación	447	31.5	31.5
2	F80.1 Trastorno del lenguaje expresivo (Disfasia expresivo)	410	28.9	60.5
3	F98.5 Tartamudez [Espasmofemia]	117	8.3	68.7
4	H90.3 Hipoacusia neurosensorial, bilateral	91	6.4	75.2
5	R47.1 Disartria y anartria	67	4.7	79.9
6	Otros diagnósticos	285	20.1	100.0
TOTAL		1417	100.0	

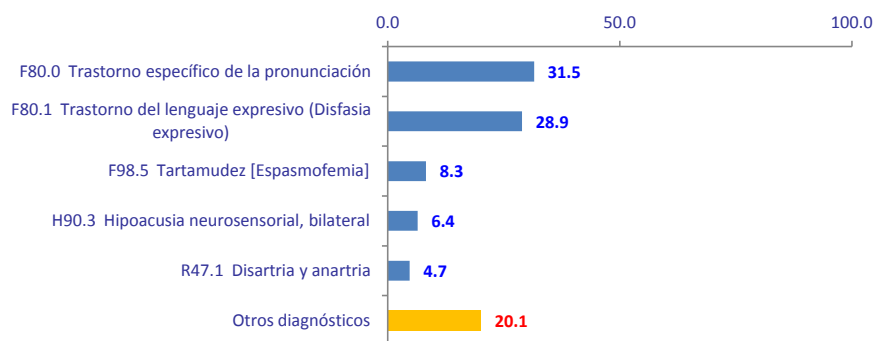

INSTITUTO NACIONAL DE REHABILITACION
DEPARTAMENTO DE DESARROLLO
CONSULTA MEDICA ESPECIALIZADA

DIAGNOSTICO PRINCIPAL - I TRIMESTRE 2015

Nº	DIAGNOSTICO PRINCIPAL	TOTAL	%	% Acum.
1	F83.X Trastornos específicos mixtos del desarrollo	256	26.4	26.4
2	F82.X Trastorno específico del desarrollo de la función motriz	175	18.1	44.5
3	Q65.8 Otras deformidades congénitas de la cadera	50	5.2	49.7
4	F84 Trastornos generalizados del desarrollo	49	5.1	54.8
5	G80.0 Parálisis cerebral espástica	49	5.1	59.8
6	F84.1 Autismo atípico	36	3.7	63.5
7	G80.3 Parálisis cerebral discinética	36	3.7	67.3
8	Q68.4 Curvatura congénita de la tibia y del peroné	25	2.6	69.8
9	Z03.3 Observación por sospecha de trastorno del sistema nervioso	24	2.5	72.3
10	G80.1 Parálisis cerebral diplejica	23	2.4	74.7
11	Otros diagnósticos	245	25.3	100.0
TOTAL		968	100.0	

FUENTE: INR - OEI - EE - SISTEMA INR-DIS II

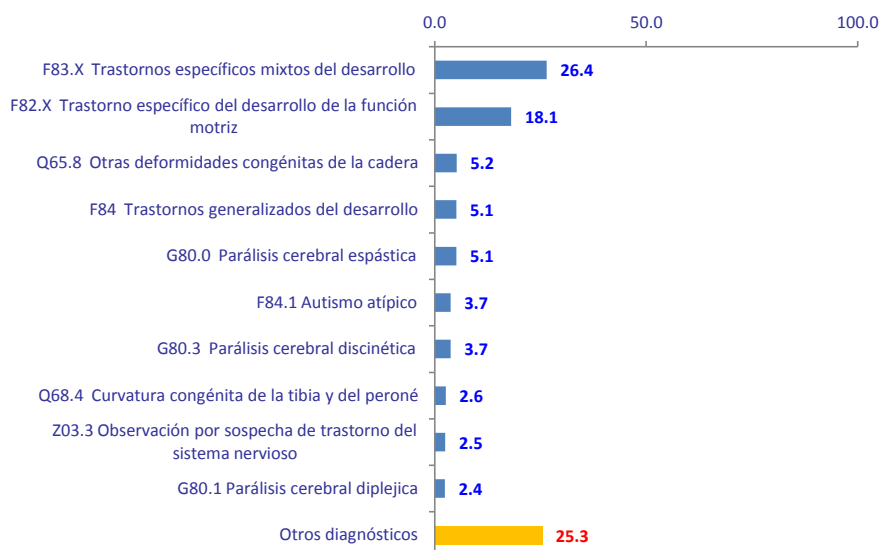

**INSTITUTO NACIONAL DE REHABILITACION
DEPARTAMENTO DE D.I.A.S.
CONSULTA MEDICA ESPECIALIZADA**

DIAGNOSTICO PRINCIPAL - I TRIMESTRE 2015

Nº	DIAGNOSTICO PRINCIPAL	TOTAL	%	% Acum.
1	F70 Retraso mental leve	314	36.4	36.4
2	F71 Retraso mental moderado	228	26.4	62.8
3	F79 Retraso mental, no especificado	135	15.6	78.4
4	F72 Retraso mental grave	96	11.1	89.6
5	Otros diagnósticos	90	10.4	100.0
TOTAL		863	100.0	

FUENTE: INR - OEI - EE - SISTEMA INR-DIS II

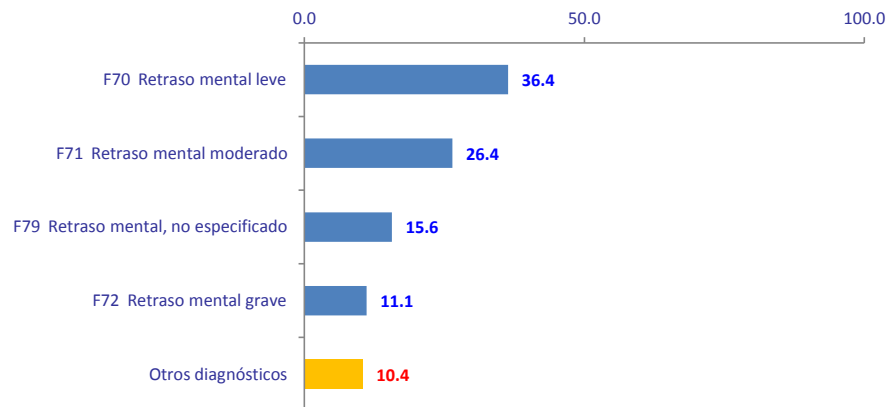

INSTITUTO NACIONAL DE REHABILITACION
DEPARTAMENTO DE A.Q.T.P.
CONSULTA MEDICA ESPECIALIZADA

DIAGNOSTICO PRINCIPAL - I TRIMESTRE 2015

Nº	DIAGNOSTICO PRINCIPAL	TOTAL	%	% Acum.
1	M40.0 Cifosis postural	275	19.0	19.0
2	M41 Escoliosis	195	13.5	32.5
3	M35.7 Síndrome de hipermovilidad	186	12.9	45.4
4	M21.4 Pie Plano	160	11.1	56.4
5	Q68.4 Curvatura congénita de la tibia y del peroné	108	7.5	63.9
6	Z89.6 Ausencia adquirida de pierna por arriba de la rodilla	44	3.0	66.9
7	M40.4 Otras lordosis	42	2.9	69.8
8	M21.8 Otras deformidades adquiridas de las piernas	41	2.8	72.7
9	M41.9 Escoliosis no especificada	30	2.1	74.8
10	Q65.8 Otras deformidades congénitas de la cadera	30	2.1	76.8
11	Otros diagnósticos	335	23.2	100.0
TOTAL		1446	100.0	

FUENTE: INR - OEI - EE - SISTEMA INR-DIS II



INSTITUTO NACIONAL DE REHABILITACION
DEPARTAMENTO DE LA UNIDAD MOTORA Y DOLOR
CONSULTA MEDICA ESPECIALIZADA

DIAGNOSTICO PRINCIPAL - I TRIMESTRE 2015

Nº	DIAGNOSTICO PRINCIPAL	TOTAL	%	% Acum.
1	M47.8 Otras espondilosis	145	7.2	7.2
2	M75.1 Síndrome del manguito rotatorio	128	6.4	13.6
3	M79.1 Mialgia	125	6.2	19.9
4	M17.0 Gonartrosis primaria, bilateral	106	5.3	25.2
5	M54.5 Lumbago no especificado	104	5.2	30.4
6	M17 Gonartrosis [Artrosis de la rodilla]	75	3.7	34.1
7	M54.1 Radiculopatía	53	2.6	36.8
8	M48.8 Otras espondilopatias	49	2.4	39.2
9	G51.0 Parálisis de bell	42	2.1	41.3
10	M15.0 (Osteo)Artrosis primaria generalizada	30	1.5	42.8
11	Otros diagnósticos	1144	57.2	100.0
TOTAL		2001	100.0	

FUENTE: INR - OEI - EE - SISTEMA INR-DIS II

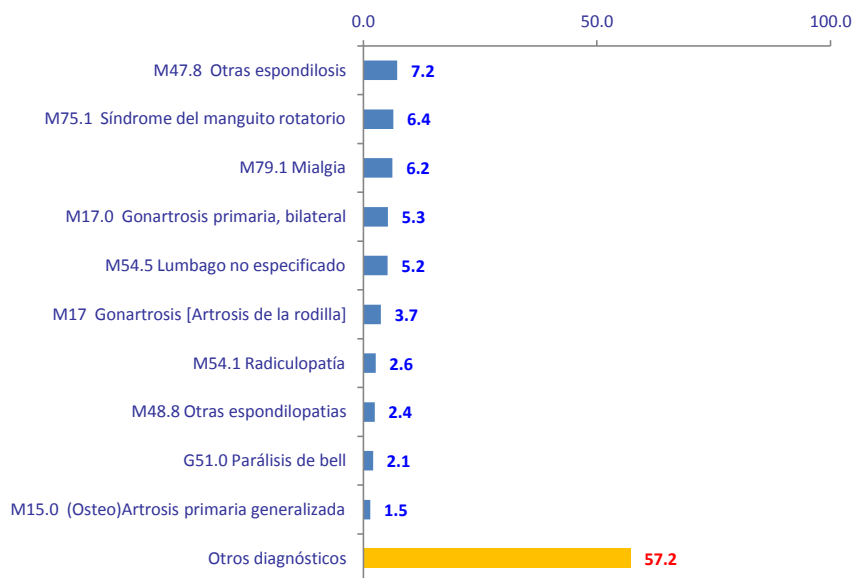

**INSTITUTO NACIONAL DE REHABILITACION
DEPARTAMENTO DE LESIONES CENTRALES
CONSULTA MEDICA ESPECIALIZADA**

DIAGNOSTICO PRINCIPAL - I TRIMESTRE 2015

Nº	DIAGNOSTICO PRINCIPAL	TOTAL	%	% Acum.
1	I63 Infarto cerebral	195	35.8	35.8
2	I61 Hemorragia intraencefálica	55	10.1	45.9
3	G80 Parálisis cerebral infantil	45	8.3	54.1
4	I60 Hemorragia subaracnoidea	44	8.1	62.2
5	G20 Enfermedad de parkinson	42	7.7	69.9
6	S06.2 Traumatismo cerebral difuso	26	4.8	74.7
7	S06 Traumatismo intracraneal	7	1.3	76.0
8	S06.3 Traumatismo cerebral focal	7	1.3	77.2
9	Otros diagnósticos	124	22.8	#¡REF!
TOTAL		545	100.0	

FUENTE: INR - OEI - EE - SISTEMA INR-DIS II

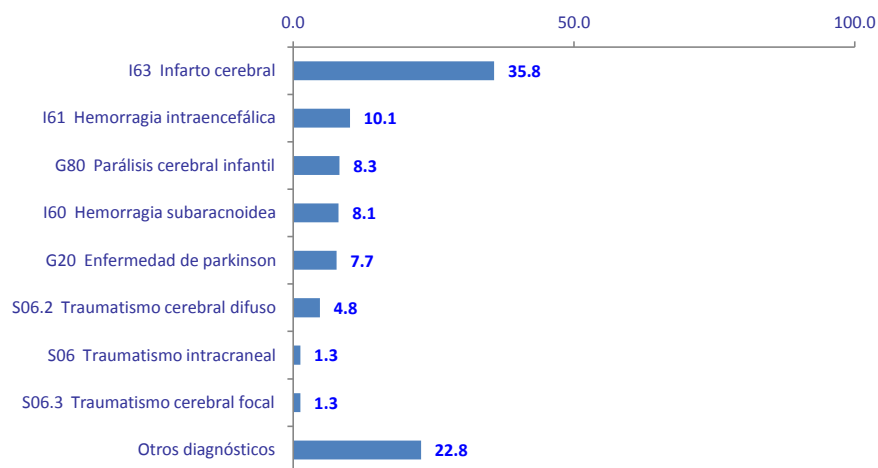

**INSTITUTO NACIONAL DE REHABILITACION
DEPARTAMENTO DE LESIONES MEDULARES
CONSULTA MEDICA ESPECIALIZADA**

DIAGNOSTICO PRINCIPAL - I TRIMESTRE 2015

Nº	DIAGNOSTICO PRINCIPAL	TOTAL	%	% Acum.
1	T09.3 Traumatismo de la médula espinal, nivel no especificado	118	47.8	47.8
2	G95 Otras enfermedades de la médula espinal	93	37.7	85.4
3	Otros diagnósticos	36	14.6	100.0
TOTAL		247	100.0	

FUENTE: INR - OEI - EE - SISTEMA INR-DIS II

